

中華民國 105 年

2016

臺東縣稅捐統計年報

YEARBOOK OF MUNICIPAL TAX STATISTICS

OF TAITUNG COUNTY

年 刊

第 48 期

Series No.48

臺東縣稅務局 編印

Local Tax Bureau, Taitung County

中華民國 106 年 6 月 出版

Published On June 2017

凡 例

- 一、本刊旨在報導本局 105 年度稅收成果、稅源分析、行政組織等，最近 10 年各項統計數字亦予併列，提供行政業務執行之參考。
- 二、本刊內容包括：(1) 稅收、(2) 稅源、(3) 稅率、(4) 行政組織、(5) 附錄等五大類。
- 三、本刊資料來源：根據本局公務統計報表及徵課會計報告表編製，均逐表註明以利查考。
- 四、本刊表內使用符號、數字不詳者以「...」表示，無數字者以「—」表示，不足一單位者以「0」表示，數字減少以「(-)」表示。
- 五、本刊度量衡單位，均以公制為準，表列數字均計至單位為止，單位以下四捨五入，平均數及百分數以算至小數點以下二位為止。
- 六、本刊所列年度係會計年度（當年 1 月 1 日起至同年 12 月 31 日止），年底即每年 12 月底。
- 七、本刊以前各期數字若與本期有出入者，以本期修正後之數字為準。
- 八、本刊所列各表均不含國稅部分，有關各項國稅資料，請參閱本刊附錄表 23。
- 九、本刊承蒙本局各單位協助提供資料始克編成，謹致謝忱，本刊內容如有疏漏處，尚祈不吝指正。

目 錄

Contents

提要分析

Summary Analysis.....	I
-----------------------	---

一、稅 收

Tax Revenues

表 1、各項稅捐實徵數與預算查定數比較

Table 1、 Budget Amount、Audited Amount and Actual Collection in Recent Years

(一) 總計 (包括罰鍰收入)	1
Grand Total (Including Fines)	1
(二) 稅捐收入	3
Tax Receipts	3
(1) 地 價 稅	5
Land Value Tax	5
(2) 土地增值稅	7
Land Value Increment Tax	7
(3) 房 屋 稅	9
House Tax	9
(4) 使用牌照稅	11
Vehicle License Tax	11
(5) 契 稅	13
Deed Tax	13
(6) 印 花 稅	15
Stamp Tax	15
(7) 娛 樂 稅	17
Amusement Tax	17
(8) 土石採取景觀維護特別稅	19
Special Soil and Rock Magagement Tax	19

(9) 教育捐	21
Education Surtax	21
(三) 罰鍰收入	23
Fines	23
表 2、各項稅捐收入數額與指數	25
Table 2、Net Actual Collection and Index in Recent Years.....	25
表 3、各項稅收季節變動指數	29
Table 3、Seasonal Variation of Net Actual Collection	29
(一) 總計 (包括罰鍰收入)	29
Grand Total (Including Fines)	29
(二) 稅捐收入	31
Tax Receipts	31
(1) 地價稅	33
Land Value Tax	33
(2) 土地增值稅	35
Land Value Increment Tax.....	35
(3) 房屋稅	37
House Tax	37
(4) 使用牌照稅	39
Vehicle License Tax.....	39
(5) 契稅	41
Deed Tax.....	41
(6) 印花稅	43
Stamp Tax	43
(7) 娛樂稅	45
Amusement Tax	45
(8) 土石採取景觀維護特別稅	47
Special Soil and Rock Magagement Tax	47
(9) 教育捐	49
Education Surtax	49

(三) 罰鍰收入	51
Fines	51
表 4、促進產業升級條例減免稅額統計	53
Table 4、Tax Reductions Due to Implementation of Statute for Upgrading Industries in Recent Years	53
表 5、查(核)定開徵數情形及未徵數分析表	55
Table 5、The Management of Opening Collection for Assessed (Verified) and of Tax Not Collected	55
表 6、各項稅捐納庫數	59
Table 6、Taxation Forwarded to Treasury	59
(一) 總 計	59
Grand Total	59
(二) 本 年 度	61
Current Fiscal Year	61
(三) 以前年度	63
Previous Fiscal Year	63
(四) 退還以前年度歲入款	65
Tax Income Returned	65
表 7、違章漏稅案件處理及財務罰鍰執行情形	67
Table 7、The Management of Tax Evasion Law and Execution Status of Fine	67

二、稅 源

Tax Sources

表 8、地價稅稅源	71
Table 8、Sources of Land Value Tax	71
(一) 稅地種類分析	71
Analysis for the kinds of Land	71
(二) 減免稅地概況	73
Broadview for the Reduction or Exemption of Land	73

表 9、土地增值稅稅源	75
Table 9、Sources of Land Value Increment Tax	75
(一) 按稅率別	75
By Tax Rates	75
(二) 按移轉原因別	79
By Transfer Reason	79
表 10、房屋稅稅源	83
Table 10、Source of House Tax	83
(一) 按房屋構造別應稅免稅分	83
Classified by Taxable or Tax-Free House Structures	83
(二) 按房屋構造別公有私有分	99
Classified by House Structures and Public Private Use	99
(三) 按房屋使用別分	115
Classified by House Use	115
表 11、使用牌照稅稅源	121
Table 11、Sources of Vehicle License Tax	121
表 12、契稅稅源	123
Table 12、Sources of Deed Tax	123
表 13、娛樂稅稅源	127
Table 13、Sources of Amusement Tax	127

三、稅 率

Tax Rates

表 14、各項稅捐劃解百分率一覽表	129
Table 14、The Distribution Rate of Current Taxes	129
表 15、各項稅捐現行稅率表	131
Table 15、Current Tax Rates for Taxation	131

四、行政組織 Administration Organization

表 16、本局稽徵區域劃分	141
Table 16、Service Districts	141
表 17、本局組織系統	143
Table 17、Organization System	143
表 18、本局現有員額配置	145
Table 18、Allocation of the Personnel	145
表 19、本局現有人員人事資料統計	147
Table 19、Personnel Statistic	147
表 20、本局稅捐稽徵經費統計	149
Table 20、Expenditures for the Tax Collection	149
表 21、本局稅捐稽徵成本統計	151
Table 21、Cost of Tax Levying	151
表 22、稅務服務中心服務統計表	153
Table 22、Service Statistics of Tax Service Center	153

五、附 錄 Appendix

表 23、各項稅捐實徵數	155
Table 23、Actual Collection Taxes	155
(一) 年月別	155
Monthly	155
(二) 稅目別	157
By Tax Item	157

提要分析

Summary Analysis

一、稅收徵績：

本縣 105 年各項稅捐實徵淨額為 14 億 5,234.2 萬元(地價稅、土地增值稅、房屋稅、使用牌照稅、契稅、印花稅、娛樂稅及土石稅)，全年總預算 14 億 6,717.2 萬元，實徵淨額與預算數相較短徵 1,483 萬元，預算達成率 98.99%。(參見圖 1)
(以下圖表土地增值稅簡稱土增稅，土石採取景觀維護特別稅簡稱土石稅)



圖 1. 臺東縣 105 年各項稅捐實徵數分析表

(一) 實徵淨額與預算數比較

本年度稅捐收入(不含罰鍰) 14 億 5,234.2 萬元，預算數為 14 億 6,717.2 萬元，實徵淨額與預算數相較短徵 1,483 萬元，預算達成率 98.99%，其中：(參見表 1)

1. 地 價 稅：
全年實徵淨額為 2 億 5,446.2 萬元，較預算數 2 億 701.1 萬元，超徵 4,745.2 萬元，達成率 122.92%。
2. 土地增值稅：
全年實徵淨額為 3 億 548.4 萬元，較預算數 4 億 2,411 萬元，短徵 1 億 1,862.6 萬元，達成率 72.03%。
3. 房 屋 稅：
全年實徵淨額為 2 億 7,846.1 萬元，較預算數 2 億 5,357.5 萬元，超徵 2,488.6 萬元，達成率 109.81%。
4. 使用牌照稅：
全年實徵淨額為 5 億 3,392.7 萬元，較預算數 4 億 9,175.7 萬元，超徵 4,217 萬元，達成率 108.58%。
5. 契 稅：
全年實徵淨額為 3,275.4 萬元，較預算數 3,835.8 萬元，短徵 560.4 萬元，達成率 85.39%。
6. 印 花 稅：
全年實徵淨額為 3,432.5 萬元，較預算數 4,067.5 萬元，短徵 635 萬元，達成率 84.39%。
7. 娛 樂 稅：
全年實徵淨額為 1,091.7 萬元，較預算數 1,168.7 萬元，短徵 77 萬元，達成率 93.41%。
8. 土石採取景觀維護特別稅：
全年實徵淨額為 201.2 萬元，本年度無預算數。

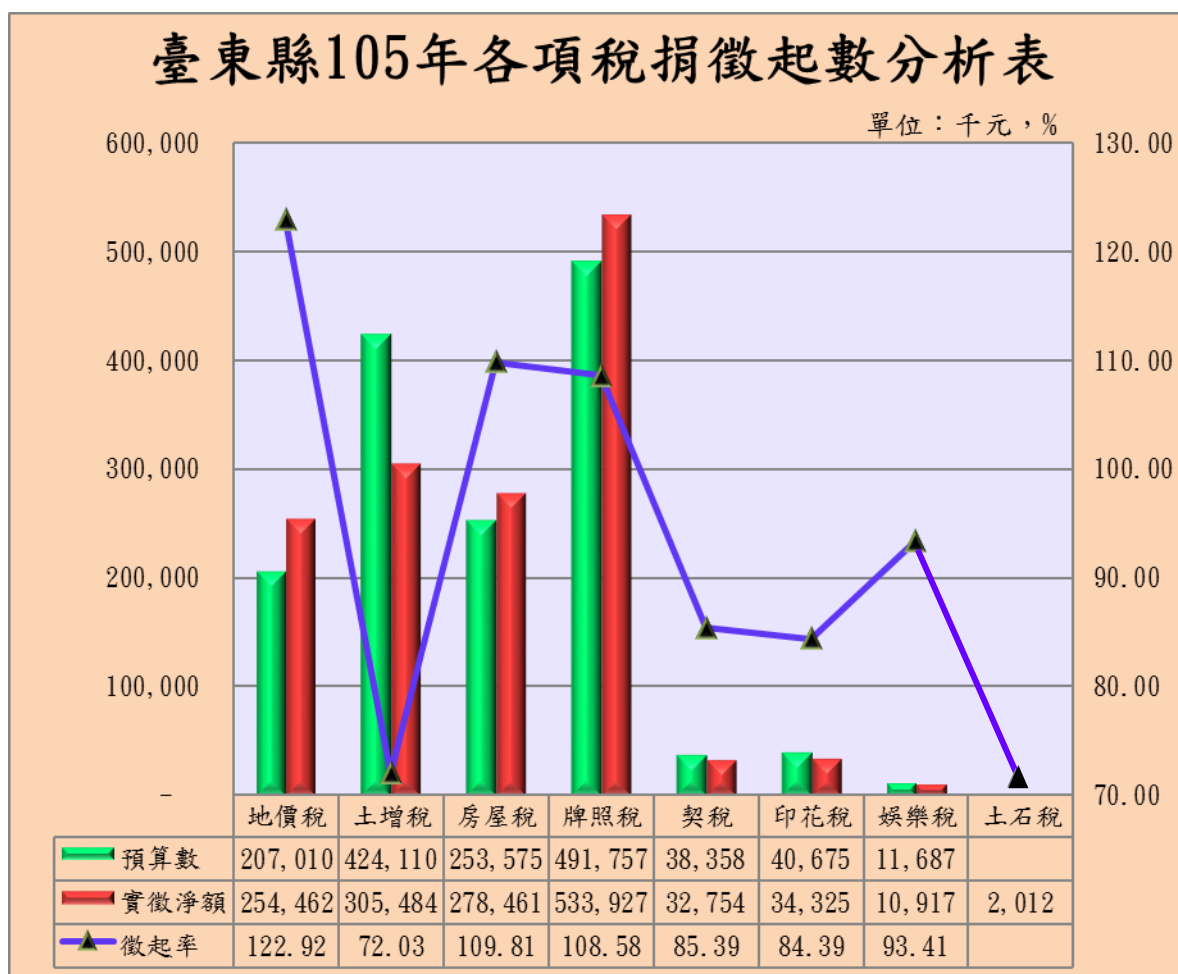
表1. 105年度各項稅捐收入實徵淨額與預算數比較

稅目別	實徵淨額	百分比	預算數	百分比	實徵淨額與預算數比較	
					超(短)徵數	預算達成率
總計	1,452,342	100.00	1,467,172	100.00	(14,830)	98.99
地價稅	254,462	17.52	207,010	14.11	47,452	122.92
土地增值稅	305,484	21.03	424,110	28.91	(118,626)	72.03
房屋稅	278,461	19.17	253,575	17.28	24,886	109.81
使用牌照稅	533,927	36.76	491,757	33.52	42,170	108.58
契稅	32,754	2.26	38,358	2.61	(5,604)	85.39
印花稅	34,325	2.36	40,675	2.77	(6,350)	84.39
娛樂稅	10,917	0.75	11,687	0.80	(770)	93.41
土石稅	2,012	0.14	0	0.00	2,012	0.00

資料來源：本縣公務統計年報

單位：千元；%

(二) 全年度各稅目占賦稅收入比例

就 105 年度各稅目實徵淨額所占比重而言，比重最高前 3 大稅目分別為牌照稅占 36.76%，土地增值稅占 21.03%，房屋稅占 19.17%；其餘依序為地價稅 17.52%，契稅占 2.63%，印花稅占 2.36%，娛樂稅占 0.71%，土石稅占 0.14%。（參見圖 2）



圖 2. 臺東縣 105 年度各稅占賦稅收入分配表

(三) 實徵淨額與上年度同期比較

本年度稅捐收入(不含罰鍰)與上年度同期比較共減少 9,002.8 萬元，稅收負成長率 5.84%，其中:(參見表 2、圖 3)

1. 地價稅增加 3,955.2 萬元，稅收成長 18.4%。
2. 土地增值稅減少 1 億 4,497 萬元，稅收負成長 32.18%。
3. 房屋稅增加 1,225.8 萬元，稅收成長 4.6%。
4. 使用牌照稅增加 1,357.6 萬元，稅收成長 2.61%。
5. 契稅減少 781.3 萬元，稅收負成長 19.26%。
6. 印花稅減少 283.7 萬元，稅收負成長 7.63%。
7. 娛樂稅增加 20.6 萬元，稅收成長 1.92%。
8. 土石採取景觀維護特別稅，104 年度無實徵數，無法比較。

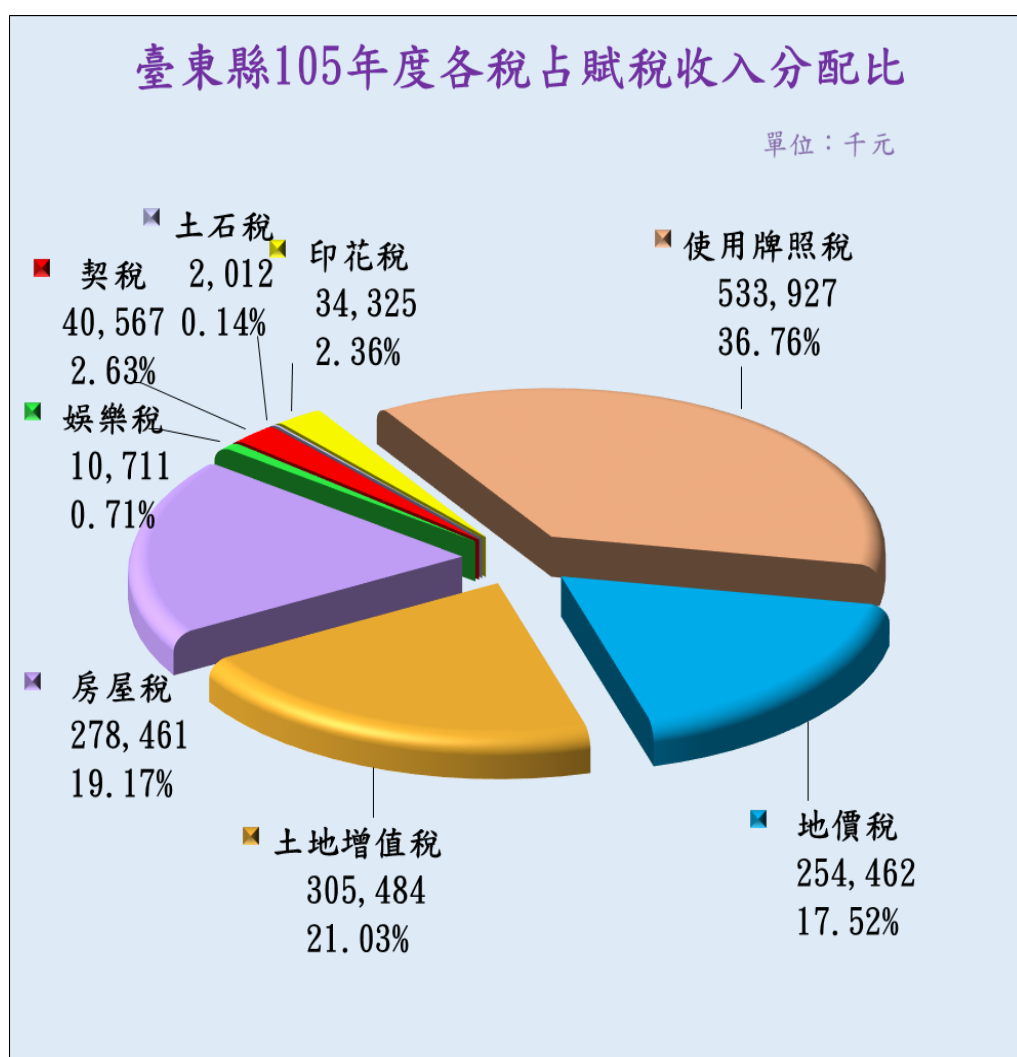
表2. 105年度各項稅捐收入實徵淨額與上年度同期比較

單位:千元;%

稅目別	104年度		105年度		增(減)數	增(減)率
	實徵淨額	百分比	實徵淨額	百分比		
總計	1,540,358	100.00	1,452,342	100.00	-90,028	-5.84
地價稅	214,910	13.95	254,462	17.52	39,552	18.40
土地增值稅	450,454	29.24	305,484	21.03	-144,970	-32.18
房屋稅	266,203	17.28	278,461	19.17	12,258	4.60
使用牌照稅	520,351	33.78	533,927	36.76	13,576	2.61
契稅	40,567	2.63	32,754	2.26	-7,813	-19.26
印花稅	37,162	2.41	34,325	2.36	-2,837	-7.63
娛樂稅	10,711	0.70	10,917	0.75	206	1.92
土石稅	-	-	2,012	0.14	-	-

資料來源: 本縣稅捐統計年報及105年各項稅收徵課實況



圖 3. 臺東縣 104 年及 105 年各稅實徵淨額

二、近 5 年稅收成長及結構分析：

本縣 105 年度稅捐收入實徵淨額為 14 億 5,234.2 萬元，與 101 年度比較增加 1 億 7,636.2 萬，稅收成長 13.82%。(參見表 3)

表3. 近5年稅捐收入預算數與實徵淨額比較

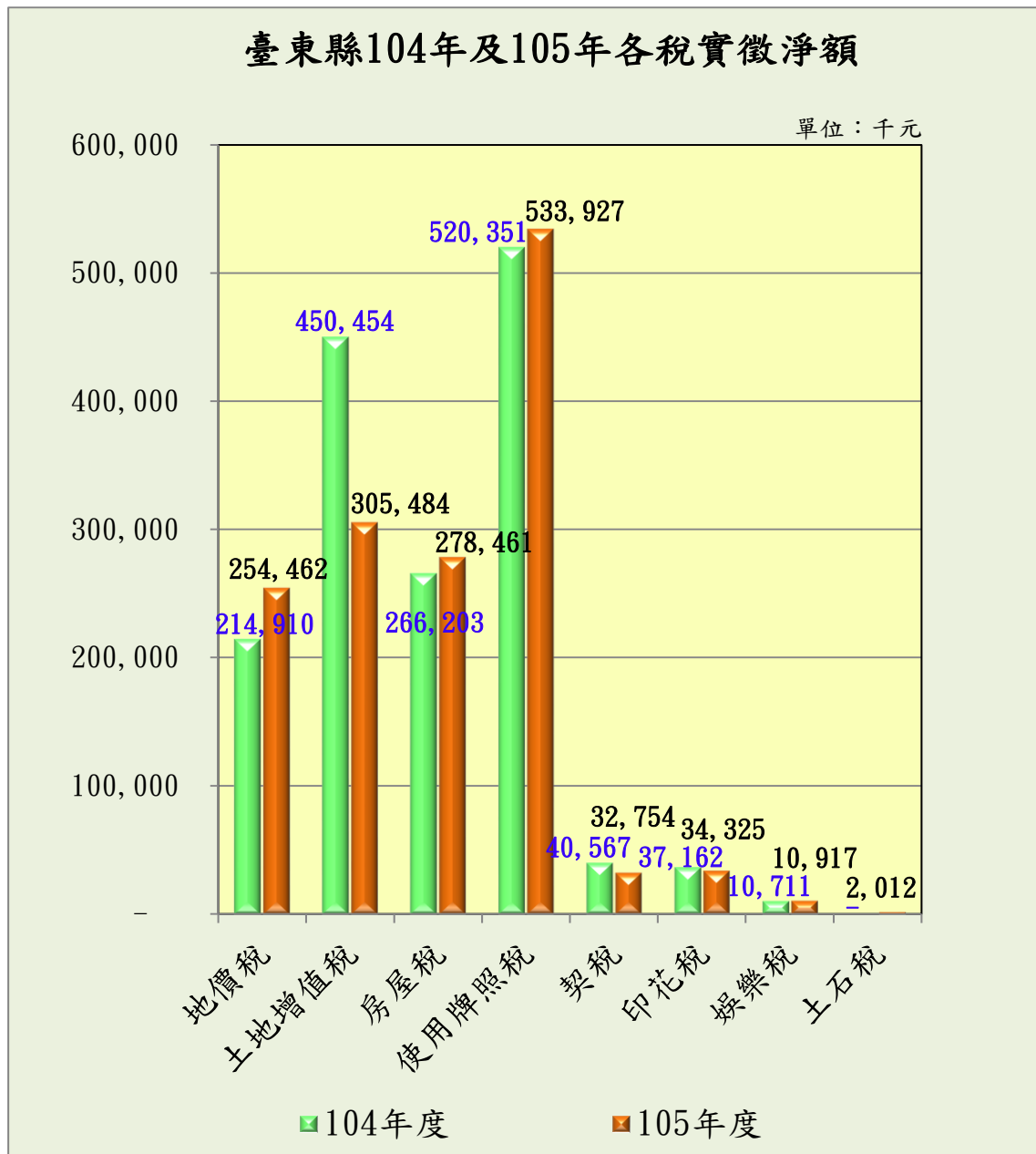
單位:千元;%

年度別	預算數	實徵淨額	實徵淨額與預算數比較		各年度實徵淨額以101年 度為基數比較	
			增(減)數	達成(%)	增(減)數	指數(%)
101	1,236,387	1,275,980	180,296	103.20	-	-
102	1,326,531	1,400,714	39,593	105.59	124,734	9.78
103	1,357,750	1,467,965	74,183	108.12	191,985	15.05
104	1,391,198	1,540,358	110,215	110.72	264,378	20.72
105	1,467,172	1,452,342	- 14,830	98.99	176,362	13.82

資料來源:本縣稅捐統計年報及105年各項稅收徵課實況

說明:預算數為法定預算數

(一) 稅收成長趨勢:

本縣近5年稅收年增率除105年由於整體景氣低迷、稅收略減，稅收呈現負成長外；101至104年均呈現微幅成長趨勢，105年稅收達成率為98.99%。

若與預算數比較，101至104年度均為超徵，其中以104年度的預算達成率110.72%為最高。(參見表3、圖4)



圖4. 臺東縣近5年稅捐收入成長趨勢

(二) 稅收結構分析：

本縣近年來稅捐收入以使用牌照稅、土地增值稅、房屋稅、及地價稅為主要稅源，四項稅收合計約占總稅收（不含罰鍰）九成以上之比重。（參見表 4）

地價稅 5 年平均比重為 14.96%，105 年度因適逢地價稅調漲，稅收比重增至 17.52%。

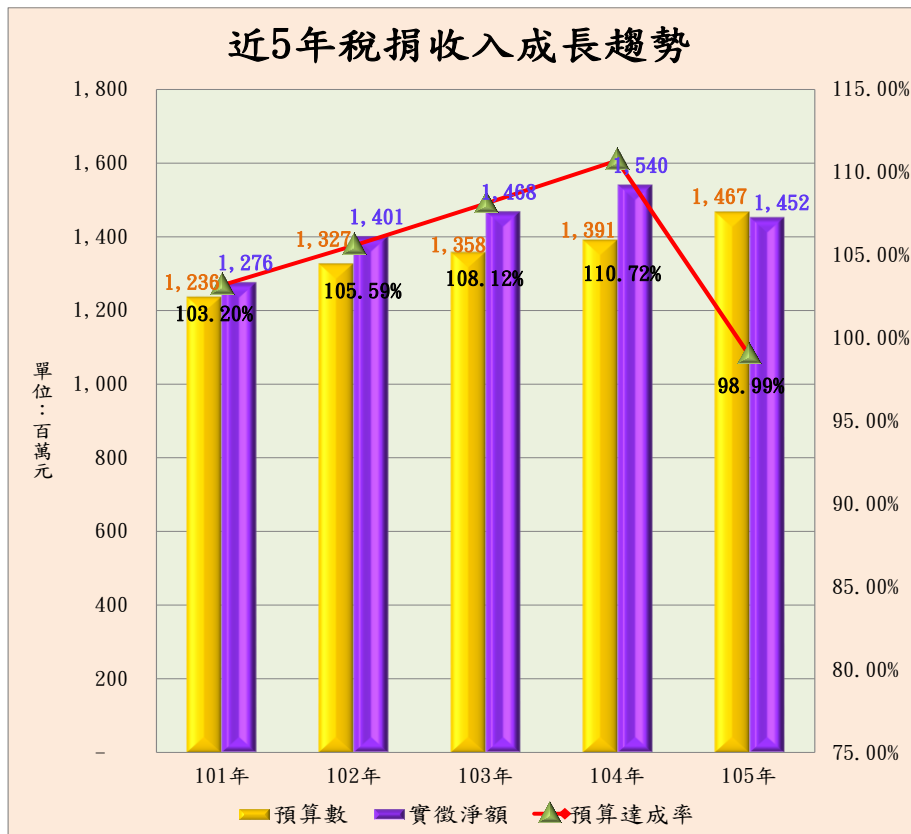
使用牌照稅向來為本縣稅收之主要來源，近 5 年平均占 34.87%居各稅之首，尤其於 105 年度比重占 36.76%，達到高峰，除車輛數持續成長外，餘係為利用辨識系統辦理車輛檢查，有效遏止逃漏及改變車主納稅習慣，並首創簡訊催繳，有效提高催繳率。

土地增值稅屬機會稅，易受房地產及政府政策等因素影響，稅收較為不穩定；然而自 101 年起，因景氣回升，本縣招商成果斐然，外部投資增加，申報移轉案件成長及徵起多筆大案個案所致，其稅收比重逐年攀升。唯 105 年稅額較前一年(104 年)大幅衰退，減幅達 8.21%，主要原因為不動產景氣循環、房地合一稅制變革、農地加強管制、海岸法頒布等因素影響所致。

房屋稅為底冊稅，稅源較為穩定，5 年平均比重為 18.06%。

土石採取景觀維護特別稅為 105 年度開徵之地方特別稅，開徵第一年稅額僅 2,012 千元，佔稅收比重 0.14%。

表4. 各項稅收比重表

	101年	102年	103年	104年	105年	5年平均
總計	100.00	100.00	100.00	100.00	100.00	100.00
地價稅	14.47	14.74	14.10	13.95	17.52	14.96
土地增值稅	23.36	26.39	28.89	29.24	21.03	25.78
房屋稅	19.02	17.57	17.27	17.28	19.17	18.06
使用牌照稅	36.37	33.92	33.50	33.78	36.76	34.87
契稅	3.03	4.02	2.68	2.63	2.26	2.92
印花稅	2.84	2.51	2.77	2.41	2.36	2.58
娛樂稅	0.91	0.85	0.79	0.71	0.75	0.80
土石稅	0.00	0.00	0.00	0.00	0.14	0.03

資料來源：本縣統計年報



圖 4. 歷年各項稅收比重分析

三、105 年各鄉鎮市稅收實徵數與上年度比較

105 年各鄉鎮市稅收實徵數與上年度各鄉鎮市稅收實徵數比較，成長幅度最高者為金峰鄉，成長率為 30.18%，其次依序為達仁鄉 12.77%及關山鎮 9.41%。另外，台東市等 9 個鄉鎮市為負成長。(參見表 5、圖 5，圖 5 依成長比率高低由深至淺排序)

鄉鎮市	104年累積實徵數	105年累積實徵數	105年稅收成長率
台東市	985,749,112	916,694,465	(7.01)
卑南鄉	101,281,419	105,168,627	3.84
成功鎮	74,403,995	73,130,427	(1.71)
太麻里鄉	73,016,381	59,648,280	(18.31)
池上鄉	51,715,798	49,653,421	(3.99)
關山鎮	44,404,857	48,584,679	9.41
鹿野鄉	49,489,914	43,113,894	(12.88)
東河鄉	42,767,583	41,782,557	(2.30)
長濱鄉	35,214,812	32,025,579	(9.06)
綠島鄉	24,309,241	20,422,551	(15.99)
大武鄉	17,846,358	18,328,111	2.70
海端鄉	10,098,003	10,194,664	0.96
金峰鄉	7,408,783	9,644,715	30.18
達仁鄉	8,154,317	9,195,378	12.77
延平鄉	8,840,623	8,611,438	(2.59)
蘭嶼鄉	5,655,739	6,144,641	8.64

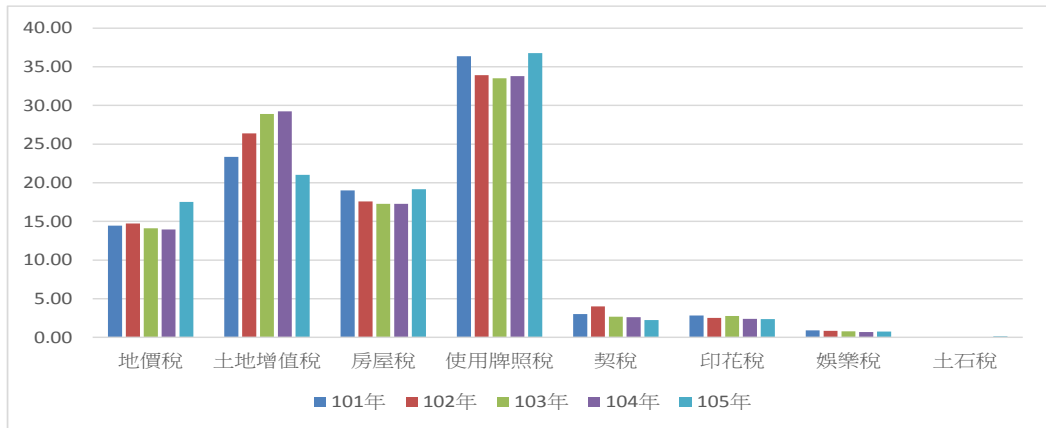
表 5. 各鄉鎮市稅收累計實徵數



圖 5. 臺東縣各鄉鎮市稅收累積實徵數面量圖

四、近 5 年各鄉鎮稅收指數

以 101 年度為基期，各年度成長比率(表 6)，池上鄉、東河鄉、太麻里鄉 102 年為負成長外，其他各鄉鎮為正成長，其中以金峰鄉 105 年稅收成長幅度最為顯著(參見圖 6，圖 6 各鄉鎮長條圖由左至右依序為 105 年至 102 年成長率)

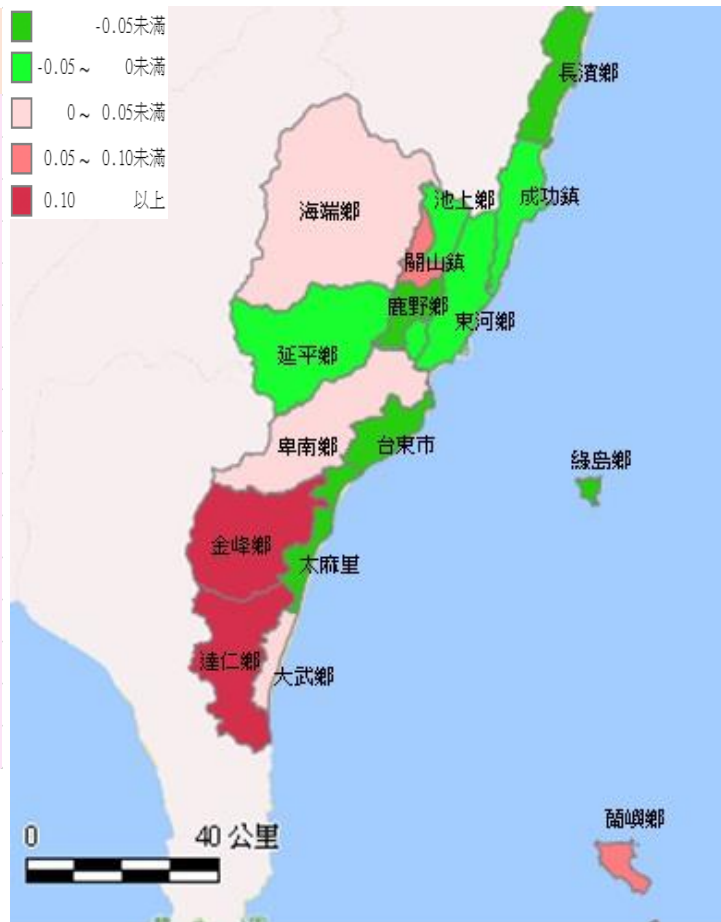

圖 6. 臺東縣 102 年至 105 年各鄉鎮稅收成長率

鄉鎮市	102年	103年	104年	105年
臺東市	11.82	13.71	16.52	8.35
成功鎮	6.86	24.90	22.29	20.20
關山鎮	12.46	29.54	10.85	21.29
卑南鄉	8.83	17.70	29.60	34.57
鹿野鄉	10.62	17.64	24.42	8.39
池上鄉	(3.97)	8.56	14.28	9.72
東河鄉	(2.12)	20.37	28.51	25.55
長濱鄉	13.86	22.16	40.38	27.66
太麻里鄉	(0.03)	6.02	53.74	25.59
大武鄉	1.30	5.17	14.06	17.13
綠島鄉	14.31	30.98	104.45	71.76
海端鄉	8.23	14.00	24.57	25.76
延平鄉	3.57	9.61	31.59	28.18
金峰鄉	3.22	17.87	16.81	52.06
達仁鄉	1.25	10.46	12.47	26.83
蘭嶼鄉	9.13	22.71	39.25	51.29

表 6. 臺東縣 102 年至 105 年各鄉鎮稅收成長率

一、稅 收

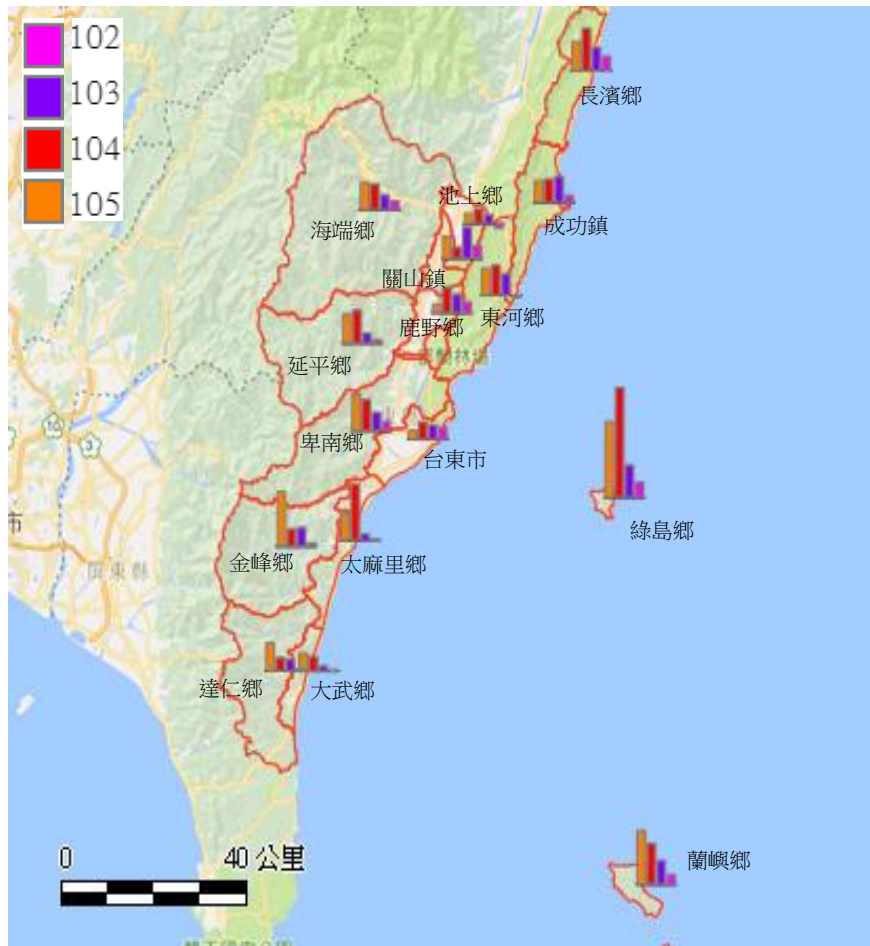
1. Tax Revenues

表 1 各項稅捐實徵數與預算數及查定數比較

(一) 總 計 (包括罰款收入)

金額單位:新台幣千元

年度別 Fiscal Year	預 算 數 Budget Amount	查 定 數 Audited Amount			實 實徵淨額 Net Actual Collection
		合計 Total	本年度 Current FY	以前年度 Previous FY	
民國 96 年度 2007	1,117,222	1,619,040	1,226,471	392,569	1,184,355
民國 97 年度 2008	1,110,349	1,611,755	1,204,210	407,545	1,200,546
民國 98 年度 2009	1,138,321	1,493,764	1,123,691	370,073	1,100,968
民國 99 年度 2010	1,088,723	1,613,025	1,270,424	342,601	1,193,966
民國 100 年度 2011	1,127,621	1,206,674	1,311,239	-104,565	1,331,907
民國 101 年度 2012	1,236,387	1,270,438	1,305,618	-35,180	1,297,321
民國 102 年度 2013	1,326,531	1,357,953	1,429,515	-71,562	1,420,173
民國 103 年度 2014	1,357,750	1,453,771	1,491,242	-37,471	1,486,944
民國 104 年度 2015	1,391,198	1,531,695	1,550,132	-18,437	1,552,287
民國 105 年度 2016	1,467,172	1,478,990	1,474,379	4,611	1,465,556
1 月 Jan.	51,724	50,802	48,771	2,031	50,737
2 月 Feb.	45,617	31,893	31,388	505	34,450
3 月 Mar.	65,985	66,323	65,475	848	62,179
4 月 Apr.	349,493	531,408	530,876	532	325,064
5 月 May	310,581	307,794	307,222	572	360,795
6 月 June	136,188	30,156	29,891	265	135,078
7 月 July	55,539	36,346	36,229	117	45,179
8 月 Aug.	51,451	29,305	29,295	10	44,799
9 月 Sept.	51,364	35,280	35,289	-9	43,311
10 月 Oct.	52,108	32,158	32,433	-275	38,660
11 月 Nov.	153,855	288,551	288,349	202	183,257
12 月 Dec.	143,267	38,974	39,161	-187	142,047

資料來源：依據徵課會計報告編製。

Table 1.Comparisons of Actual Collection, Budget and Audited Amount

(一) Grand Total (Including Fines)

Amount Unit:NT\$1,000

徵 數 Actual Collection				實徵淨額佔 預算數% of Net Actual Collection to Budget	實徵毛額佔 預算數% of Gross Actual Collection to Budget	實徵毛額佔查定數% of Gross Actual Collection to Audited Amount	
實徵毛額 Gross Actual Collection	Actual Collection		退還以前年 度稅款 Tax Income Returned			本年度 Current FY	以前年度 Previous FY
合計 Total	本年度 Current FY	以前年度 Previous FY					
1,188,826	1,122,887	65,939	4,471	106.01	106.41	91.55	16.80
1,204,291	1,132,397	71,894	3,745	108.12	108.46	94.04	17.64
1,107,604	1,054,365	53,239	6,636	96.72	97.30	93.83	14.39
1,198,927	1,142,043	56,884	4,961	109.67	110.12	89.89	16.60
1,333,480	1,257,339	76,141	1,573	118.12	118.26	95.89	-72.82
1,300,337	1,252,675	47,662	3,016	104.93	105.17	95.94	-135.48
1,423,309	1,376,769	46,540	3,136	107.06	107.30	96.31	-65.03
1,489,189	1,439,046	50,143	2,245	109.52	109.68	96.50	-133.82
1,555,184	1,510,803	44,381	2,897	111.58	111.79	97.46	-240.72
1,469,413	1,421,356	48,057	3,857	99.89	100.15	96.40	1,042.23
51,236	42,472	8,764	499	98.09	99.06	87.08	431.51
35,259	29,478	5,781	809	75.52	77.29	93.91	1,144.75
62,468	55,591	6,877	289	94.23	94.67	84.90	810.97
325,076	320,693	4,383	12	93.01	93.01	60.41	823.87
361,045	353,414	7,631	250	116.17	116.25	115.04	1,334.09
135,269	131,255	4,014	191	99.18	99.33	439.11	1,514.72
45,224	43,199	2,025	45	81.35	81.43	119.24	1,730.77
45,076	43,315	1,761	277	87.07	87.61	147.86	17,610.00
43,528	42,220	1,308	217	84.32	84.74	119.64	-14,533.33
38,673	36,445	2,228	13	74.19	74.22	112.37	-810.18
183,307	181,536	1,771	50	119.11	119.14	62.96	876.73
143,252	141,738	1,514	1,205	99.15	99.99	361.94	-809.63

表 1 各項稅捐實徵數與預算數及查定數比較

(二) 稅捐收入

金額單位：新台幣千元

年度別 Fiscal Year	預 算 數 Budget Amount	查 定 數 Audited Amount			實 實徵淨額 Net Actual Collection
		合計 Total	本年度 Current FY	以前年度 Previous FY	
民國 96 年度 2007	1,117,222	1,500,313	1,197,594	302,719	1,161,509
民國 97 年度 2008	1,110,349	1,491,711	1,177,201	314,510	1,174,254
民國 98 年度 2009	1,138,321	1,375,991	1,093,192	282,799	1,078,533
民國 99 年度 2010	1,088,723	1,505,551	1,241,510	264,041	1,171,086
民國 100 年度 2011	1,127,621	1,194,174	1,286,602	-92,428	1,307,917
民國 101 年度 2012	1,236,387	1,253,879	1,281,812	-27,933	1,275,980
民國 102 年度 2013	1,326,531	1,344,835	1,409,498	-64,663	1,400,714
民國 103 年度 2014	1,357,750	1,445,172	1,476,995	-31,823	1,467,965
民國 104 年度 2015	1,391,198	1,533,360	1,546,257	-12,897	1,540,358
民國 105 年度 2016	1,467,172	1,460,720	1,459,910	810	1,452,342
1 月 Jan.	51,724	48,508	46,956	1,552	48,459
2 月 Feb.	45,617	33,139	32,913	226	34,226
3 月 Mar.	65,985	63,639	63,588	51	60,794
4 月 Apr.	349,493	530,327	530,343	-16	323,761
5 月 May	310,581	306,684	306,635	49	359,392
6 月 June	136,188	29,922	30,058	-136	134,093
7 月 July	55,539	35,082	35,164	-82	44,274
8 月 Aug.	51,451	28,271	28,449	-178	44,170
9 月 Sept.	51,364	34,929	34,973	-44	42,997
10 月 Oct.	52,108	28,611	29,037	-426	37,586
11 月 Nov.	153,855	285,688	285,574	114	181,948
12 月 Dec.	143,267	35,920	36,220	-300	140,642

資料來源：依據徵課會計報告編製。

Table 1. Comparisons of Actual Collection, Budget and Audited Amount

(二) Tax Receipts

Amount Unit:NT\$1,000

徵 數 Actual Collection				實徵淨額佔 預算數% of Net Actual Collection to Budget	實徵毛額 佔預算數% of Gross Actual Collection to Budget	實徵毛額佔查定數% of Gross Actual Collection to Audited Amount	
實徵毛額 Gross Actual Collection	Actual Collection		退還以前年 度稅款 Tax Income Returned			本年度 Current FY	以前年度 Previous FY
合計 Total	本年度 Current FY	以前年度 Previous FY				本年度 Current FY	以前年度 Previous FY
1,165,556	1,112,487	53,069	4,047	103.96	104.33	92.89	17.53
1,177,706	1,120,709	56,997	3,452	105.76	106.07	95.20	18.12
1,084,233	1,044,340	39,893	5,700	94.75	95.25	95.53	14.11
1,173,382	1,131,610	41,772	2,296	107.57	107.78	91.15	15.82
1,309,163	1,247,989	61,174	1,246	115.99	116.10	97.00	-66.19
1,278,493	1,244,025	34,468	2,513	103.20	103.41	97.05	-123.40
1,403,346	1,368,971	34,375	2,632	105.59	105.79	97.12	-53.16
1,470,027	1,431,670	38,357	2,062	108.12	108.27	96.93	-120.53
1,313,586	1,273,201	40,385	1,886	110.72	94.42	82.34	-313.13
1,455,433	1,413,843	41,590	3,091	98.99	99.20	96.84	5,134.57
48,945	40,833	8,112	486	93.69	94.63	86.96	522.68
34,994	29,689	5,305	768	75.03	76.71	90.20	2,347.35
61,030	55,250	5,780	236	92.13	92.49	86.89	11,333.33
323,771	320,173	3,598	10	92.64	92.64	60.37	-22,487.50
359,492	352,547	6,945	100	115.72	115.75	114.97	14,173.47
134,155	130,807	3,348	62	98.46	98.51	435.18	-2,461.76
44,305	42,743	1,562	31	79.72	79.77	121.55	-1,904.88
44,318	42,907	1,411	148	85.85	86.14	150.82	-792.70
43,023	41,899	1,124	26	83.71	83.76	119.80	-2,554.55
37,598	35,845	1,753	12	72.13	72.15	123.45	-411.50
181,955	180,508	1,447	7	118.26	118.26	63.21	1,269.30
141,847	140,642	1,205	1,205	98.17	99.01	388.30	-401.67

表 1 各項稅捐實徵數與預算數及查定數比較

(1) 地 價 稅

金額單位：新台幣千元

年度別 Fiscal Year	預 算 數 Budget Amount	查 定 數 Audited Amount			實
		合計 Total	本年度 Current FY	以前年度 Previous FY	實徵淨額 Net Actual Collection
民國 96 年度 2007	160,755	217,971	177,512	40,459	174,786
民國 97 年度 2008	166,690	217,795	176,667	41,128	175,968
民國 98 年度 2009	175,552	220,083	180,057	40,026	181,211
民國 99 年度 2010	174,752	217,954	182,903	35,051	181,443
民國 100 年度 2011	182,338	181,999	185,752	-3753	189,136
民國 101 年度 2012	190,000	183,441	184,810	-1369	184,610
民國 102 年度 2013	193,232	205,805	206,386	-581	206,432
民國 103 年度 2014	201,996	203,632	210,739	-7107	207,009
民國 104 年度 2015	207,254	213,516	213,690	-174	214,910
民國 105 年度 2016	207,010	251,023	250,581	442	254,462
1月 Jan.	2,000	512	2	510	2,441
2月 Feb.	900	4	-	4	1,481
3月 Mar.	1,150	54	56	-2	2,813
4月 Apr.	700	404	413	-9	1,485
5月 May	300	704	702	2	1,051
6月 June	400	1,129	1,135	-6	1,604
7月 July	300	147	138	9	1,178
8月 Aug.	500	109	120	-11	330
9月 Sept.	500	256	257	-1	591
10月 Oct.	3,500	53	51	2	4,070
11月 Nov.	103,500	248,447	248,441	6	139,383
12月 Dec.	93,260	-796	-734	-62	98,035

資料來源：依據徵課會計報告編製。

Table 1. Comparisons of Actual Collection, Budget and Audited Amount
(1) Land Value Tax

徵 數 Actual Collection				實徵淨額佔 預算數% of Net Actual Collection to Budget	實徵毛額 佔預算數% of Gross Actual Collection to Budget	實徵毛額佔查定數% of Gross Actual Collection to Audited Amount	
實徵毛額 Gross Actual Collection	本年度 Current FY	以前年度 Previous FY	退還以前年 度稅款 Tax Income Returned			本年度 Current FY	以前年度 Previous FY
合計 Total							
175,497	168,052	7,445	711	108.73	109.17	94.67	18.40
176,127	167,123	9,004	159	105.57	105.66	94.60	21.89
182,751	171,855	10,896	1,540	103.22	104.10	95.44	27.22
182,925	174,952	7,973	1,482	103.83	104.68	95.65	22.75
189,580	178,216	11,364	444	103.73	103.97	95.94	-302.80
185,966	177,762	8,204	1,356	97.16	97.88	96.19	-599.27
206,788	199,771	7,017	356	106.83	107.02	96.79	-1,207.75
207,580	200,968	6,612	571	102.48	102.76	95.36	-93.04
215,926	207,039	8,887	1,016	103.69	104.18	96.89	-5,107.47
254,628	242,398	12,230	166	122.92	123.00	96.73	2,766.97
2,483	2	2,481	42	122.05	124.15	100	486
1,483	2	1,481	2	164.56	164.78	-	37,025
2,866	42	2,824	53	244.61	249.22	75	-141,200
1,485	184	1,301	-	212.14	212.14	45	-14,456
1,063	286	777	12	350.33	354.33	41	38,850
1,649	812	837	45	401.00	412.25	72	-13,950
1,180	921	259	2	392.67	393.33	667	2,878
330	82	248	-	66.00	66.00	68	-2,255
591	182	409	-	118.20	118.20	71	-40,900
4,073	3,502	571	3	116.29	116.37	6,867	28,550
139,385	138,765	620	2	134.67	134.67	56	10,333
98,040	97,618	422	5	105.12	105.13	-13,299	-681

表 1 各項稅捐實徵數與預算數及查定數比較
(2) 土地增值稅

金額單位：新台幣千元

年度別 Fiscal Year	預 算 數 Budget Amount	查 定 數 Audited Amount			實
		合計 Total	本年度 Current FY	以前年度 Previous FY	實徵淨額 Net Actual Collection
民國 96 年度 2007	212,030	289,616	238,122	51,494	224,948
民國 97 年度 2008	198,140	289,889	234,213	55,676	245,018
民國 98 年度 2009	201,459	193,052	151,066	41,986	146,395
民國 99 年度 2010	182,458	324,645	288,130	36,515	231,151
民國 100 年度 2011	193,886	261,905	330,839	-68,934	338,236
民國 101 年度 2012	258,958	289,083	301,734	-12,651	298,130
民國 102 年度 2013	326,866	372,153	374,283	-2,130	369,651
民國 103 年度 2014	334,645	420,964	422,636	-1,672	424,110
民國 104 年度 2015	344,335	448,649	450,624	-1,975	450,454
民國 105 年度 2016	424,110	308,614	308,317	297	305,484
1 月 Jan.	35,200	29,747	29,755	-8	26,505
2 月 Feb.	32,000	23,601	23,077	524	22,065
3 月 Mar.	35,900	27,886	28,015	-129	21,160
4 月 Apr.	35,500	18,957	19,017	-60	26,064
5 月 May	35,200	33,296	33,296	-	32,200
6 月 June	36,000	23,037	23,037	-	19,141
7 月 July	36,200	26,868	26,868	-	22,342
8 月 Aug.	32,800	22,910	22,910	-	29,373
9 月 Sept.	35,300	28,254	28,254	-	29,492
10 月 Oct.	36,310	18,353	18,383	-30	19,271
11 月 Nov.	36,800	26,339	26,339	-	28,112
12 月 Dec.	36,900	29,366	29,366	-	29,759

資料來源：依據徵課會計報告編製。

Table 1. Comparisons of Actual Collection, Budget and Audited Amount

(2) Land Value Increment Tax

Amount Unit:NT\$1,000

徵 數 Actual Collection				實徵淨額佔 預算數% of Net Actual Collection to Budget	實徵毛額佔預 算數% of Gross Actual Collection to Budget	實徵毛額佔查定數% of Gross Actual Collection to Audited Amount	
實徵毛額 Total	Gross Actual Collection 本年度 Current FY	Collection 以前年度 Previous FY	退還以前年 度稅款 Tax Income Returned			本年度 Current FY	以前年度 Previous FY
227,708	213,458	14,250	2,760	106.09	107.39	89.64	27.67
247,655	229,138	18,517	2,637	123.66	124.99	97.83	33.26
149,918	144,929	4,989	3,523	72.67	74.42	95.94	11.88
231,618	224,761	6,857	467	126.69	126.94	78.01	18.78
338,455	326,167	12,288	219	174.45	174.56	98.59	-17.83
298,837	296,404	2,433	707	115.13	115.40	98.23	-19.23
369,784	365,688	4,096	133	113.09	113.13	97.70	-192.30
424,938	417,569	7,369	828	126.73	126.98	98.80	-440.73
451,255	448,165	3,090	801	130.82	131.05	99.45	-156.46
307,461	304,654	2,807	1,977	72.03	72.50	98.81	945.12
26,786	25,684	1,102	281	75.30	76.10	86.32	-13,775.00
22,372	20,977	1,395	307	68.95	69.91	90.90	266.22
21,177	21,189	-12	17	58.94	58.99	75.63	9.30
26,067	26,014	53	3	73.42	73.43	136.79	-88.33
32,200	32,200	-	-	91.48	91.48	96.71	-
19,147	18,878	269	6	53.17	53.19	81.95	-
22,342	22,342	-	-	61.72	61.72	83.15	-
29,517	29,517	-	144	89.55	89.99	128.84	-
29,516	29,516	-	24	83.55	83.61	104.47	-
19,271	19,271	-	-	53.07	53.07	104.83	-
28,112	28,112	-	-	76.39	76.39	106.73	-
30,954	30,954	-	1,195	80.65	83.89	105.41	-

表 1 各項稅捐實徵數與預算數及查定數比較
(3) 房 屋 稅

金額單位：新台幣千元

年度別 Fiscal Year	預 算 數 Budget Amount	查 定 數 Audited Amount			實
		合計 Total	本年度 Current FY	以前年度 Previous FY	實徵淨額 Net Actual Collection
民國 96 年度 2007	222,390	367,371	247,591	119,780	234,601
民國 97 年度 2008	229,914	371,206	242,881	128,325	239,530
民國 98 年度 2009	242,818	358,154	242,903	115,251	239,244
民國 99 年度 2010	238,298	350,684	239,211	111,473	239,303
民國 100 年度 2011	240,755	232,614	238,899	-6,285	240,968
民國 101 年度 2012	242,005	238,555	242,089	-3,534	242,641
民國 102 年度 2013	245,585	191,747	244,841	-53,094	246,197
民國 103 年度 2014	249,815	237,532	254,287	-16,755	253,575
民國 104 年度 2015	248,408	262,197	266,232	-4,035	266,203
民國 105 年度 2016	253,575	272,505	272,477	28	278,461
1月 Jan.	926	66	23	43	331
2月 Feb.	926	-10	-2	-8	1,007
3月 Mar.	926	55	50	5	1,267
4月 Apr.	6,370	7,993	7995	-2	8,658
5月 May	147,873	263,595	263597	-2	163,344
6月 June	83,517	9	9	-	92,740
7月 July	4,050	-4	-5	1	4,508
8月 Aug.	4,050	26	31	-5	2,072
9月 Sept.	2,207	75	72	3	1,410
10月 Oct.	910	218	223	-5	1,285
11月 Nov.	910	183	183	-	557
12月 Dec.	910	299	301	-2	1,282

資料來源：依據徵課會計報告編製。

Table 1. Comparisons of Actual Collection, Budget and Audited Amount
(3) House Tax

Amount Unit:NT\$1,000

徵 數 Actual Collection				實徵淨額佔 預算數% of Net Actual Collection to Budget	實徵毛額佔 預算數% of Gross Actual Collection to Budget	實徵毛額佔查定數% of Gross Actual Collection to Audited Amount	
實徵毛額 Gross Actual Collection	Actual Collection		退還以前年 度稅款 Tax Income Returned			本年度 Current FY	以前年度 Previous FY
合計 Total	本年度 Current FY	以前年度 Previous FY				本年度 Current FY	以前年度 Previous FY
234,617	224,587	10,030	16	105.49	105.50	90.71	8.37
239,557	230,098	9,459	27	104.18	104.19	94.74	7.37
239,426	232,946	6,480	182	98.53	98.60	95.90	5.62
239,431	231,312	8,119	128	100.42	100.48	96.70	7.28
241,075	231,860	9,215	107	100.09	100.13	97.05	-146.62
242,754	235,945	6,809	113	100.26	100.31	97.46	-192.67
246,270	239,494	6,776	73	100.25	100.28	97.82	-12.76
253,770	246,478	7,292	195	101.51	101.58	96.93	-43.52
266,333	259,356	6,977	130	107.16	107.22	97.42	-172.91
278,519	268,013	10,506	58	109.81	109.84	98.36	37,521.43
334	9	325	3	35.75	36.07	39.13	755.81
1,033	3	1,030	26	108.75	111.56	-150.00	-12,875.00
1,273	22	1,251	6	136.83	137.47	44.00	25,020.00
8,658	8,000	658	-	135.92	135.92	100.06	-32,900.00
163,346	158,665	4,681	2	110.46	110.46	60.19	-234,050.00
92,742	91,624	1,118	2	111.04	111.05	1,018,044.44	-
4,527	4,306	221	19	111.31	111.78	-86,120.00	22,100.00
2,072	1,528	544	-	51.16	51.16	4,929.03	-10,880.00
1,410	1,311	99	-	63.89	63.89	1,820.83	3,300.00
1,285	947	338	-	141.21	141.21	424.66	-6,760.00
557	458	99	-	61.21	61.21	250.27	-
1,282	1,140	142	-	140.88	140.88	378.74	-7,100.00

表 1 各項稅捐實徵數與預算數及查定數比較

(4) 使用牌照稅

金額單位：新台幣千元

年度別 Fiscal Year	預算數 Budget Amount	查定數 Audited Amount			實
		合計 Total	本年度 Current FY	以前年度 Previous FY	實徵淨額 Net Actual Collection
民國 96 年度 2007	441,811	529,193	443,804	85,389	437,863
民國 97 年度 2008	431,538	525,644	441,649	83,995	432,260
民國 98 年度 2009	435,047	516,471	435,563	80,908	428,960
民國 99 年度 2010	420,463	520,601	444,047	76,554	440,241
民國 100 年度 2011	437,728	441,007	453,440	-12,433	454,731
民國 101 年度 2012	464,481	456,167	465,920	-9,753	464,049
民國 102 年度 2013	478,994	470,117	478,519	-8,402	475,133
民國 103 年度 2014	485,313	491,629	497,487	-5,858	491,757
民國 104 年度 2015	499,210	520,569	526,813	-6,244	520,351
民國 105 年度 2016	491,757	548,813	548,799	14	533,927
1 月 Jan.	5,000	9,547	8,957	590	10,262
2 月 Feb.	6,000	5,622	5,324	298	5,800
3 月 Mar.	20,000	28,262	28,068	194	28,481
4 月 Apr.	300,757	498,735	498,671	64	282,447
5 月 May	118,000	1,406	1,357	49	155,640
6 月 June	10,000	504	571	-67	14,912
7 月 July	7,000	746	838	-92	9,037
8 月 Aug.	7,000	163	325	-162	7,219
9 月 Sept.	5,000	90	136	-46	5,534
10 月 Oct.	5,000	4,446	4,839	-393	7,257
11 月 Nov.	4,000	-22	163	-185	3,766
12 月 Dec.	4,000	-686	-450	-236	3,572

資料來源：依據徵課會計報告編編製。

Table 1. Comparisons of Actual Collection, Budget and Audited Amount

(4) Vehicle License Tax

Amount Unit:NT\$1,000

徵 數 Actual Collection				實徵淨額佔 預算數% of Net Actual Collection to Budget	實徵毛額佔 預算數% of Gross Actual Collection to Budget	實徵毛額佔查定數% of Gross Actual Collection to Audited Amount	
實徵毛額 Gross Actual Collection	退還以前年 度稅款 Tax Income Returned		本年度 Current FY			以前年度 Previous FY	
合計 Total	本年度 Current FY	以前年度 Previous FY				本年度 Current FY	以前年度 Previous FY
438,252	419,007	19,245	389	99.11	99.19	94.41	22.54
432,557	414,344	18,213	297	100.17	100.24	93.82	21.68
429,191	412,627	16,564	231	98.60	98.65	94.73	20.47
440,364	422,647	17,717	123	104.70	104.73	95.18	23.14
454,916	435,535	19,381	185	103.88	103.93	96.05	-155.88
464,259	448,525	15,734	210	99.91	99.95	96.27	-161.32
475,416	460,578	14,838	283	99.19	99.25	96.25	-176.60
492,171	476,787	15,384	414	101.33	101.41	95.84	-262.62
520,892	505,694	15,198	541	104.23	104.34	95.99	-243.40
534,652	520,690	13,962	725	108.58	108.72	94.88	99,728.57
10,351	7,837	2,514	89	205.24	207.02	87.50	426.10
6,198	4,831	1,367	398	96.67	103.30	90.74	458.72
28,608	26,923	1,685	127	142.41	143.04	95.92	868.56
282,454	281,022	1,432	7	93.91	93.91	56.35	2,237.50
155,710	154,269	1,441	70	131.90	131.96	11,368.39	2,940.82
14,921	13,820	1,101	9	149.12	149.21	2,420.32	-1,643.28
9,047	7,991	1,056	10	129.10	129.24	953.58	-1,147.83
7,223	6,638	585	4	103.13	103.19	2,042.46	-361.11
5,536	4,924	612	2	110.68	110.72	3,620.59	-1,330.43
7,266	6,444	822	9	145.14	145.32	133.17	-209.16
3,766	3,053	713	-	94.15	94.15	1,873.01	-385.41
3,572	2,938	634	-	89.30	89.30	-652.89	-268.64

表 1 各項稅捐實徵數與預算數及查定數比較

(5)契 稅

金額單位：新台幣千元

年度別 Fiscal Year	預 算 數 Budget Amount	查 定 數 Audited Amount			實 實徵淨額 Net Actual Collection
		合計 Total	本年度 Current FY	以前年度 Previous FY	
民國 96 年度 2007	39,313	48,821	47,471	1,350	47,296
民國 97 年度 2008	42,350	39,638	38,520	1,118	38,881
民國 98 年度 2009	43,538	40,832	40,483	349	40,272
民國 99 年度 2010	30,990	43,271	42,966	305	36,658
民國 100 年度 2011	30,974	34,692	34,822	-130	40,394
民國 101 年度 2012	36,110	39,134	39,176	-42	38,663
民國 102 年度 2013	36,983	56,028	56,098	-70	56,255
民國 103 年度 2014	35,826	39,404	39,468	-64	39,328
民國 104 年度 2015	43,274	40,602	40,740	-138	40,567
民國 105 年度 2016	38,358	33,283	32,916	367	32,754
1 月 Jan.	3,250	3,789	3,672	117	3,871
2 月 Feb.	3,250	2,026	2,053	-27	1,690
3 月 Mar.	3,175	2,629	2,636	-7	2,137
4 月 Apr.	3,200	1,832	1,841	-9	2,613
5 月 May	3,200	2,271	2,271	-	2,255
6 月 June	3,200	3,020	3,020	-	2,706
7 月 July	3,200	2,632	2,632	-	2,685
8 月 Aug.	3,200	2,371	2,371	-	2,482
9 月 Sept.	3,200	2,176	2,176	-	1,814
10 月 Oct.	3,175	3,094	3,094	-	3,342
11 月 Nov.	3,175	3,151	2,858	293	2,566
12 月 Dec.	3,133	4,292	4,292	-	4,593

資料來源：依據徵課會計報告編製。

Table 1. Comparisons of Actual Collection, Budget and Audited Amount

(5) Deed Tax

Amount Unit:NT\$1,000

徵 數 Actual Collection				實徵淨額佔 預算數% of Net Actual Collection to Budget	實徵毛額佔 預算數% of Gross Actual Collection to Budget	實徵毛額佔查定數% of Gross Actual Collection to Audited Amount	
實徵毛額 Gross Actual Collection	Actual Collection		退還以前 年度稅款 Tax Income Returned			本年度 Current FY	以前年度 Previous FY
合計 Total	本年度 Current FY	以前年度 Previous FY				本年度 Current FY	以前年度 Previous FY
47,459	46,204	1,255	163	120.31	120.72	97.33	92.96
39,211	38,145	1,066	330	91.81	92.59	99.03	95.35
40,465	40,166	299	193	92.50	92.94	99.22	85.67
36,746	36,482	264	88	118.29	118.57	84.91	86.56
40,660	34,263	6397	266	130.41	131.27	98.39	-4,920.77
38,781	38,263	518	118	107.07	107.40	97.67	-1,233.33
56,366	55,524	842	111	152.11	152.41	98.98	-1,202.86
39,341	38,831	510	13	109.78	109.81	98.39	-796.88
40,612	40,115	497	45	93.74	93.85	98.47	-360.14
32,915	32,252	663	161	85.39	85.81	97.98	180.65
3,940	3,264	676	69	119.11	121.23	88.89	577.78
1,725	1,733	-8	35	52.00	53.08	84.41	29.63
2,168	2,168	-	31	67.31	68.28	82.25	-
2,613	2,618	-5	-	81.66	81.66	142.21	55.56
2,271	2,271	-	16	70.47	70.97	100.00	-
2,706	2,706	-	-	84.56	84.56	89.60	-
2,685	2,685	-	-	83.91	83.91	102.01	-
2,482	2,482	-	-	77.56	77.56	104.68	-
1,814	1,814	-	-	56.69	56.69	83.36	-
3,342	3,342	-	-	105.26	105.26	108.02	-
2,571	2,571	-	5	80.82	80.98	89.96	-
4,598	4,598	-	5	146.60	146.76	107.13	-

表 1 各項稅捐實徵數與預算數及查定數比較
(6)印花稅

金額單位：新台幣千元

年度別 Fiscal Year	預算數 Budget Amount	查定數 Audited Amount			實
		合計 Total	本年度 Current FY	以前年度 Previous FY	實徵淨額 Net Actual Collection
民國 96 年度 2007	29,831	31,018	30,887	131	30,177
民國 97 年度 2008	30,508	31,764	31,547	217	31,476
民國 98 年度 2009	28,289	31,802	31,576	226	31,471
民國 99 年度 2010	30,842	33,269	33,001	268	31,328
民國 100 年度 2011	31,004	31,323	31,495	-172	33,026
民國 101 年度 2012	33,992	36,286	36,296	-10	36,244
民國 102 年度 2013	33,752	36,942	36,957	-15	35,138
民國 103 年度 2014	38,812	40,754	40,755	-1	40,675
民國 104 年度 2015	37,059	37,253	37,294	-41	37,162
民國 105 年度 2016	40,675	33,476	33,754	-278	34,325
1 月 Jan.	4,382	3,950	3,653	297	4,186
2 月 Feb.	1,627	1,082	1,647	-565	1,368
3 月 Mar.	3,853	3,573	3,583	-10	3,787
4 月 Apr.	2,085	1,547	1,547	-	1,566
5 月 May	5,045	4,485	4,485	-	3,976
6 月 June	2,209	1,507	1,507	-	2,130
7 月 July	3,785	3,774	3,774	-	3,760
8 月 Aug.	2,866	1,874	1,874	-	1,876
9 月 Sept.	4,203	3,204	3,204	-	3,271
10 月 Oct.	2,190	1,606	1,606	-	1,546
11 月 Nov.	4,375	4,172	4,172	-	4,214
12 月 Dec.	4,055	2,702	2,702	-	2,645

資料來源：依據徵課會計報告編製。

Table 1. Comparisons of Actual Collection, Budget and Audited Amount

(6) Stamp Tax

Amount Unit:NT\$1,000

徵 數 Actual Collection				實徵淨額佔 預算數% of Net Actual Collection to Budget	實徵毛額佔 預算數% of Gross Actual Collection to Budget	實徵毛額佔查定數% of Gross Actual Collection to Audited Amount	
實徵毛額 Gross Actual Collection	Collection		退還以前 年度稅款 Tax Income Returned			本年度 Current FY	以前年度 Previous FY
合計 Total	本年度 Current FY	以前年度 Previous FY				本年度 Current FY	以前年度 Previous FY
30,181	30,114	67	4	101.16	101.17	97.50	51.15
31,477	31,260	217	1	103.17	103.18	99.09	100.00
31,501	31,275	226	30	111.25	111.35	99.05	100.00
31,336	31,069	267	8	101.58	101.60	94.15	99.63
33,048	31,286	1,762	22	106.52	106.59	99.34	-1,024.42
36,251	36,057	194	7	106.63	106.65	99.34	-1,940.00
36,596	36,372	224	1,458	104.11	108.43	98.42	-1,493.33
40,714	40,133	581	39	104.80	104.90	98.47	-58,100.00
37,181	36,600	581	19	100.28	100.33	98.14	-1,417.07
34,327	33,345	982	2	84.39	84.39	98.79	-353.24
4,186	3,210	976	-	95.53	95.53	87.87	328.62
1,368	1,365	3	-	84.08	84.08	82.88	-0.53
3,789	3,786	3	2	98.29	98.34	105.67	-30.00
1,566	1,566	-	-	75.11	75.11	101.23	-
3,976	3,976	-	-	78.81	78.81	88.65	-
2,130	2,130	-	-	96.42	96.42	141.34	-
3,760	3,760	-	-	99.34	99.34	99.63	-
1,876	1,876	-	-	65.46	65.46	100.11	-
3,271	3,271	-	-	77.83	77.83	102.09	-
1,546	1,546	-	-	70.59	70.59	96.26	-
4,214	4,214	-	-	96.32	96.32	101.01	-
2,645	2,645	-	-	65.23	65.23	97.89	-

表 1 各項稅捐實徵數與預算數及查定數比較
(7) 娛 樂 稅

金額單位:新台幣千元

年度別 Fiscal Year	預 算 數 Budget Amount	查 定 數 Audited Amount			實
		合計 Total	本年度 Current FY	以前年度 Previous FY	實徵淨額 Net Actual Collection
民國 96 年度 2007	11,092	16,107	12,207	3,900	11,833
民國 97 年度 2008	11,209	15,574	11,724	3,850	11,110
民國 98 年度 2009	11,618	15,433	11,544	3,889	10,970
民國 99 年度 2010	10,920	15,087	11,252	3,835	10,962
民國 100 年度 2011	10,926	10,634	11,355	-721	11,426
民國 101 年度 2012	10,841	11,253	11,787	-534	11,643
民國 102 年度 2013	11,119	12,043	12,414	-371	11,908
民國 103 年度 2014	11,343	11,257	11,623	-366	11,511
民國 104 年度 2015	11,658	10,574	10,864	-290	10,711
民國 105 年度 2016	11,687	10,994	11,054	-60	10,917
1 月 Jan.	966	897	894	3	863
2 月 Feb.	914	814	814	-	815
3 月 Mar.	981	1,180	1,180	-	1,149
4 月 Apr.	881	859	859	-	928
5 月 May	963	927	927	-	926
6 月 June	862	716	779	-63	860
7 月 July	1,004	919	919	-	764
8 月 Aug.	1,035	818	818	-	818
9 月 Sept.	954	874	874	-	885
10 月 Oct.	1,023	841	841	-	815
11 月 Nov.	1,095	1,406	1,406	-	1,338
12 月 Dec.	1,009	743	743	-	756

資料來源：依據徵課會計報告編製。

Table 1. Comparisons of Actual Collection, Budget and Audited Amount

(7) Amusement Tax

Amount Unit:NT\$1,000

徵 數 Actual Collection				實徵淨額佔預算數% of Net Actual Collection to Budget	實徵毛額佔 預算數% of Gross Actual Collection to Budget	實徵毛額佔查定數% of Gross Actual Collection to Audited Amount	
實徵毛額 Total	Gross Actual Collection 本年度 Current FY	Collection 以前年度 Previous FY	退還以前年 度稅款 Tax Income Returned			本年度 Current FY	以前年度 Previous FY
11,837	11,065	772	4	106.68	106.72	90.64	19.79
11,110	10,601	509	-	99.12	99.12	90.42	13.22
10,971	10,542	429	1	94.42	94.43	91.32	11.03
10,962	10,387	575	-	100.38	100.38	92.31	14.99
11,429	10,662	767	3	104.58	104.60	93.90	-106.38
11,645	11,069	576	2	107.40	107.42	93.91	-107.87
12,126	11,544	582	218	107.10	109.06	92.99	-156.87
11,513	10,904	609	2	101.48	101.50	93.81	-166.39
10,711	10,308	403	-	91.88	91.88	94.88	-138.97
10,919	10,479	440	2	93.41	93.43	94.80	-733.33
865	827	38	2	89.34	89.54	92.51	1,266.67
815	778	37	-	89.17	89.17	95.58	-
1,149	1,120	29	-	117.13	117.13	94.92	-
928	769	159	-	105.33	105.33	89.52	-
926	880	46	-	96.16	96.16	94.93	-
860	837	23	-	99.77	99.77	107.45	-36.51
764	738	26	-	76.10	76.10	80.30	-
818	784	34	-	79.03	79.03	95.84	-
885	881	4	-	92.77	92.77	100.80	-
815	793	22	-	79.67	79.67	94.29	-
1,338	1,323	15	-	122.19	122.19	94.10	-
756	749	7	-	74.93	74.93	100.81	-

表 1 各項稅捐實徵數與預算數及查定數比較

(8) 土石採取景觀維護特別稅

金額單位：新台幣千元

年度別 Fiscal Year	預 算 數 Budget Amount	查 定 數 Audited Amount			實 實徵淨額 Net Actual Collection
		合計 Total	本年度 Current FY	以前年度 Previous FY	
民國 96 年度 2007	-	-	-	-	-
民國 97 年度 2008	-	-	-	-	-
民國 98 年度 2009	-	-	-	-	-
民國 99 年度 2010	-	-	-	-	-
民國 100 年度 2011	-	-	-	-	-
民國 101 年度 2012	-	-	-	-	-
民國 102 年度 2013	-	-	-	-	-
民國 103 年度 2014	-	-	-	-	-
民國 104 年度 2015	-	-	-	-	-
民國 105 年度 2016	-	2,012	2,012	-	2,012
1月 Jan.	-	-	-	-	-
2月 Feb.	-	-	-	-	-
3月 Mar.	-	-	-	-	-
4月 Apr.	-	-	-	-	-
5月 May	-	-	-	-	-
6月 June	-	-	-	-	-
7月 July	-	-	-	-	-
8月 Aug.	-	-	-	-	-
9月 Sept.	-	-	-	-	-
10月 Oct.	-	-	-	-	-
11月 Nov.	-	2,012	2,012	-	2,012
12月 Dec.	-	-	-	-	-

資料來源：依據徵課會計報告編製。

表 1 各項稅捐實徵數與預算數及查定數比較
(8) 教 育 捐

金額單位：新台幣千元

年度別 Fiscal Year	預 算 數 Budget Amount	查 定 數 Audited Amount			實 實徵淨額 Net Actual Collection
		合計 Total	本年度 Current FY	以前年度 Previous FY	
民國 96 年度 2007	-	216	-	216	5
民國 97 年度 2008	-	201	-	201	12
民國 98 年度 2009	-	164	-	164	10
民國 99 年度 2010	-	40	-	40	-
民國 100 年度 2011	-	-	-	-	-
民國 101 年度 2012	-	-	-	-	-
民國 102 年度 2013	-	-	-	-	-
民國 103 年度 2014	-	-	-	-	-
民國 104 年度 2015	-	-	-	-	-
民國 105 年度 2016	-	-	-	-	-
1 月 Jan.	-	-	-	-	-
2 月 Feb.	-	-	-	-	-
3 月 Mar.	-	-	-	-	-
4 月 Apr.	-	-	-	-	-
5 月 May	-	-	-	-	-
6 月 June	-	-	-	-	-
7 月 July	-	-	-	-	-
8 月 Aug.	-	-	-	-	-
9 月 Sept.	-	-	-	-	-
10 月 Oct.	-	-	-	-	-
11 月 Nov.	-	-	-	-	-
12 月 Dec.	-	-	-	-	-
房屋稅附徵 Surtax on House Tax	-	-	-	-	-
娛樂稅附徵 Surtax on Amusement	-	-	-	-	-
契稅附徵 Surtax on Deeds Tax	-	-	-	-	-

資料來源：依據徵課會計報告編製。

表 1 各項稅捐實徵數與預算數及查定數比較

(三) 罰 鍰 收 入

金額單位：新台幣千元

年度別 Fiscal Year	預 算 數 Budget Amount	查 定 數 Audited Amount			實
		合計 Total	本年度 Current FY	以前年度 Previous FY	實徵淨額 Net Actual Collection
民國 96 年度 2007	-	118,727	28,877	89,850	22,846
民國 97 年度 2008	-	120,044	27,009	93,035	26,292
民國 98 年度 2009	-	117,773	30,499	87,274	22,435
民國 99 年度 2010	-	107,474	28,914	78,560	22,880
民國 100 年度 2011	-	12,500	24,637	-12,137	23,990
民國 101 年度 2012	-	16,559	23,806	-7,247	21,341
民國 102 年度 2013	-	13,118	20,017	-6,899	19,459
民國 103 年度 2014	-	8,599	14,247	-5,648	18,979
民國 104 年度 2015	-	-1,665	3,875	-5,540	11,929
民國 105 年度 2016	-	18,270	14,469	3,801	13,214
1 月 Jan.	-	2,294	1,815	479	2,278
2 月 Feb.	-	-1,246	-1,525	279	224
3 月 Mar.	-	2,684	1,887	797	1,385
4 月 Apr.	-	1,081	533	548	1,303
5 月 May	-	1,110	587	523	1,403
6 月 June	-	234	-167	401	985
7 月 July	-	1,264	1,065	199	905
8 月 Aug.	-	1,034	846	188	629
9 月 Sept.	-	351	316	35	314
10 月 Oct.	-	3,547	3,396	151	1,074
11 月 Nov.	-	2,863	2,775	88	1,309
12 月 Dec.	-	3,054	2,941	113	1,405

資料來源：依據徵課會計報告編製。

Table 1. Comparisons of Actual Collection, Budget and Audited Amount

(三) Fines

Amount Unit:NT\$1,000

徵 數 Actual Collection				實徵淨額佔 預算數% of Net Actual Collection to Budget	實徵毛額佔 預算數% of Gross Actual Collection to Budget	實徵毛額佔查定數% of Gross Actual Collection to Audited Amount	
實徵毛額 Gross Actual Collection	Actual Collection		退還以前年 度稅款 Tax Income Returned			本年度 Current FY	以前年度 Previous FY
合計 Total	本年度 Current FY	以前年度 Previous FY				本年度 Current FY	以前年度 Previous FY
23,270	10,400	12,870	424	-	-	36.01	14.32
26,585	11,688	14,897	293	-	-	43.27	16.01
23,371	10,025	13,346	936	-	-	32.87	15.29
25,545	10,433	15,112	2,665	-	-	36.08	19.24
24,317	9,350	14,967	327	-	-	37.95	-123.32
21,844	8,650	13,194	503	-	-	36.34	-182.06
19,963	7,798	12,165	504	-	-	38.96	-176.33
19,162	7,376	11,786	183	-	-	51.77	-208.68
12,274	3,526	8,748	345	-	-	90.99	-157.91
13,980	7,513	6,467	766	-	-	51.92	170.14
2,291	1,639	652	13	-	-	90.30	136.12
265	-211	476	41	-	-	13.84	170.61
1,438	341	1,097	53	-	-	18.07	137.64
1,305	520	785	2	-	-	97.56	143.25
1,553	867	686	150	-	-	147.70	131.17
1,114	448	666	129	-	-	-268.26	166.08
919	456	463	14	-	-	42.82	232.66
758	408	350	129	-	-	48.23	186.17
505	321	184	191	-	-	101.58	525.71
1,075	600	475	1	-	-	17.67	314.57
1,352	1,028	324	43	-	-	37.05	368.18
1,405	1,096	309	-	-	-	37.27	273.45

表 2 各項稅捐收入數額及指數

基 比:96年度=100

環 比:上年度=100

分配比:當年度總計=100

金額單位:新台幣千元

稅目別 Item of Tax	96年度 FY2007				97年度 FY2008			
	金額 Amount	指數 Index		分配比 Shares	金額 Amount	指數 Index		分配比 Shares
		基比 Fixed Index	環比 Link Index			基比 Fixed Index	環比 Link Index	
總 計 Grand Total	1,184,355	100.00	96.84	100.00	1,200,546	101.37	101.37	100.00
1. 稅 捐 收 入 Tax Receipts	1,161,509	100.00	96.86	98.07	1,174,254	101.10	101.10	97.81
地 價 稅 Land Value Tax	174,786	100.00	104.41	14.76	175,968	100.68	100.68	14.66
田 賦 Land Tax	-	-	-	-	-	-	-	-
土地增值稅 Land Value Increment Tax	224,948	100.00	88.27	18.99	245,018	108.92	108.92	20.41
房 屋 稅 House Tax	234,601	100.00	104.41	19.81	239,530	102.10	102.10	19.95
使用牌照稅 Vehicle License Tax	437,863	100.00	99.83	36.97	432,260	107.11	107.11	36.01
契 稅 Deed Tax	47,296	100.00	69.90	3.99	38,881	82.21	82.21	3.24
印 花 稅 Stamp Tax	30,177	100.00	88.13	2.55	31,476	108.11	108.11	2.62
娛 樂 稅 Amusement Tax	11,833	100.00	101.72	1.00	11,109	93.88	93.88	0.93
土石採取景觀維 護特別稅 Special Soil and Rock Management Tax	-	-	-	-	-	-	-	-
教 育 捐 Education Surtax	5	100.00	22.73	0.00	12	240.00	240.00	0.00
2. 罰 鍰 Fines	22,846	100.00	95.66	1.93	26,292	115.08	115.08	2.19

資料來源：依據徵課會計報告編製。

附 註：1.總計=稅捐收入+罰鍰。

2.本表資料採曆年資料(1-12月)

Table 2. Net Actual Collection and Index in Recent Years

Fixcd Index : Fy2006=100

Link Index : Last year=100

Shares : Total of each year=100

Amount Unit : N.T.\$1,000

98年度 FY2009				99年度 FY2010				100年度 FY2011			
金額 Amount	指數 Index		分配比 Shares	金額 Amount	指數 Index		分配比 Shares	金額 Amount	指數 Index		分配比 Shares
	基比 Fixed Index	環比 Link Index			基比 Fixed Index	環比 Link Index			基比 Fixed Index	環比 Link Index	
1,100,968	92.96	91.71	100.00	1,193,966	100.81	108.45	100.00	1,331,907	112.46	111.55	100.00
1,078,533	92.86	91.85	97.96	1,171,086	100.82	108.58	98.08	1,307,917	112.60	111.68	98.20
181,211	103.68	102.98	16.46	181,443	103.81	100.13	15.20	189,136	108.21	104.24	14.20
-	-	-	-	-	-	-	-	-	0.00	0.00	-
146,395	65.08	59.75	13.30	231,151	102.76	157.90	19.36	338,236	150.36	146.33	25.39
239,244	101.98	99.88	21.73	239,303	102.00	100.02	20.04	240,968	102.71	100.70	18.09
428,960	97.97	99.24	38.96	440,241	100.54	102.63	36.87	454,731	103.85	103.29	34.14
40,272	85.15	103.58	3.66	36,658	77.51	91.03	3.07	40,394	85.41	110.19	3.03
31,471	104.29	99.98	2.86	31,328	103.81	99.55	2.62	33,026	109.44	105.42	2.48
10,970	92.71	98.75	1.00	10,962	92.64	99.93	0.92	11,426	96.56	104.23	0.86
-	-	-	-	-	-	-	-	-	-	-	-
10	200.00	83.33	0.00	-	-	-	-	-	-	-	-
22,435	98.20	85.33	2.04	22,880	100.15	101.98	1.92	23,990	105.01	104.85	1.80

表 2 各項稅捐收入數額及指數

基 比:96年度=100

環 比:上年度=100

分配比:當年度總計=100

金額單位:新台幣千元

稅目別 Item of Tax	101年度 FY2012				102年度 FY2013			
	金額 Amount	指數 Index		分配比 Shares	金額 Amount	指數 Index		分配比 Shares
		基比 Fixed Index	環比 Link Index			基比 Fixed Index	環比 Link Index	
總 計 Grand Total	1,297,321	109.54	97.40	100.00	1,420,173	119.91	109.47	100.00
1. 稅 捐 收 入 Tax Receipts	1,275,980	109.86	97.56	98.35	1,400,714	120.59	109.78	98.63
地 價 稅 Land Value Tax	184,610	105.62	97.61	14.23	206,432	118.11	111.82	14.54
田 賦 Land Tax	-	-	-	-	-	-	-	-
土地增值稅 Land Value Increment Tax	298,130	132.53	88.14	22.98	369,651	164.33	123.99	26.03
房 屋 稅 House Tax	242,642	103.43	100.69	18.70	246,197	104.94	101.47	17.34
使用牌照稅 Vehicle License Tax	464,048	105.98	102.05	35.77	475,133	108.51	102.39	33.46
契 稅 Deed Tax	38,663	81.75	95.71	2.98	56,255	118.94	145.50	3.96
印 花 稅 Stamp Tax	36,244	120.10	109.74	2.79	35,138	116.44	96.95	2.47
娛 樂 稅 Amusement Tax	11,643	98.39	101.90	0.90	11,908	100.63	102.28	0.84
土石採取景觀維護特別稅 Special Soil and Rock Management Tax	-	-	-	-	-	-	-	-
教 育 捐 Education Surtax	-	-	-	-	-	-	-	-
2. 罰 鍰 Fine	21,341	93.41	88.96	1.65	19,459	85.17	91.18	1.37

資料來源：依據徵課會計報告編製。

附 註：1.總計=稅捐收入+罰鍰。

2.本表資料採曆年資料(1-12月)

Table 2. Net Actual Collection and Index in Recent Years

Fixcd Index : Fy2006=100

Link Index : Last year=100

Shares : Total of each year=100

Amount Unit : N.T.\$1,000

103年度 FY2014				104年度 FY2015				105年度 FY2016			
金額 Amount	指數 Index		分配比 Shares	金額 Amount	指數 Index		分配比 Shares	金額 Amount	指數 Index		分配比 Shares
	基比 Fixed Index	環比 Link Index			基比 Fixed Index	環比 Link Index			基比 Fixed Index	環比 Link Index	
1,486,944	125.55	104.70	100.00	1,552,287	131.07	104.39	100.00	1,465,556	123.74	94.41	100.00
1,467,965	126.38	104.80	98.72	1,540,358	132.62	104.93	99.23	1,452,342	125.04	94.29	99.10
207,009	118.44	100.28	13.92	214,910	122.96	103.82	13.84	254,462	145.58	118.40	17.36
-	-	-	-	-	-	-	-	-	-	-	-
424,110	188.54	114.73	28.52	450,454	200.25	106.21	29.02	305,484	135.80	67.82	20.84
253,575	108.09	103.00	17.05	266,203	113.47	104.98	17.15	278,461	118.70	104.60	19.00
491,757	112.31	103.50	33.07	520,351	118.84	105.81	33.52	533,927	121.94	102.61	36.43
39,328	83.15	69.91	2.64	40,567	85.77	103.15	2.61	32,754	69.25	80.74	2.23
40,675	134.79	115.76	2.74	37,162	123.15	91.36	2.39	34,325	113.75	92.37	2.34
11,511	97.28	96.67	0.77	10,711	90.52	93.05	0.69	10,917	92.26	101.92	0.74
-	-	-	-	-	-	-	-	2,012	-	-	0.14
-	-	-	-	-	-	-	-	-	-	-	-
18,979	83.07	97.53	1.28	11,929	52.21	62.85	0.77	13,214	57.84	110.77	0.90

表 3 各項稅收季節變動指數

(一) 總 計(包括罰鍰收入)

金額單位:新台幣千元

年度別 Fiscal Year	1月 Jan.	2月 Feb.	3月 Mar.	4月 Apr.	5月 May	6月 June
民國 96年度 2007	47,913	30,943	56,888	236,277	320,979	94,980
民國 97年度 2008	30,379	33,159	53,191	253,469	274,323	171,276
民國 98年度 2009	22,240	24,318	47,720	272,210	250,309	138,666
民國 99年度 2010	50,216	19,059	45,575	268,244	271,218	138,500
民國100年度 2011	65,788	35,658	126,871	252,837	307,250	131,967
民國101年度 2012	50,415	40,246	64,496	260,437	337,485	130,064
民國102年度 2013	53,249	31,322	64,594	284,178	349,393	158,036
民國103年度 2014	57,303	28,145	86,905	336,438	323,464	139,021
民國104年度 2015	86,099	38,346	80,186	340,739	320,173	150,908
民國105年度 2016	50,737	34,450	62,179	325,064	360,795	135,078
各月總計 Total	514,339	315,646	688,605	2,829,893	3,115,389	1,388,496
各月平均 Average	51,433.90	31,564.60	68,860.50	282,989.30	311,538.90	138,849.60
季節指數 Seasonal Index	46.64	28.62	62.44	256.60	282.49	125.90

資料來源：依據徵課會計報告編製。

附

註：1. 本表所列金額一律用實徵淨額。

2. 計算式：各月平均=各月總計/年度數；季節指數=(各月平均/各月平均之年平均數)*100。

3. 本表資料採曆年資料(1-12月)。

Table 3. Seasonal Variation of Net Actual Collection

(一) Grand Total (Including Fines)

Unit : N.T.\$1,000

7月 July	8月 Aug.	9月 Sept.	10月 Oct.	11月 Nov.	12月 Dec.	合計 Total	各年平均 Average
48,101	33,032	50,217	30,462	133,860	100,703	1,184,355	98,696.25
52,290	40,198	33,205	45,537	101,086	112,433	1,200,546	100,045.50
37,103	26,841	21,152	38,442	126,273	95,694	1,100,968	91,747.33
33,950	29,846	27,577	41,822	138,917	129,042	1,193,966	99,497.17
48,523	32,477	35,057	32,089	153,142	110,248	1,331,907	110,992.25
48,426	32,695	45,283	39,129	145,876	102,769	1,297,321	108,110.08
68,278	45,928	41,722	39,862	151,987	131,624	1,420,173	118,347.75
47,128	53,981	50,385	80,768	167,420	115,986	1,486,944	123,912.00
84,026	67,190	40,480	40,437	153,031	150,672	1,552,287	129,357.25
45,179	44,799	43,311	38,660	183,257	142,047	1,465,556	122,129.67
513,004	406,987	388,389	427,208	1,454,849	1,191,218	13,234,023	1,102,835.25
51,300.40	40,698.70	38,838.90	42,720.80	145,484.90	119,121.80	1,323,402.30	110,283.53
46.52	36.90	35.22	38.74	131.92	108.01	-	100.00

表 3 各項稅收季節變動指數
(二) 稅 捐 收 入

金額單位:新台幣千元

年度別 Fiscal Year	1月 Jan.	2月 Feb.	3月 Mar.	4月 Apr.	5月 May	6月 June
民國 96 年度 2007	45,633	29,525	54,627	234,321	318,570	93,017
民國 97 年度 2008	28,095	31,230	51,199	251,325	271,573	169,064
民國 98 年度 2009	20,262	22,364	45,888	270,652	247,994	136,121
民國 99 年度 2010	48,085	16,918	43,475	266,533	268,674	136,755
民國 100 年度 2011	63,456	33,999	124,889	250,908	305,350	129,652
民國 101 年度 2012	48,477	38,750	62,758	258,790	335,517	128,030
民國 102 年度 2013	51,516	29,990	62,992	282,612	347,650	156,378
民國 103 年度 2014	55,601	26,572	85,148	334,333	321,273	137,499
民國 104 年度 2015	84,779	37,382	79,147	339,871	319,049	149,659
民國 105 年度 2016	48,459	34,226	60,794	323,761	359,392	134,093
各月總計 Total	494,363	300,956	670,917	2,813,106	3,095,042	1,370,268
各月平均 Average	49,436.30	30,095.60	67,091.70	281,310.60	309,504.20	137,026.80
季節指數 Seasonal Index	45.53	27.72	61.79	259.06	285.02	126.19

資料來源：依據徵課會計報告編製。

- 附 註：1. 本表所列金額一律用實徵淨額。
2. 計算式：各月平均=各月總計/年度數；季節指數=(各月平均/各月平均之年平均數)*100。
3. 本表資料採曆年資料(1-12月)。

Table 3. Seasonal Variation of Net Actual Collection

(二) Tax Receipts

Unit : N.T.\$1,000

7月 July	8月 Aug.	9月 Sept.	10月 Oct.	11月 Nov.	12月 Dec.	合計 Total	各年平均 Average
46,060	31,284	48,583	28,832	132,103	98,954	1,161,509	96,792.42
48,709	38,584	31,662	43,564	98,935	110,314	1,174,254	97,854.50
35,210	25,444	20,099	36,604	124,654	93,241	1,078,533	89,877.75
31,890	28,164	25,898	40,344	137,550	126,800	1,171,086	97,590.50
46,052	30,836	33,202	30,237	150,913	108,423	1,307,917	108,993.08
46,840	31,217	43,515	37,517	143,898	100,671	1,275,980	106,331.67
66,733	44,278	40,429	38,318	150,146	129,672	1,400,714	116,726.17
45,748	52,712	49,224	79,626	165,891	114,338	1,467,965	122,330.42
82,976	66,498	39,916	39,415	152,228	149,438	1,540,358	128,363.17
44,274	44,170	42,997	37,586	181,948	140,642	1,452,342	121,028.50
494,492	393,187	375,525	412,043	1,438,266	1,172,493	13,030,658	1,085,888.17
49,449.20	39,318.70	37,552.50	41,204.30	143,826.60	117,249.30	1,303,065.80	108,588.82
45.54	36.21	34.58	37.95	132.45	107.98	-	100.00

表 3 各項稅收季節變動指數
(1) 地 價 稅

金額單位：新台幣千元

年度別 Fiscal Year	1月 Jan.	2月 Feb.	3月 Mar.	4月 Apr.	5月 May	6月 June
民國96年度 2007	1,881	819	932	609	1,437	820
民國97年度 2008	1,565	1,313	1,187	1,202	528	444
民國98年度 2009	2,433	1,287	1,160	2,041	-216	697
民國99年度 2010	2,072	109	895	941	524	555
民國100年度 2011	1,840	1,781	997	894	681	3,377
民國101年度 2012	1,793	1,078	586	879	450	725
民國102年度 2013	2,179	1,273	614	526	542	440
民國103年度 2014	1,998	822	1,052	577	300	366
民國104年度 2015	2,123	2,625	948	298	179	704
民國105年度 2016	2,441	1,481	2,813	1,485	1,051	1,604
各月總計 Total	20,325	12,588	11,184	9,452	5,476	9,732
各月平均 Average	2,033	1,259	1,118	945	548	973
季節指數 Seasonal Index	12.38	7.67	6.81	5.76	3.34	5.93

資料來源：依據徵課會計報告編製。

附 註：1. 本表所列金額一律用實徵淨額。

2. 計算式：各月平均=各月總計/年度數；季節指數=(各月平均/各月平均之年平均數)*100。

3. 本表資料採曆年資料(1-12月)。

Table 3. Seasonal Variation of Net Actual Collection
(1) Land Value Tax

Unit : N.T.\$1,000

7月 July	8月 Aug.	9月 Sept.	10月 Oct.	11月 Nov.	12月 Dec.	合計 Total	各年平均 Average
980	198	197	2,685	97,602	66,626	174,786	14,565.50
419	625	427	6,127	79,997	82,134	175,968	14,664.00
942	-64	24	7,868	98,320	66,719	181,211	15,100.92
148	1,102	-14	3,210	100,373	71,528	181,443	15,120.25
431	1,597	991	2,023	102,195	72,329	189,136	15,761.33
172	240	1,059	3,423	101,952	72,253	184,610	15,384.17
691	180	174	11,161	103,930	84,722	206,432	17,202.67
224	366	469	3,612	123,829	73,394	207,009	17,250.75
1,366	1,506	254	3,212	109,890	91,805	214,910	17,909.17
1,178	330	591	4,070	139,383	98,035	254,462	21,205.17
6,551	6,080	4,172	47,391	1,057,471	779,545	1,969,967	164,163.92
655	608	417	4,739	105,747	77,955	196,997	16,416
3.99	3.70	2.54	28.87	644.16	474.86	-	100.00

表 3 各項稅收季節變動指數
(2) 土地增值稅

金額單位：新台幣千元

年度別 Fiscal Year	1月 Jan.	2月 Feb.	3月 Mar.	4月 Apr.	5月 May	6月 June
民國96年度 2007	25,237	17,242	13,504	16,671	40,202	-3,679
民國97年度 2008	9,588	18,820	21,526	9,464	14,463	62,044
民國98年度 2009	6,452	7,946	16,457	12,306	18,406	8,645
民國99年度 2010	31,586	5,445	11,369	9,833	21,433	24,688
民國100年度 2011	38,540	18,146	81,332	18,713	16,765	28,947
民國101年度 2012	31,160	24,666	24,952	24,943	32,342	23,213
民國102年度 2013	28,992	17,246	24,030	25,279	47,964	47,470
民國103年度 2014	34,314	13,604	51,404	43,350	36,801	32,459
民國104年度 2015	61,202	22,286	37,556	35,135	33,089	33,827
民國105年度 2016	26,505	22,065	21,160	26,064	32,200	19,141
各月總計 Total	293,576	167,466	303,290	221,758	293,665	276,755
各月平均 Average	29,357.60	16,746.60	30,329.00	22,175.80	29,366.50	27,675.50
季節指數 Seasonal Index	116.13	66.24	119.97	87.72	116.17	109.48

資料來源：依據徵課會計報告編製。

- 附註：1. 本表所列金額一律用實徵淨額。
 2. 計算式：各月平均=各月總計/年度數；季節指數=(各月平均/各月平均之年平均數)*100。
 3. 本表資料採曆年資料(1-12月)。

Table 3. Seasonal Variation of Net Actual Collection
(2) Land Value Increment Tax

Unit : N.T.\$1,000

7月 July	8月 Aug.	9月 Sept.	10月 Oct.	11月 Nov.	12月 Dec.	合計 Total	各年平均 Average
12,922	12,838	36,839	13,678	20,397	19,097	224,948	18,745.67
21,415	23,620	17,718	26,620	6,317	13,423	245,018	20,418.17
12,032	12,599	6,918	18,117	14,102	12,415	146,395	12,199.58
13,586	12,269	13,590	26,201	20,766	40,385	231,151	19,262.58
25,204	14,134	17,512	18,072	35,484	25,387	338,236	28,186.33
27,739	17,589	26,753	20,677	28,217	15,879	298,130	24,844.17
44,613	26,003	26,597	14,926	32,890	33,641	369,651	30,804.25
24,172	36,735	33,046	62,571	28,365	27,289	424,110	35,342.50
58,931	46,956	26,647	25,118	29,418	40,289	450,454	37,537.83
22,342	29,373	29,492	19,271	28,112	29,759	305,484	25,457.00
262,956	232,116	235,112	245,251	244,068	257,564	3,033,577	252,798.08
26,295.60	23,211.60	23,511.20	24,525.10	24,406.80	25,756.40	303,357.70	25,279.81
104.02	91.82	93.00	97.01	96.55	101.89	-	100.00

表 3 各項稅收季節變動指數
(3) 房 屋 稅

金額單位:新台幣千元

年度別 Fiscal Year	1月 Jan.	2月 Feb.	3月 Mar.	4月 Apr.	5月 May	6月 June
民國96年度 2007	1,359	810	1,240	1,930	135,186	77,298
民國97年度 2008	1,254	919	743	3,885	128,703	88,253
民國98年度 2009	572	1,693	1,359	5,145	112,977	105,510
民國99年度 2010	615	808	897	7,293	127,272	89,627
民國100年度 2011	655	2,344	836	6,874	140,515	77,241
民國101年度 2012	661	664	533	989	146,094	83,174
民國102年度 2013	783	394	1,832	895	145,477	86,663
民國103年度 2014	510	1,116	514	7,368	145,222	86,088
民國104年度 2015	2,760	465	606	10,147	146,413	93,402
民國105年度 2016	331	1,007	1,267	8,658	163,344	92,740
各月總計 Total	9,500	10,220	9,827	53,184	1,391,203	879,996
各月平均 Average	950.00	1,022.00	982.70	5,318.40	139,120.30	87,999.60
季節指數 Seasonal Index	4.60	4.94	4.75	25.73	672.97	425.68

資料來源：依據徵課會計報告編製。

附

註：1. 本表所列金額一律用實徵淨額。

2. 計算式：各月平均=各月總計/年度數；季節指數=(各月平均/各月平均之年平均數)*100。

3. 本表資料採曆年資料(1-12月)。

Table 3. Seasonal Variation of Net Actual Collection
(3) House Tax

Unit : N.T.\$1,000

7月 July	8月 Aug.	9月 Sept.	10月 Oct.	11月 Nov.	12月 Dec.	合計 Total	各年平均 Average
8,297	2,837	2,182	1,125	841	1,496	234,601	19,550.08
7,352	2,611	1,930	1,193	1,028	1,659	239,530	19,960.83
4,825	2,164	1,871	1,395	500	1,233	239,244	19,937.00
3,607	2,065	946	1,137	2,681	2,355	239,303	19,941.92
5,532	2,152	2,684	686	582	867	240,968	20,080.67
3,831	2,480	755	647	1,046	1,768	242,642	20,220.17
3,393	2,529	1,201	894	1,432	704	246,197	20,516.42
4,004	2,672	1,272	1,664	2,403	742	253,575	21,131.25
4,038	2,445	1,102	584	1,334	2,907	266,203	22,183.58
4,508	2,072	1,410	1,285	557	1,282	278,461	23,205.08
49,387	24,027	15,353	10,610	12,404	15,013	2,480,724	206,727.00
4,938.70	2,402.70	1,535.30	1,061.00	1,240.40	1,501.30	248,072.40	20,672.70
23.89	11.62	7.43	5.13	6.00	7.26	-	100.00

表 3 各項稅收季節變動指數
(4) 使用牌照稅

金額單位：新台幣千元

年度別 Fiscal Year	1月 Jan.	2月 Feb.	3月 Mar.	4月 Apr.	5月 May	6月 June
民國96年度 2007	9,071	6,977	31,528	208,001	133,916	12,236
民國97年度 2008	8,407	6,349	20,848	231,240	119,288	12,872
民國98年度 2009	5,728	6,573	12,729	245,629	110,656	14,781
民國99年度 2010	6,540	7,237	23,798	240,818	112,465	14,333
民國100年度 2011	8,886	7,059	33,464	219,809	139,758	13,152
民國101年度 2012	8,946	7,016	29,732	225,605	149,951	11,779
民國102年度 2013	9,569	6,179	29,213	249,591	132,727	14,362
民國103年度 2014	10,305	6,029	23,762	276,758	129,999	11,666
民國104年度 2015	9,873	7,495	31,625	288,572	129,392	14,739
民國105年度 2016	10,262	5,800	28,481	282,447	155,640	14,912
各月總計 Total	87,587	66,714	265,180	2,468,470	1,313,792	134,832
各月平均 Average	8,758.70	6,671.40	26,518.00	246,847.00	131,379.20	13,483.20
季節指數 Seasonal Index	22.46	17.11	68.01	633.04	336.92	34.58

資料來源：依據徵課會計報告編製。

- 附註：1. 本表所列金額一律用實徵淨額。
2. 計算式：各月平均=各月總計/年度數；季節指數=(各月平均/各月平均之年平均數)*100。
3. 本表資料採曆年資料(1-12月)。

Table 3. Seasonal Variation of Net Actual Collection
(4) Vehicle License Tax

Unit : N.T.\$1,000

7月 July	8月 Aug.	9月 Sept.	10月 Oct.	11月 Nov.	12月 Dec.	合計 Total	各年平均 Average
9,393	8,526	3,004	4,929	6,407	3,875	437,863	36,488.58
8,287	5,896	4,962	4,840	5,098	4,173	432,260	36,021.67
8,625	6,005	4,273	4,322	5,551	4,088	428,960	35,746.67
8,298	7,512	5,262	4,256	5,775	3,947	440,241	36,686.75
8,076	7,225	4,994	4,779	4,827	2,702	454,731	37,894.25
7,775	6,014	5,065	5,234	4,090	2,841	464,048	38,670.67
8,599	6,855	4,515	5,557	4,514	3,452	475,133	39,594.42
9,055	7,254	4,786	4,952	3,901	3,290	491,757	40,979.75
10,444	8,377	5,161	5,260	4,205	5,208	520,351	43,362.58
9,037	7,219	5,534	7,257	3,766	3,572	533,927	44,493.92
87,589	70,883	47,556	51,386	48,134	37,148	4,679,271	389,939.25
8,758.90	7,088.30	4,755.60	5,138.60	4,813.40	3,714.80	467,927.10	38,993.93
22.46	18.18	12.20	13.18	12.34	9.53	-	100.00

表 3 各項稅收季節變動指數
(5) 契 稅

金額單位：新台幣千元

年度別 Fiscal Year	1月 Jan.	2月 Feb.	3月 Mar.	4月 Apr.	5月 May	6月 June
民國96年度 2007	4,376	1,837	3,728	4,077	3,596	3,204
民國97年度 2008	3,652	1,668	2,896	3,004	3,894	2,514
民國98年度 2009	1,848	2,803	9,570	3,247	2,605	2,831
民國99年度 2010	3,749	1,528	2,863	4,698	2,838	4,279
民國100年度 2011	9,030	1,700	3,685	2,140	2,867	4,122
民國101年度 2012	2,354	3,133	2,783	3,853	2,639	4,035
民國102年度 2013	4,096	2,384	2,962	3,435	15,625	4,804
民國103年度 2014	3,071	2,314	3,461	3,416	3,089	3,581
民國104年度 2015	3,913	2,163	3,857	2,794	5,126	4,055
民國105年度 2016	3,871	1,690	2,137	2,613	2,255	2,706
各月總計 Total	39,960	21,220	37,942	33,277	44,534	36,131
各月平均 Average	3,996.00	2,122.00	3,794.20	3,327.70	4,453.40	3,613.10
季節指數 Seasonal Index	116.65	61.95	110.76	97.14	130.00	105.47

資料來源：依據徵課會計報告編製。

附

註：1. 本表所列金額一律用實徵淨額。

2. 計算式：各月平均=各月總計/年度數；季節指數=(各月平均/各月平均之年平均數)*100。

3. 本表資料採曆年資料(1-12月)。

Table 3. Seasonal Variation of Net Actual Collection
(5) Deed Tax

Unit : N.T.\$1,000

7月 July	8月 Aug.	9月 Sept.	10月 Oct.	11月 Nov.	12月 Dec.	合計 Total	各年平均 Average
10,239	3,729	2,397	4,082	2,534	3,497	47,296	3,941.33
6,102	3,547	3,119	2,763	2,083	3,639	38,881	3,240.08
3,180	2,532	2,443	2,673	2,484	4,056	40,272	3,356.00
2,169	2,523	2,258	2,948	3,230	3,575	36,658	3,054.83
2,415	2,674	2,587	2,419	3,339	3,416	40,394	3,366.17
3,334	1,993	4,691	3,787	2,573	3,488	38,663	3,221.92
5,756	4,187	3,440	3,180	2,955	3,431	56,255	4,687.92
3,638	2,583	4,491	3,501	2,548	3,635	39,328	3,277.33
2,944	3,153	2,513	2,605	2,423	5,021	40,567	3,380.58
2,685	2,482	1,814	3,342	2,566	4,593	32,754	2,729.50
42,462	29,403	29,753	31,300	26,735	38,351	411,068	34,255.67
4,246.20	2,940.30	2,975.30	3,130.00	2,673.50	3,835.10	41,106.80	3,425.57
123.96	85.83	86.86	91.37	78.05	111.96	-	100.00

表 3 各項稅收季節變動指數
(6) 印花稅

金額單位：新台幣千元

年度別 Fiscal Year	1月 Jan.	2月 Feb.	3月 Mar.	4月 Apr.	5月 May	6月 June
民國96年度 2007	2,732	968	2,661	2,089	3,230	2,125
民國97年度 2008	2,698	1,288	3,052	1,623	3,782	1,937
民國98年度 2009	2,479	1,050	3,597	1,332	2,641	2,743
民國99年度 2010	2,638	1,067	2,653	2,038	3,145	2,335
民國100年度 2011	3,545	2,201	3,281	1,564	3,776	1,910
民國101年度 2012	2,670	1,305	3,128	1,557	3,003	4,285
民國102年度 2013	4,816	1,651	3,393	2,114	4,337	1,764
民國103年度 2014	4,443	1,710	3,913	1,923	4,918	2,450
民國104年度 2015	4,022	1,533	3,608	2,090	4,029	2,099
民國105年度 2016	4,186	1,368	3,787	1,566	3,976	2,130
各月總計 Total	34,229	14,141	33,073	17,896	36,837	23,778
各月平均 Average	3,422.90	1,414.10	3,307.30	1,789.60	3,683.70	2,377.80
季節指數 Seasonal Index	120.45	49.76	116.38	62.97	129.62	83.67

資料來源：依據徵課會計報告編製。

說明：1. 本表所列金額一律用實徵淨額。

2. 計算式：各月平均=各月總計/年度數；季節指數=(各月平均/各月平均之年平均數)*100。

3. 本表資料採曆年資料(1-12月)。

Table 3. Seasonal Variation of Net Actual Collection
(6) Stamp Tax

Unit : N.T.\$1,000

7月 July	8月 Aug.	9月 Sept.	10月 Oct.	11月 Nov.	12月 Dec.	合計 Total	各年平均 Average
3,176	2,170	3,032	1,279	3,308	3,407	30,177	2,514.75
4,165	1,400	2,639	1,032	3,573	4,287	31,476	2,623.00
4,582	1,349	3,694	1,388	2,879	3,737	31,471	2,622.58
3,192	1,820	2,930	1,699	3,841	3,970	31,328	2,610.67
3,441	2,155	3,467	1,343	3,551	2,792	33,026	2,752.17
3,057	1,860	4,263	2,731	4,805	3,580	36,244	3,020.33
2,590	3,311	3,467	1,555	3,483	2,657	35,138	2,928.17
3,752	2,176	4,217	2,409	3,799	4,965	40,675	3,389.58
4,289	3,220	3,330	1,649	4,149	3,144	37,162	3,096.83
3,760	1,876	3,271	1,546	4,214	2,645	34,325	2,860.42
36,004	21,337	34,310	16,631	37,602	35,184	341,022	28,418.50
3,600.40	2,133.70	3,431.00	1,663.10	3,760.20	3,518.40	34,102.20	2,841.85
126.69	75.08	120.73	58.52	132.32	123.81	-	100.00

表 3 各項稅收季節變動指數
(7) 娛 樂 稅

金額單位：新台幣千元

年度別 Fiscal Year	1月 Jan.	2月 Feb.	3月 Mar.	4月 Apr.	5月 May	6月 June
民國96年度 2007	974	871	1,034	944	1,003	1,013
民國97年度 2008	931	873	947	907	906	1,000
民國98年度 2009	750	1,012	1,016	952	925	914
民國99年度 2010	885	724	1,000	912	997	938
民國100年度 2011	960	768	1,294	914	988	903
民國101年度 2012	893	888	1,044	964	1,038	819
民國102年度 2013	1,081	863	948	772	978	875
民國103年度 2014	960	977	1,042	941	944	889
民國104年度 2015	886	815	947	835	821	833
民國105年度 2016	863	815	1,149	928	926	860
各月總計 Total	9,183	8,606	10,421	9,069	9,526	9,044
各月平均 Average	918.30	860.60	1,042.10	906.90	952.60	904.40
季節指數 Seasonal Index	97.53	91.40	110.68	96.32	101.17	96.05

資料來源：依據徵課會計報告編製。

附 註：1. 本表所列金額一律用實徵淨額。

2. 計算式：各月平均=各月總計/年度數；季節指數=(各月平均/各月平均之年平均數)*100。

3. 本表資料採曆年資料(1-12月)。

Table 3. Seasonal Variation of Net Actual Collection
(7) Amusement Tax

Unit : N.T.\$1,000

7月 July	8月 Aug.	9月 Sept.	10月 Oct.	11月 Nov.	12月 Dec.	合計 Total	各年平均 Average
1,053	986	932	1,054	1,014	955	11,833	986.08
969	882	867	989	839	999	11,109	925.75
1,024	859	876	841	808	993	10,970	914.17
890	873	926	893	884	1,040	10,962	913.50
953	899	967	915	935	930	11,426	952.17
932	1,041	929	1,018	1,215	862	11,643	970.25
1,091	1,213	1,035	1,045	942	1,065	11,908	992.33
903	926	943	917	1,046	1,023	11,511	959.25
964	841	909	987	809	1,064	10,711	892.58
764	818	885	815	1,338	756	10,917	909.75
9,543	9,338	9,269	9,474	9,830	9,687	112,990	9,415.83
954.30	933.80	926.90	947.40	983.00	968.70	11,299.00	941.58
101.35	99.17	98.44	100.62	104.40	102.88	-	100.00

表 3 各項稅收季節變動指數
(8) 土石採取景觀維護特別稅

金額單位：新台幣千元

年度別 Fiscal Year	1月 Jan.	2月 Feb.	3月 Mar.	4月 Apr.	5月 May	6月 June
民國96年度 2007	-	-	-	-	-	-
民國97年度 2008	-	-	-	-	-	-
民國98年度 2009	-	-	-	-	-	-
民國99年度 2010	-	-	-	-	-	-
民國100年度 2011	-	-	-	-	-	-
民國101年度 2012	-	-	-	-	-	-
民國102年度 2013	-	-	-	-	-	-
民國103年度 2014	-	-	-	-	-	-
民國104年度 2015	-	-	-	-	-	-
民國105年度 2016	-	-	-	-	-	-
各月總計 Total	-	-	-	-	-	-
各月平均 Average	-	-	-	-	-	-
季節指數 Seasonal Index	-	-	-	-	-	-

資料來源：依據徵課會計報告編製。

附

註：1. 本表所列金額一律用實徵淨額。

2. 計算式：各月平均=各月總計/年度數；季節指數=(各月平均/各月平均之年平均數)*100。

3. 本表資料採曆年資料(1-12月)。

Table 3. Seasonal Variation of Net Actual Collection
 (8) Special Soil and Rock Management Tax

Unit : N.T.\$1,000

7月 July	8月 Aug.	9月 Sept.	10月 Oct.	11月 Nov.	12月 Dec.	合計 Total	各年平均 Average
-	-	-	-	-	-	-	-
-	-	-	-	-	-	-	-
-	-	-	-	-	-	-	-
-	-	-	-	-	-	-	-
-	-	-	-	-	-	-	-
-	-	-	-	-	-	-	-
-	-	-	-	-	-	-	-
-	-	-	-	-	-	-	-
-	-	-	-	2,012	-	2,012	-
-	-	-	-	2,012	-	2,012	167.67
-	-	-	-	201.20	-	201.20	16.77
-	-	-	-	1,200.00	-	-	100.00

表 3 各項稅收季節變動指數
(8) 教 育 捐

金額單位：新台幣千元

年度別 Fiscal Year	1月 Jan.	2月 Feb.	3月 Mar.	4月 Apr.	5月 May	6月 June
民國96年度 2007	3	1	-	-	-	-
民國97年度 2008	-	-	-	-	9	-
民國98年度 2009	-	-	-	-	-	-
民國99年度 2010	-	-	-	-	-	-
民國100年度 2011	-	-	-	-	-	-
民國101年度 2012	-	-	-	-	-	-
民國102年度 2013	-	-	-	-	-	-
民國103年度 2014	-	-	-	-	-	-
民國104年度 2015	-	-	-	-	-	-
民國105年度 2016	-	-	-	-	-	-
各月總計 Total	3	1	-	-	9	-
各月平均 Average	0.30	0.10	-	-	0.90	-
季節指數 Seasonal Index	133.33	44.44	-	-	400.00	-

資料來源：依據徵課會計報告編製。

附 註：1. 本表所列金額一律用實徵淨額。

2. 計算式：各月平均=各月總計/年度數；季節指數=(各月平均/各月平均之年平均數)*100。

3. 本表資料採曆年資料(1-12月)。

Table 3. Seasonal Variation of Net Actual Collection
(8) Education Surtax

Unit : N.T.\$1,000

7月 July	8月 Aug.	9月 Sept.	10月 Oct.	11月 Nov.	12月 Dec.	合計 Total	各年平均 Average
-	-	-	-	-	1	5	0.42
-	3	-	-	-	-	12	1.00
-	-	-	-	10	-	10	0.83
-	-	-	-	-	-	-	-
-	-	-	-	-	-	-	-
-	-	-	-	-	-	-	-
-	-	-	-	-	-	-	-
-	-	-	-	-	-	-	-
-	-	-	-	-	-	-	-
-	-	-	-	-	-	-	-
-	3	-	-	10	1	27	2.25
-	0.30	-	-	1.00	0.10	2.70	0.23
-	133.33	-	-	444.44	44.44	-	100.00

表 3 各項稅收季節變動指數
(三) 罰 鍰 收 入

金額單位:新台幣千元

年度別 Fiscal Year	1月 Jan.	2月 Feb.	3月 Mar.	4月 Apr.	5月 May	6月 June
民國96年度 2007	2,280	1,418	2,261	1,956	2,409	1,963
民國97年度 2008	2,284	1,929	1,992	2,144	2,750	2,212
民國98年度 2009	1,978	1,954	1,832	1,558	2,315	2,545
民國99年度 2010	2,131	2,141	2,100	1,711	2,544	1,745
民國100年度 2011	2,332	1,659	1,982	1,929	1,900	2,315
民國101年度 2012	1,938	1,496	1,738	1,647	1,968	2,034
民國102年度 2013	1,733	1,332	1,602	1,566	1,743	1,658
民國103年度 2014	1,702	1,573	1,757	2,105	2,191	1,522
民國104年度 2015	1,320	964	1,039	868	1,124	1,249
民國105年度 2016	2,278	224	1,385	1,303	1,403	985
各月總計 Total	19,976	14,690	17,688	16,787	20,347	18,228
各月平均 Average	1,997.60	1,469.00	1,768.80	1,678.70	2,034.70	1,822.80
季節指數 Seasonal Index	117.87	86.68	104.37	99.06	120.06	107.56

資料來源：依據徵課會計報告編製。

附 註：1. 本表所列金額一律用實徵淨額。

2. 計算式：各月平均=各月總計/年度數; 季節指數=(各月平均/各月平均之年平均數)*100。

3. 本表資料採曆年資料(1-12月)。

Table 3. Seasonal Variation of Net Actual Collection

(三) Fine

Unit : N.T.\$1,000

7月 July	8月 Aug.	9月 Sept.	10月 Oct.	11月 Nov.	12月 Dec.	合計 Total	各年平均 Average
2,041	1,748	1,634	1,630	1,757	1,749	22,846	1,903.83
3,581	1,614	1,543	1,973	2,151	2,119	26,292	2,191.00
1,893	1,397	1,053	1,838	1,619	2,453	22,435	1,869.58
2,060	1,682	1,679	1,478	1,367	2,242	22,880	1,906.67
2,471	1,641	1,855	1,852	2,229	1,825	23,990	1,999.17
1,586	1,478	1,768	1,612	1,978	2,098	21,341	1,778.42
1,545	1,650	1,293	1,544	1,841	1,952	19,459	1,621.58
1,380	1,269	1,161	1,142	1,529	1,648	18,979	1,581.58
1,050	692	564	1,022	803	1,234	11,929	994.08
905	629	314	1,074	1,309	1,405	13,214	1,101.17
18,512	13,800	12,864	15,165	16,583	18,725	203,365	16,947.08
1,851.20	1,380.00	1,286.40	1,516.50	1,658.30	1,872.50	20,336.50	1,694.71
109.23	81.43	75.91	89.48	97.85	110.49	-	100.00

表 4 促進產業升級條例減免稅額統計

金額單位：新台幣千元

年度別 Fiscal Year	減免稅額 Reduction and Exemption			
	合計 Total	土地增值稅 Land Value Increment Tax	契稅 Deeds Tax	印花稅 Stamp Tax
民國 96年度 2007	-	-	-	-
民國 97年度 2008	-	-	-	-
民國 98年度 2009	-	-	-	-
民國 99年度 2010	-	-	-	-
民國100年度 2011	-	-	-	-
民國101年度 2012	-	-	-	-
民國102年度 2013	-	-	-	-
民國103年度 2014	-	-	-	-
民國104年度 2015	-	-	-	-
民國105年度 2016	-	-	-	-

資料來源：96年依據公務統計報表2613-90-06-2表編製。97-103年依據修訂後公務統計報表2613-90-04-2表編製。
104-105年依據修訂後公務統計報表20903-90-04-2表編製。

Table 4. Tax Reductions Due to Implementation of Statute for

Unit : N.T.\$1,000

稅目別 Item of Tax	促進產業升級 條例 Implementation of Statute for Upgrading	減 免 項 目 Items of Reduction	核定件數 Cases	核定減免稅額 Tax Reduction Amount	
105 年度 合計 FY2016 Total			-	-	
土地增值稅 Land Increment Tax	小 計 Sub-Total		-	-	
	第15條	1. 公司經經濟部專案核准合併所准予記存之土地增值稅額。	-	-	
		2. 公司經經濟部專案核准合併因出售原工廠用地另購合於本條獎勵之土地所退還或扣減之土地增值稅額。	-	-	
	第16條	公司為調整事業經營將土地轉投資，按其轉投資之股權比例記存之土地增值稅。	-	-	
	第17條	1. 公司之工廠用地因都市計畫或區域計畫之實施，合於本條規定所減徵之土地增值稅額。	-	-	
		2. 公司因防治污染、公共安全或維護自然景觀需要，合於本條規定所減徵之土地增值稅額。	-	-	
		3. 公司因政府主動輔導遷廠，而合於本條規定所減徵之土地增值稅額。	-	-	
	契稅 Deeds Tax	小 計 Sub-Total		-	-
		第15條	1. 公司經經濟部專案核准合併所減免之契稅額。	-	-
2. 公司依經濟部專案核准之合併計畫出售土地及廠房，以所得價款新購土地及廠房免徵之契稅。			-	-	
印花稅 Stamp Tax	小 計 Sub-Total		-	-	
	第15條	公司經經濟部專案核准合併所減免之印花稅額。	-	-	

表5 查(核)定開徵數情形及未徵數分析表

單位：件

金額：新台幣千元

年度別及稅目別 Fiscal Year By Tax Item	查(核)定開徵數 Opening Collection for Assessed(Verified)		實徵數 Tax Collected		減免註銷數 Cancelled	
	(1)=(2)+(3)+(4)+(5)+(6)		(2)		(3)	
	件數 Cases	金額 Amount	件數 Cases	金額 Amount	件數 Cases	金額 Amount
民國 99 年 度 2010	250,571	1,677,421	197,999	1,188,127	1,583	31,283
民國 100 年 度 2011	250,791	1,745,929	202,607	1,321,854	1,133	79,979
民國 101 年 度 2012	250,328	1,614,734	204,992	1,288,477	1,541	31,454
民國 102 年 度 2013	251,707	1,705,913	209,806	1,411,505	1,430	39,794
民國 103 年 度 2014	254,360	1,763,739	214,649	1,477,955	2,739	90,440
民國 104 年 度 2015	265,455	1,852,450	221,465	1,543,638	8,472	156,375
民國 105 年 度 2016	264,543	1,672,512	225,776	1,459,375	1,603	69,543
本年度合計 Current Year	229,810	1,537,788	212,575	1,415,208	1,666	69,551
本 稅 City Tares	225,427	1,525,556	210,367	1,410,112	1,649	69,371
地 價 稅 Land Value Tax	66,385	251,750	60,065	242,399	118	1,166
土地增值稅 Land Value Increment Tax	4,690	348,419	4,362	304,655	299	40,103
房 屋 稅 House Tax	57,054	272,874	55,639	268,015	178	396
使用牌照稅 Vehicle License Tax	81,045	573,947	75,261	520,691	564	25,140
契 稅 Deeds Tax	2,395	33,624	2,300	32,251	64	708
印 花 稅 Stamp Tax	8,791	31,732	8,272	29,609	385	1,714
娛 樂 稅 Amusement Tax	5,066	11,198	4,467	10,480	41	144
土石採取景觀維護特別稅 Special Soil and Rock Management Tax	1	2,012	1	2,012	-	-
罰 鍰 Fines	4,383	12,232	2,208	5,096	17	180
以前年度合計 Previous Year	34,733	134,724	13,201	44,167	-63	-8
本 稅 City Tares	31,281	101,251	12,699	41,590	-64	-51
地 價 稅 Land Value Tax	12,135	18,082	6,036	12,230	1	3
土地增值稅 Land Value Increment Tax	49	2,699	40	2,808	9	-109
房 屋 稅 House Tax	3,657	23,739	2,313	10,507	18	12
使用牌照稅 Vehicle License Tax	12,879	52,420	3,602	13,961	-108	176
契 稅 Deeds Tax	59	718	53	663	3	-276
印 花 稅 Stamp Tax	143	1,125	130	982	13	143
娛 樂 稅 Amusement Tax	2,359	2,468	525	439	-	-
土石採取景觀維護特別稅 Special Soil and Rock Management Tax	-	-	-	-	-	-
罰 鍰 Fines	3,452	33,473	502	2,577	1	43

資料來源：99-103年依據公務統計報表2613-90-01-2表及2613-90-02-2表編製。附註：減免註銷數包含逾核課期限數。
104-105年依據修訂後公務統計報表20903-90-02-2表編製。

Table 5.The Management of Opening Collection for Assessed
(Verified) and of Tax Not Collected

Unit:Case;N.T\$1,000

逾徵收期限數 Overdue (4)		逾核課期限數 Excess Assessment (5)		合計 Total (6)		未徵數餘額 Balance of Tax Not Collected			
						繳款書未送達未徵 數 Have Not Been Served the Payment Notice		未逾限繳日未徵數 Have Not Exceeded the Deadline of Payment	
件數 Cases	金額 Amount	件數 Cases	金額 Amount	件數 Cases	金額 Amount	件數 Cases	金額 Amount	件數 Cases	金額 Amount
4,749	43,415	173	537	46,067	414,059	4,495	11,551	1,741	68,888
5,510	56,610	57	236	41,484	287,250	4,820	6,752	1,527	7,665
4,497	37,323	50	84	39,248	257,396	5,060	6,163	1,470	10,184
5,048	70,803	114	111	35,309	192,040	3,205	6,545	1,479	12,549
3,407	40,016	119	180	33,446	155,148	3,275	4,832	1,944	12,752
2,743	19,192	127	118	32,648	133,127	3,098	4,106	3,834	13,652
129	155	138	164	36,897	143,275	3,151	4,458	5,227	20,256
-	-	-	-	15,569	53,029	3,128	4,075	4,166	17,503
-	-	-	-	13,411	46,073	3,127	4,070	3,340	15,026
-	-	-	-	6,202	8,185	3,104	3,759	615	1,601
-	-	-	-	29	3,661	5	225	24	3,436
-	-	-	-	1,237	4,463	-	-	33	45
-	-	-	-	5,220	28,116	18	86	2,495	8,838
-	-	-	-	31	665	-	-	31	665
-	-	-	-	134	409	-	-	134	409
-	-	-	-	558	574	-	-	8	32
-	-	-	-	-	-	-	-	-	-
-	-	-	-	2,158	6,956	1	5	826	2,477
129	155	138	164	21,328	90,246	23	383	1,061	2,753
122	134	133	146	18,391	59,432	23	383	1,058	2,739
28	6	105	48	5,965	5,795	-	-	-	-
-	-	-	-	-	-	-	-	-	-
3	-	-	-	1,323	13,220	-	-	-	-
80	64	28	98	9,277	38,121	22	89	1,058	2,739
-	-	-	-	3	331	1	294	-	-
-	-	-	-	-	-	-	-	-	-
11	64	-	-	1,823	1,965	-	-	-	-
-	-	-	-	-	-	-	-	-	-
7	21	5	18	2,937	30,814	-	-	3	14

表5 查(核)定開徵數情形及未徵數分析表(續1完)

單位：件
金額：新台幣千元

未徵數餘額 Balance of Tax Not Collected									
行政救濟未徵數 Administrative Remedies		分期繳納未徵數 Pay by Stages		特殊原因未徵數 Special Reason		小計 Subtotal		送達未逾滯納期欠稅數 Service of Notice Has Not Exceeded Delinquency Period	
件數 Cases	金額 Amount	件數 Cases	金額 Amount	件數 Cases	金額 Amount	件數 Cases	金額 Amount	件數 Cases	金額 Amount
12	1,481	-	-	3,218	654	36,601	331,485	469	2,444
21	1,440	-	-	3,406	710	31,710	270,683	351	1,807
11	1,373	-	-	3,418	725	29,289	238,951	665	3,391
2	40	-	-	5,173	1,037	25,452	171,871	454	2,090
13	2,906	-	-	5,376	1,093	22,847	135,030	338	2,989
17	4,548	-	-	5,870	1,201	19,829	109,620	191	675
-	-	-	-	6,035	1,262	22,484	117,299	346	1,100
-	-	-	-	1,913	325	6,362	31,126	261	860
-	-	-	-	1,865	320	5,079	26,657	125	288
-	-	-	-	1,784	311	699	2,514	39	96
-	-	-	-	-	-	-	-	-	-
-	-	-	-	-	-	1,204	4,418	4.00	76.00
-	-	-	-	78	9	2,629	19,183	13	33
-	-	-	-	-	-	-	-	-	-
-	-	-	-	-	-	-	-	-	-
-	-	-	-	3	-	547	542	69	83
-	-	-	-	-	-	-	-	-	-
-	-	-	-	48	5	1,283	4,469	136	572
-	-	-	-	4,122	937	16,122	86,173	85	240
-	-	-	-	4,115	937	13,195	55,373	85	240
-	-	-	-	3,913	911	2,052	4,884	-	-
-	-	-	-	-	-	-	-	-	-
-	-	-	-	9	1	1,314	13,219	-	-
-	-	-	-	190	25	8,007	35,268	85	240
-	-	-	-	-	-	2	37	-	-
-	-	-	-	-	-	-	-	-	-
-	-	-	-	3	-	1,820	1,965	-	-
-	-	-	-	-	-	-	-	-	-
-	-	-	-	7	-	2,927	30,800	-	-

Table 5.The Management of Opening Collection for Assessed (Verified) and of Tax Not Collected (Cont.1.End)

Unit:Case;N.T\$1,000

未徵數餘額 Balance of Tax Not Collected					
欠稅數 Pending Tax Arrears					
移送執行未結欠稅數 Transferred to Law Court Not Yet Closed		取得執行憑證欠稅數 Executive Evidence		其他欠稅數 Others Pending Tax Arrears	
件數 Cases	金額 Amount	件數 Cases	金額 Amount	件數 Cases	金額 Amount
12,949	163,650	21,981	161,554	1,202	3,837
9,258	135,824	20,679	127,035	1,422	6,017
8,104	128,872	19,525	104,559	995	2,129
8,378	80,411	15,521	86,832	1,099	2,538
7,660	55,116	14,148	75,179	701	1,746
6,401	43,050	12,512	63,718	725	2,177
8,161	43,579	12,859	68,779	1,118	3,841
5,082	26,377	160	574	859	3,315
4,187	23,336	148	545	619	2,488
60	35	5	4.00	595	2,379
-	-	-	-	-	-
1,187	4,308	10	30	3	4
2,536	18,599	59	446	21	105
-	-	-	-	-	-
-	-	-	-	-	-
404	394	74	65	-	-
-	-	-	-	-	-
895	3,041	12	29	240	827
3,079	17,202	12,699	68,205	259	526
2,953	15,110	9,903	39,497	254	526
750	2,800	1,276	2,081	26	3
-	-	-	-	-	-
460	5,007	848	8,211	6	1
1,623	7,160	6,078	27,346	221	522
2	37	-	-	-	-
-	-	-	-	-	-
118	106	1,701	1,859	1	-
-	-	-	-	-	-
126	2,092	2,796	28,708	5	-

表 6 各項稅捐納庫數

(一) 總 計

金額單位：新台幣千元

年度別及稅目別 Fiscal Year & Item of Tax	實徵淨額 Net Actual Collection	納 庫 數		
		合 計 Total	國 庫 The National Treasury	中央統籌專戶 Distribution of Central Gov't
民國 96 年 度 2007	1,184,355	1,184,355	-	44,989
民國 97 年 度 2008	1,200,546	1,200,546	-	49,004
民國 98 年 度 2009	1,100,968	1,100,968	-	29,279
民國 99 年 度 2010	1,193,966	1,193,966	-	46,230
民國 100 年 度 2011	1,331,907	1,331,907	-	67,647
民國 101 年 度 2012	1,297,319	1,297,319	-	59,626
民國 102 年 度 2013	1,420,175	1,420,175	-	73,930
民國 103 年 度 2014	1,486,944	1,486,944	-	84,822
民國 104 年 度 2015	1,552,287	1,552,287	-	90,091
民國 105 年 度 2016	1,465,556	1,465,556	-	61,097
地 價 稅 Land Value Tax	254,462	254,462	-	-
土地增值稅 Land Value Increment Tax	305,484	305,484	-	61,097
房 屋 稅 House Tax	278,461	278,461	-	-
使用牌照稅 Vehicle License Tax	533,927	533,927	-	-
契 稅 Deeds Tax	32,754	32,754	-	-
印 花 稅 Stamp Tax	34,325	34,325	-	-
娛 樂 稅 Amusement Tax	10,917	10,917	-	-
土石採取景觀維護特別稅特別稅 Special Soil and Rock Management Tax	2,012	2,012	-	-
罰 鍰 Fines	13,214	13,214	-	-

資料來源：依據徵課會計報告編製。

Table 6 Taxation Forwarded to Treasury

(一) Grand Total

Unit : N.T.\$1,000

重建基金庫 Reconstruction Fund	Pay to Treasury					未納庫數 Unforwarded to Treasury
	省 庫 Total Receipt by Provincial Gov't	省統籌專戶 Unified Taxation by Provincial Gov't	縣 庫 County Treasury	縣統籌專戶 Unified Taxation by County Treasury	鄉鎮庫 Township Treasuries	
-	-	-	852,083	91,337	195,946	-
-	-	-	869,851	90,875	190,816	-
-	-	-	786,298	92,145	193,247	-
-	-	-	865,813	91,481	190,442	-
-	-	-	973,288	94,100	196,872	-
-	-	-	949,499	93,183	195,011	-
-	-	-	1,027,149	101,777	217,319	-
-	-	-	1,095,633	99,983	206,506	-
-	-	-	1,143,741	104,335	214,120	-
-	-	-	1,066,481	113,135	224,843	-
-	-	-	127,231	50,893	76,338	-
-	-	-	244,387	-	-	-
-	-	-	111,385	55,692	111,384	-
-	-	-	533,927	-	-	-
-	-	-	-	6,550	26,204	-
-	-	-	34,325	-	-	-
-	-	-	-	-	10,917	-
-	-	-	2,012	-	-	-
-	-	-	13,214	-	-	-

表 6 各項稅捐納庫數

(二) 本 年 度

金額單位：新台幣千元

年度別及稅目別 Fiscal Year & Item of Tax	實徵淨額 Net Actual Collection	納 庫 數		
		合 計 Total	國 庫 The National Treasury	中央統籌專戶 Distribution of Central Gov't
民國 96 年 度 2007	1,122,887	1,122,887	-	42,691
民國 97 年 度 2008	1,132,397	1,132,397	-	45,828
民國 98 年 度 2009	1,054,365	1,054,365	-	28,986
民國 99 年 度 2010	1,142,043	1,142,043	-	44,952
民國 100 年 度 2011	1,257,339	1,257,339	-	65,233
民國 101 年 度 2012	1,252,675	1,252,675	-	59,281
民國 102 年 度 2013	1,376,770	1,376,770	-	73,138
民國 103 年 度 2014	1,439,046	1,439,046	-	83,514
民國 104 年 度 2015	1,510,803	1,510,803	-	89,633
民國 105 年 度 2016	1,421,356	1,421,356	-	60,931
地 價 稅 Land Value Tax	242,398	242,398	-	-
土地增值稅 Land Value Increment Tax	304,654	304,654	-	60,931
房 屋 稅 House Tax	268,013	268,013	-	-
使用牌照稅 Vehicle License Tax	520,690	520,690	-	-
契 稅 Deeds Tax	32,252	32,252	-	-
印 花 稅 Stamp Tax	33,345	33,345	-	-
娛 樂 稅 Amusement Tax	10,479	10,479	-	-
土石採取景觀維護特別稅特別稅 Special Soil and Rock Management Tax	2,012	2,012	-	-
罰 鍰 Fines	7,513	7,513	-	-

資料來源：依據徵課會計報告編製。

Table 6 Taxation Forwarded to Treasury

(二) Current Fiscal Year

Unit : N.T.\$1,000

重建基金庫 Reconstruction Fund	Pay to Treasury					未納庫數 Unforwarded to Treasury
	省 庫 Total Receipt by Provincial Gov't	省統籌專戶 Unified Taxation by Provincial Gov't	縣 庫 County Treasury	縣統籌專戶 Unified Taxation by County Gov't	鄉鎮庫 Township Treasuries	
-	-	-	793,749	87,769	188,278	-
-	-	-	816,203	87,074	183,292	-
-	-	-	748,976	88,993	187,410	-
-	-	-	823,960	88,549	184,582	-
-	-	-	918,957	88,868	184,281	-
-	-	-	913,615	90,394	189,385	-
-	-	-	992,984	98,958	211,690	-
-	-	-	1,057,426	97,256	200,850	-
-	-	-	1,111,613	101,302	208,255	-
-	-	-	1,035,687	108,534	216,204	-
-	-	-	121,199	48,480	72,719	-
-	-	-	243,723	-	-	-
-	-	-	107,205	53,603	107,205	-
-	-	-	520,690	-	-	-
-	-	-	-	6,451	25,801	-
-	-	-	33,345	-	-	-
-	-	-	-	-	10,479	-
-	-	-	2,012	-	-	-
-	-	-	7,513	-	-	-

表 6 各項稅捐納庫數

(三) 以前年度

金額單位：新台幣千元

年度別及稅目別 Fiscal Year & Item of Tax	實徵淨額 Net Actual Collection	納 庫 數		
		合 計 Total	國 庫 The National Treasury	中央統籌專戶 Distribution of Central Gov't
民國 96 年 度 2007	65,939	65,939	-	2,850
民國 97 年 度 2008	71,894	71,894	-	3,703
民國 98 年 度 2009	52,705	52,705	-	998
民國 99 年 度 2010	56,884	56,884	-	1,371
民國 100 年 度 2011	76,141	76,141	-	2,458
民國 101 年 度 2012	47,661	47,661	-	487
民國 102 年 度 2013	46,543	46,543	-	819
民國 103 年 度 2014	50,144	50,144	-	1,474
民國 104 年 度 2015	44,381	44,381	-	618
民國 105 年 度 2016	48,057	48,057	-	562
地 價 稅 Land Value Tax	12,230	12,230	-	-
土地增值稅 Land Value Increment Tax	2,807	2,807	-	562
房 屋 稅 House Tax	10,506	10,506	-	-
使用牌照稅 Vehicle License Tax	13,962	13,962	-	-
契 稅 Deeds Tax	663	663	-	-
印 花 稅 Stamp Tax	982	982	-	-
娛 樂 稅 Amusement Tax	440	440	-	-
土石採取景觀維護特別稅 Special Soil and Rock Management Tax	-	-	-	-
罰 鍰 Fines	6,467	6,467	-	-

資料來源：依據徵課會計報告編製。

Table 6 Taxation Forwarded to Treasury

(三) Previous Fiscal Year

Unit : N.T.\$1,000

重建基金庫 Reconstruction Fund	Pay to Treasury					未納庫數 Unforwarded to Treasury
	省 庫 Total Receipt by Provincial Cov't	省統籌專戶 Unified Taxation by Provincial Gov't	縣 庫 County Treasury	縣統籌專戶 Unified Taxation by County Gov't	鄉鎮庫 Township Treasuries	
-	-	-	51,321	3,746	8,022	-
-	-	-	56,439	3,905	7,847	-
-	-	-	42,178	3,271	6,258	-
-	-	-	45,816	3,271	6,426	-
-	-	-	55,308	5,395	12,980	-
-	-	-	37,894	3,106	6,174	-
-	-	-	36,725	2,927	6,072	-
-	-	-	39,870	2,883	5,917	-
-	-	-	34,234	3,271	6,258	-
-	-	-	33,974	4,679	8,842	-
-	-	-	6,115	2,446	3,669	-
-	-	-	2,245	-	-	-
-	-	-	4,203	2,101	4,202	-
-	-	-	13,962	-	-	-
-	-	-	-	132	531	-
-	-	-	982	-	-	-
-	-	-	-	-	440	-
-	-	-	-	-	-	-
-	-	-	6,467	-	-	-

表 6 各項稅捐納庫數

(四) 退還以前年度歲入款

金額單位：新台幣千元

年度別及稅目別 Fiscal Year & Item of Tax	實徵淨額 Net Actual Collection	納 庫 數		
		合 計 Total	國 庫 The National Treasury	中央統籌專戶 Distribution of Central Gov't
民國 96 年 度 2007	4,471	4,471	-	552
民國 97 年 度 2008	3,745	3,745	-	527
民國 98 年 度 2009	6,636	6,636	-	705
民國 99 年 度 2010	4,961	4,961	-	93
民國 100 年 度 2011	1,573	1,573	-	44
民國 101 年 度 2012	3,017	3,017	-	142
民國 102 年 度 2013	3,138	3,138	-	27
民國 103 年 度 2014	2,246	2,246	-	166
民國 104 年 度 2015	2,897	2,897	-	160
民國 105 年 度 2016	3,857	3,857	-	396
地 價 稅 Land Value Tax	166	166	-	-
土地增值稅 Land Value Increment Tax	1,977	1,977	-	396
房 屋 稅 House Tax	58	58	-	-
使用牌照稅 Vehicle License Tax	725	725	-	-
契 稅 Deeds Tax	161	161	-	-
印 花 稅 Stamp Tax	2	2	-	-
娛 樂 稅 Amusement Tax	2	2	-	-
土石採取景觀維護特別稅 Special Soil and Rock Management Tax	-	-	-	-
罰 鍰 Fines	766	766	-	-

資料來源：依據徵課會計報告編製。

Table 6 Taxation Forwarded to Treasury

(四) Tax Income Returned

Unit : N.T.\$1,000

重建基金庫 Reconstruction Fund	Pay to Treasury					未納庫數 Unforwarded to Treasury
	省 庫 Total Receipt by Provincial Gov't	省統籌專戶 Unified Taxation by Provincial Gov't	縣 庫 County Treasury	縣統籌專戶 Unified Taxation by County Gov't	鄉鎮庫 Township Treasuries	
-	-	-	3,387	178	354	-
-	-	-	2,791	104	323	-
-	-	-	4,858	382	691	-
-	-	-	3,963	339	566	-
-	-	-	977	163	389	-
-	-	-	2,010	317	548	-
-	-	-	2,560	108	443	-
-	-	-	1,663	156	261	-
-	-	-	2,106	238	393	-
-	-	-	3,180	78	203	-
-	-	-	83	33	50	-
-	-	-	1,581	-	-	-
-	-	-	23	12	23	-
-	-	-	725	-	-	-
-	-	-	-	33	128	-
-	-	-	2	-	-	-
-	-	-	-	-	2	-
-	-	-	-	-	-	-
-	-	-	766	-	-	-

表 7 違章漏稅案件處理及財務罰鍰執行情形

金額單位：新台幣千元

年度別及稅目別 Fiscal Year and Item of Tax	受理情形 Nos. of Accepted Cases in This Term			本期審理情形		
	(1) 上期未 結件數 Unclosed Cases of last Term	(2) 本期受 理件數 Accepted Cases of This Term	(3) 合 計 Total	(4) 依法免 議件數 Case Not Indictable	(5) 依法免 罰件數 Fine Free Cases	處 罰
						(6) 件數 Cases
民國 96 年度 2007	-	2,745	2,745	-	49	2,696
民國 97 年度 2008	-	3,794	3,794	-	60	3,734
民國 98 年度 2009	-	2,824	2,824	-	215	2,609
民國 99 年度 2010	-	5,481	5,481	64	958	4,459
民國 100 年度 2011	-	2,155	2,155	24	60	2,071
民國 101 年度 2012	-	2,294	2,294	164	37	2,094
民國 102 年度 2013	-	2,307	2,307	46	29	2,232
民國 103 年度 2014	2	1,300	1,302	21	32	1,249
民國 104 年度 2015	-	829	829	64	38	724
民國 105 年度 2016	4	8,037	8,041	1,823	1,782	4,434
土地增值稅 Land Value Increment Tax	-	-	-	-	-	-
房 屋 稅 House Tax	-	-	-	-	-	-
使用牌照稅 Vehicle License Tax	4	8,033	8,037	1,823	1,781	4,431
契 稅 Deeds Tax	-	-	-	-	-	-
印 花 稅 Stamp Tax	-	3	3	-	-	3
娛 樂 稅 Amusement Tax	-	1	1	-	1	-

資料來源：95-96年依據公務統計報表2613-90-07-2表編製。97-103年依據修訂後公務統計報表2613-90-03-2表編製。
104-105年依據修訂後公務統計報表20903-90-03-2表編製。

Table 7 Then Management of Tax Evasion Law and Execution Status of Fine

Amount Unit:NT\$1,000

Nos.of Interrogation Cases in this Term		本期繳納及移送情形 Cases of Fine Paid and Transferred to Law Court in this Term					
Cases Fined	(8) 未結件數 Cases unclosed	自行繳納 Paid		移送法院 Transferred to Law court		合 計 Total	
(7) 金額 Amount		(9) 件數 Cases	(10) 金額 Amount	(11) 件數 Cases	(12) 金額 Amount	(13) 件數 Cases	(14) 金額 Amount
26,491	-	1,146	7,400	2,785	22,215	3,931	29,615
34,055	-	952	6,360	3,509	46,966	4,461	53,326
25,664	3	2,737	16,504	2,809	39,301	5,546	55,805
46,042	-	1,957	13,810	2,602	27,991	4,559	41,801
21,194	-	1,432	7,645	2,192	24,675	3,624	32,320
18,680	-	2,667	15,504	3,153	32,131	5,820	47,635
18,248	-	2,303	14,222	2,439	22,496	4,742	36,718
9,937	-	1,391	8,218	2,066	18,713	3,457	26,931
2,546	3	696	3,605	614	6,038	1,310	9,643
13,050	2	963	460	1,676	10,420	2,639	10,880
-	-	-	-	-	-	-	-
-	-	-	-	-	-	-	-
13,018	2	961	438	1,676	10,420	2,637	10,858
-	-	-	-	-	-	-	-
32	-	2	22	-	-	2	22
-	-	-	-	-	-	-	-

表 7 違章漏稅案件處理及財務罰鍰執行情形(續1完)

金額單位:新台幣千元

年度別及稅目別 Fiscal Year and Item of Tax	更正註銷案件 Cases of Revising or Cancelling		截至本期未繳未移送 Cases of Not Transferred or Fined		本期執行情形	
	(15) 件數 Cases	(16) 金額 Amount	(17) 件數 Cases	(18) 金額 Amount	移送繳納 Fined Paid	
					(19) 件數 Cases	(20) 金額 Amount
民國 96 年度 2007	-	-	7,643	155,057	843	9,136
民國 97 年度 2008	-	-	9,145	163,810	781	7,602
民國 98 年度 2009	-	-	9,047	168,918	1,100	11,835
民國 99 年度 2010	-	-	10,342	189,891	1,216	13,114
民國 100 年度 2011	-	-	9,341	185,410	1,129	11,871
民國 101 年度 2012	-	-	7,809	181,179	1,004	10,115
民國 102 年度 2013	-	-	6,814	178,918	992	9,364
民國 103 年度 2014	381	4,098	6,514	179,246	1,128	10,230
民國 104 年度 2015	688	8,284	5,331	165,414	521	4,644
民國 105 年度 2016	12	39	1	319	272	2,344
土地增值稅 Land Value Increment Tax	-	-	-	-	-	-
房 屋 稅 House Tax	-	-	1	319	-	-
使用牌照稅 Vehicle License Tax	12	39	-	-	272	2,344
契 稅 Deeds Tax	-	-	-	-	-	-
印 花 稅 Stamp Tax	-	-	-	-	-	-
娛 樂 稅 Amusement Tax	-	-	-	-	-	-

資料來源：96年依據公務統計報表2613-90-07-2表編製。97-103年依據修訂後公務統計報表2613-90-03-2表編製。
104-105年依據修訂後公務統計報表20903-90-03-2表編製。

Table 7 Then Management of Tax Evasion Law and Execution Status of Fine(Cont.1End)

Amount Unit:NT\$1,000

Cases of Curent in this Term						截至本期末 執行未移送 Cases Unexecuted	
發給執行憑證 Giving Exec-Utive Evidence		移送駁回或撤回 Cases or Withdrawn of Rejected		合計 Total			
(21) 件數 Cases	(22) 金額 Amount	(23) 件數 Cases	(24) 金額 Amount	(25) 件數 Cases	(26) 金額 Amount	(27) 件數 Cases	(28) 金額 Amount
1,472	12,956	15	162	2,330	22,254	875	4,125
2,214	27,909	15	115	3,010	35,626	1,344	15,465
2,838	35,248	1	1	3,939	47,084	244	7,682
1,391	16,702	4	30	2,611	29,846	235	5,827
539	6,564	13	81	1,681	18,516	746	11,986
2,173	24,493	21	231	3,198	34,839	701	9,278
1,498	15,982	17	227	2,507	25,573	633	6,201
1,377	12,982	8	50	2,513	23,262	2,295	21,898
994	9,937	1	-	1,516	14,581	1,042	12,912
569	6,534	2	18	843	8,896	2,722	25,284
-	-	-	-	-	-	-	-
-	-	-	-	-	-	-	-
569	6,534	2	18	843	8,896	2,722	25,284
-	-	-	-	-	-	-	-
-	-	-	-	-	-	-	-
-	-	-	-	-	-	-	-

二、稅 源

2. Tax Sources

表 8 地價稅稅源

(一) 稅地種類分析

面積:公頃

金額:新台幣千元

年 度 別 Fiscal Year	都市及非都市土地					
	戶 數 No. of House			筆 數 Plots		
	合 計 Total	公 有 Public	私 有 Private	合 計 Total	公 有 Public	私 有 Private
民國 96 年 度 2007	56,594	64	56,530	120,128	11,736	108,392
民國 97 年 度 2008	57,472	58	57,414	131,452	18,327	113,125
民國 98 年 度 2009	58,063	57	58,006	135,541	20,360	115,181
民國 99 年 度 2010	58,822	62	58,760	139,554	22,406	117,148
民國 100 年 度 2011	59,513	63	59,450	145,940	27,011	118,929
民國 101 年 度 2012	60,386	67	60,319	157,580	34,247	123,333
民國 102 年 度 2013	62,039	78	61,961	167,675	41,093	126,582
民國 103 年 度 2014	62,675	80	62,595	174,120	45,021	129,099
民國 104 年 度 2015	63,369	100	63,269	178,859	47,805	131,054
民國 105 年 度 2016	65,317	97	65,220	179,172	44,432	134,740
一 般 土 地 Regular Land	55,006	95	54,911	155,413	44,140	111,273
自 用 住 宅 用 地 Self-use Residence Land	10,094	-	10,094	19,640	-	19,640
工 礦 業 等 用 地 Specific Business Land	26	-	26	770	-	770
公 共 設 施 保 留 地 Land Reserved for Public Facilities	191	2	189	3,349	292	3,057
加 徵 空 地 稅 用 地 Land Used for Added Vacant Land Tax	-	-	-	-	-	-
免 稅 用 地 Tax-exempt Land	2,018
小 額 免 稅 Free of Small Amount of Land Value Tax	39,300	29,497

資料來源：95-96年依據公務統計報表2613-02-12-2表編製。97-103年依據修訂後公務統計報表2613-02-01-2表編製。

104-105年依據修訂後公務統計報表20903-02-01-2表編製

附 註：本表各年期資料為應稅資料之合計數，不計加徵空地稅用地等部份。

Table 8. Sources of Land Value Tax

(一) Analysis for the kinds of Land

Area : Hectare

Amount : N.T.\$1,000

Urban Land and Non Urban Land					
課稅面積 Area			課稅地價 Taxed Land Value		
合計	公 有	私 有	合計	公 有	私 有
Total	Public	Private	Total	Public	Private
2,445	458	1,987	16,945,281	1,147,328	12,513,440
2,562	532	2,030	13,759,969	1,154,212	12,605,757
2,601	535	2,066	13,908,799	1,152,517	12,756,282
2,638	512	2,126	14,019,410	1,164,803	12,854,607
2,677	504	2,173	14,169,257	1,195,740	12,973,517
2,742	512	2,230	14,358,793	1,221,270	13,137,523
2,803	517	2,286	15,928,123	1,371,448	14,556,675
2,841	522	2,319	16,050,182	1,351,398	14,698,784
2,879	520	2,359	16,312,762	1,434,669	14,878,093
2,930	522	2,408	19,092,852	1,715,521	17,377,331
2,596	520	2,076	15,060,339	1,687,696	13,372,643
232	-	232	3,298,140	-	3,298,140
77	-	77	405,018	-	405,018
25	2	23	329,355	27,825	301,530
-	-	-	-	-	-
...
43	72,338

表 8 地價稅稅源

(二) 減免稅地概況

面積:公頃

金額:新台幣千元

年 度 別 Fiscal Year	都市及非都市土地					
	戶 數 No.of House			筆 數 Plots		
	合 計	公 有	私 有	合 計	公 有	私 有
	Total	Public	Private	Total	Public	Private
民 國 96 年 度 2007	17,724	4,781	12,943
民 國 97 年 度 2008	34,273	15,761	18,512
民 國 98 年 度 2009	38,693	24,870	13,823
民 國 99 年 度 2010	47,098	27,104	19,994
民 國 100 年 度 2011	53,790	33,111	20,679
民 國 101 年 度 2012	71,293	46,520	24,773
民 國 102 年 度 2013	86,679	61,107	25,572
民 國 103 年 度 2014	93,680	66,818	26,862
民 國 104 年 度 2015	95,361	67,958	27,403
民 國 105 年 度 2016	96,586	68,661	27,925
騎 樓 地 全 免 Exemption for Hallway Land	11	-	11
騎 樓 地 減 免 Reduction for Hallway Land	377	1	376
巷 道 用 地 全 免 Exemption for Alley Land	43,866	28,017	15,849
巷 道 用 地 減 免 Reduction for Alley Land	144	-	144
一 般 用 地 全 免 Exemption for Regular Land	42,186	39,289	2,897
一 般 用 地 減 免 Reduction for Regular Land	10,002	1,354	8,648

資料來源：95-96年依據公務統計報表2613-02-12-2表編製。97-103年依據修訂後公務統計報表2613-02-01-2表編製。

104-105年依據修訂後公務統計報表20903-02-01-2表編製

Table 8.Sources of Land Value Tax

(二) Broadview for the Reduction or Exemption of Land Area : Hectare

Amount : N.T.\$1,000

Urban Land and Non Urban Land					
課 稅 面 積 Area			課 稅 地 價 Taxable Land Value		
合 計	公 有	私 有	合 計	公 有	私 有
Total	Public	Private	Total	Public	Private
757	556	201	4,117,670	2,973,201	1,144,469
2,692	2,411	281	5,980,819	4,719,439	1,261,380
1,755	1,559	196	5,471,853	4,873,094	598,759
3,905	3,593	312	8,917,278	7,508,073	1,409,205
4,746	4,438	308	11,780,969	10,340,986	1,439,983
5,883	5,521	362	16,023,346	14,415,206	1,608,140
7,624	7,225	399	21,469,160	19,612,946	1,856,214
8,313	7,932	381	23,272,337	21,473,383	1,798,954
8,355	7,990	365	23,216,131	21,472,643	1,743,488
8,380	8,014	366	26,960,898	24,948,413	2,012,485
-	-	-	5,146	-	5,146
-	-	-	25,589	169	25,420
1,897	1,694	203	8,239,028	7,438,805	800,223
-	-	-	503	-	503
6,434	6,304	130	18,140,559	17,348,189	792,370
49	16	33	550,073	161,250	388,823

表 9 土地增值稅稅源

(一) 按稅率別

單位:新台幣千元

年度別 Fiscal Year	移 轉 土 地 Registration of Change in Land		移轉現值總額 Present Value of Transfer	按物價指數調 整後原地價總 額 Original Declared Value After Adjustment	改良土地費用 Land Improvement Expenses
	筆數 Plots	面積(公 頃) Area(Hectare)			
民國 96 年度 2007	10,819	1,555	8,310,276	6,851,721	32,912
民國 97 年度 2008	11,101	1,392	7,592,125	6,227,237	39,573
民國 98 年度 2009	9,452	1,318	6,803,934	5,805,475	24,175

資料來源：96年依據公務統計報表2613-02-13-2表編製。97-103年依據修訂後公務統計報表2613-02-04-2表編製。
104-105年依據修訂後公務統計報表20903-02-04-2表編製。

Table 9. Sources of Land Value Increment Tax

(一) By Tax Rate

Unit : N.T.\$1,000

漲價總數額	查定稅額	抵繳增繳地價稅	重劃減徵	徵收減徵	長期減徵	應納稅額
Gross Amouet of Land Value Increment	Assessments Tax	Supplemental Payment of Land Value Tax	Reductions for Consolidation	Land Reductioned Exempt	Other Reduction	Tax Payable
1,875,277	560,372	8,411	11,664	191	57	240,144
1,862,356	557,231	8,696	12,625	-	3	252,659
1,469,699	396,142	5,161	8,725	-	28,717	138,904

表 9 土地增值稅稅源

(一) 按稅率別 (續完)

單位:新台幣千元

年度別 Fiscal Year	移 轉 土 地 Registration of Change in Land		移轉現值總額 Present Value of Transfer	按物價指數調整 後原地價總額 Original Declared Value After Adjustment	改良土地費 用 Land Improvement Expenses
	筆數 Plots	面積(公 頃) Area(Hectare)			
民國 99 年度 2010	10,537	1,304	7,891,641	6,466,181	32,838
民國 100 年度 2011	10,885	1,268	8,245,493	6,285,488	78,709
民國 101 年度 2012	11,313	1,334	8,235,180	6,304,016	74,945
民國 102 年度 2013	12,613	1,438	10,817,418	7,230,942	360,717
民國 103 年度 2014	13,135	1,596	10,978,886	7,392,913	39,305
民國 104 年度 2015	11,817	1,218	9,943,485	6,339,654	27,088
民國 105 年度 2016	8,174	821	6,903,446	4,138,647	7,070
應稅地小計 Subtotal of Taxable Land	4,277	154.73	3,336,345	1,979,282	4,263
自用住宅用地 Self-use Residence	368	4.94	392,231	128,613	-
一般用地20% Regular Land Rate 20%	2,898	116.49	2,201,736	1,735,101	44
一般用地30% Regular Land Rate 30%	188	10.40	156,937	64,526	-
一般用地40% Regular Land Rate 40%	811	22.90	585,441	51,042	4,219
其他 others	12	-	-	-	-
免稅地小計 Subtotal of Exempt Land	3,897	666.01	3,567,101	2,159,365	2,807
公有土地 Public Land	114	1.68	155,172	4,160	-
私有土地 Private Land	3,783	664.33	3,411,929	2,155,205	2,807

資料來源：96年依據公務統計報表2613-02-13-2表編製。97-103年依據修訂後公務統計報表2613-02-04-2表編製。
104-105年依據修訂後公務統計報表20903-02-04-2表編製。

附 註：本表全年總計為應稅地與免稅地合計數。

Table 9.Sources of Land Value Increment Tax

(一) By Tax Rates (End)

Unit : N.T.\$1,000

漲價總數額	查定稅額	抵繳增繳地價稅	重劃減徵	徵收減徵	長期減徵	應納稅額
Gross Amouet of Land Value Increment	Assessments Tax	Supplemental Payment of Land Value Tax	Reductions for Consolidation	Land Reductioned Exempt	Other Reduction	Tax Payable
1,845,958	517,257	6,882	11,024	-	44,829	280,497
2,210,073	621,121	8,842	16,795	-	59,464	318,757
2,213,073	589,429	10,260	16,322	-	55,157	307,151
3,608,751	1,007,242	20,065	95,734	-	113,834	463,879
3,820,673	1,040,726	12,486	11,173	-	102,564	423,471
3,762,109	984,653	13,762	16,762	-	84,965	445,477
2,829,367	731,159	8,628	3,322	-	64,230	298,120
1,352,800	310,072	8,628	3,322	-	27,820	298,120
263,618	26,362	1,131	-	-	244	25,231
466,591	93,317	1,716	6	-	-	91,594
92,411	20,816	664	2	-	454	20,149
530,180	169,395	5,117	3,314	-	27,122	160,963
-	182	-	-	-	-	183
1,476,567	421,087	-	-	-	36,410	-
151,099	51,775	-	-	-	7,458	-
1,325,468	369,312	-	-	-	28,952	-

表 9 土地增值稅稅源

(二) 按移轉原因別

單位:新台幣千元

年度別 Fiscal Year	移轉土地 Registration of Change in Land		移轉現值總額 Present Value of Transfer	按物價指數調 整後原地價總 額 Original Declared Value After Adjustment
	筆數 Plots	面積(公頃) Area(Hectare)		
民國 105 年 度 2016	8,174	820.59	6,903,446	4,138,647
合併 Consolidation	1	-	-	-
買賣 Sale	3,665	161.87	3,158,616	2,101,439
贈與 Gift	1,355	101.83	638,268	436,181
交換 Exchange	44	1.53	10,115	7,535
典權 Dien Right	-	-	-	-
分割 Land to Separate	33	-	1,561	969
法院拍賣 Court Auctioned	208	30.39	135,614	95,640
徵收減徵40% 40% Exemption from Taxation	-	-	-	-
徵收減徵70% 70% Exemption from Taxation	-	-	-	-
照價收買 Purchase as Priced	-	-	-	-
公有移轉 Transfer of Public Land	114	1.68	155,172	4,160
政府受贈 Donations for Government	23	0.32	15,392	4,594
政府贈與 Government Bestowal	-	-	-	-
配偶贈與 Couple Donation	309	35.74	381,843	176,600
社福受贈 Donation Received by Social Welfare Groups	-	-	-	-
領抵價地 Compensated Land	-	-	-	-
農地買賣 Sale of Agriculture Land	910	199.87	986,468	586,872
農地贈與 Agriculture Land Donation	1,081	278.87	1,184,987	651,265
農地交換 Exchange of Agriculture Land	29	1.69	10,071	5,548
農地分割 Agriculture Land by Separate	2	-	16	2
農地法拍 Agriculture Land by Auction	14	1.39	6,304	4,429
視為農地 Deemed as Farm Land	14	0.42	12,961	467

資料來源：96年依據公務統計報表2613-02-13-2表編製。97-103年依據修訂後公務統計報表2613-02-04-2表編製。
104-105年依據修訂後公務統計報表20903-02-04-2表編製。

Table 9. Sources of Land Value Increment Tax

(二) By Transfer Reason

Unit : N.T.\$1,000

改良土地費用 Land Improvement Cost	漲價總數額 Gross Amount of Land Value Increment	查定稅額 Assessment Tax	抵繳增繳地價稅 Supplemental Payment of Land Value Tax	重劃減徵 Reduction for Consolidation	徵收減徵 Land Requisitioned Exempt	長期減徵 Other Reduction	應納稅額 Tax Payable
7,070	2,829,367	731,159	8,628	3,323	-	64,229	298,121
-	-	2	-	-	-	-	2
3,896	1,079,620	235,980	6,221	1,848	-	19,713	227,908
3,174	208,906	56,043	1,917	1,475	-	6,321	52,650
-	2,720	641	17	-	-	29	624
-	-	-	-	-	-	-	-
-	658	390	9	-	-	19	380
-	54,739	14,899	400	-	-	1,513	14,499
-	-	-	-	-	-	-	-
-	-	-	-	-	-	-	-
-	-	-	-	-	-	-	-
-	151,099	51,775	-	-	-	7,458	-
-	10,798	3,329	-	-	-	608	-
-	-	-	-	-	-	-	-
-	208,917	61,816	-	-	-	5,541	-
-	-	-	-	-	-	-	-
-	-	-	-	-	-	-	-
-	402,686	105,996	-	-	-	4,615	-
-	546,857	146,219	-	-	-	14,387	-
-	4,527	1,097	-	-	-	53	-
-	15	5	-	-	-	-	-
-	1,875	489	-	-	-	29	-
-	12,494	4,268	-	-	-	590	-

表 9 土地增值稅稅源
(二) 按移轉原因別 (續1完)

單位:新台幣千元

年度別 Fiscal Year	移 轉 土 地 Registration of Change in Land		移轉現值總額 Present Value of Transfer	按物價指數調 整後原地價總 額 Original Declared Value After Adjustment
	筆數 Plots	面積(公 頃) Area(Hectare)		
最低稅率 Min.Tax Rate	-	-	-	-
追繳稅款Chase Tax	-	-	-	-
一般重購 General Repurchase	-	-	-	-
遺贈 Bequeathal	14	1.13	8,172	8,241
分期繳納Payment by Installments	-	-	-	-
記存 Reserved	-	-	-	-
抵繳稅款 Deductions forTax Collections	-	-	-	-
水源減20%Water Source 20% Reduction	-	-	-	-
水源減30%Water Source 30% Reduction	-	-	-	-
水源減50%Water Source 50% Reduction	-	-	-	-
水源免稅Tax-free Water Source	-	-	-	-
信託取得Trust Acquisition	-	-	-	-
判決移轉 Transfer by Adjudication	35	0.80	13,277	7,355
判決分割 Land to Separate by Adjudication	9	-	422	160
私校受贈Donation Received by Private Schools	-	-	-	-
徵收全免Tax-free from Acquisition	-	-	-	-
協議價購 Purchase of Agreement	-	-	-	-
農地合併Farmland Merger	-	-	-	-
公設移轉 Transfer of Public Facilities	306	2.82	179,664	42,710
信託移轉Trust Transfer	-	-	-	-
金融合併 Financial Consolidation	-	-	-	-
剩財分配 Distribution of surplus property	4	0.23	4,117	4,141
都市更新Urban Renewal	-	-	-	-
原有不課 No Leving Tax for Original Land	4	0.01	406	339
共同共有 Altogether Has Common	-	-	-	-

資料來源：96年依據公務統計報表2613-02-13-2表編製。97-103年依據修訂後公務統計報表2613-02-04-2表編製。
104-105年依據修訂後公務統計報表20903-02-04-2表編製。

Table 9. Sources of Land Value Increment Tax

(二) By Transferring Causes (Cont.1End)

Unit : N.T.\$1,000

改良土地費用 Land Improvement Cost	漲價總數額 Gross Amount of Land Value Increment	查定稅額 Assessment Tax	抵繳增繳地價稅 Supplemental Payment of Land Value Tax	重劃減徵 Reduction for Consolidation	徵收減徵 Land Requisitioned Exempt	長期減徵 Other Reduction	應納稅額 Tax Payable
-	-	-	-	-	-	-	-
-	-	-	-	-	-	-	-
-	-	-	-	-	-	-	-
-	-	-	-	-	-	-	-
-	-	-	-	-	-	-	-
-	-	-	-	-	-	-	-
-	-	-	-	-	-	-	-
-	-	-	-	-	-	-	-
-	-	-	-	-	-	-	-
-	-	-	-	-	-	-	-
-	-	-	-	-	-	-	-
-	-	-	-	-	-	-	-
-	5,922	2,047	61	-	-	216	1,986
-	262	76	3	-	-	7	72
-	-	-	-	-	-	-	-
-	-	-	-	-	-	-	-
-	-	-	-	-	-	-	-
-	-	-	-	-	-	-	-
-	136,982	46,029	-	-	-	3,130	-
-	-	-	-	-	-	-	-
-	-	-	-	-	-	-	-
-	219	44	-	-	-	-	-
-	-	-	-	-	-	-	-
-	71	14	-	-	-	-	-
-	-	-	-	-	-	-	-

表 10 房屋稅稅源
(一)按房屋構造別應稅免稅分

面積單位:平方公尺
金額單位:新台幣千元

年 期 別 By Year Term	合 計 Total			
	棟數 Number of Houses	面積 Area	現值 Value	
民國96年6月底 End of June., 2007	小 計 Sub-Total	98,842	15,459,924	21,623,184
	應稅房屋 Taxable House	50,862	9,504,783	15,662,885
	免稅房屋 Exempt House	47,980	5,955,141	5,960,299

資料來源：96年依據公務統計報表2613-02-14-2表編製。97-103年依據修訂後公務統計報表2613-02-07-2表編製。
104-105年依據修訂後公務統計報表20903-02-07-2表編製。

Table 10. Source of House Tax

(一) Classified by Taxable or Tax-Free House Structures

Area unit : m²

Amount Unit : N.T.\$1,000

鋼骨混凝土造 Steeled Concrete			鋼筋混凝土及預鑄造 Concrete & Reinforced Prefabricated Structure		
棟數 Number of Houses	面積 Area	現值 Value	棟數 Number of Houses	面積 Area	現值 Value
759	289,106	712,510	25,081	6,072,807	13,779,828
524	145,696	350,126	22,266	4,289,217	10,032,755
235	143,410	362,384	2,815	1,783,590	3,747,073

表 10 房屋稅稅源
(一)按房屋構造別應稅免稅分(續1)

面積單位:平方公尺
金額單位:新台幣千元

年 期 別 By Year Term	鋼筋混凝土加強磚造 Ferroconcrete Brick		
	棟數 Number of Houses	面積 Area	現值 Value
民國96年6月底 End of June., 2007	小 計 Sub-Total	32,444	5,284,402
	應稅房屋 Taxable House	22,669	3,949,813
	免稅房屋 Exempt House	9,775	1,334,589

資料來源：96年依據公務統計報表2613-02-14-2表編製。97-103年依據修訂後公務統計報表2613-02-07-2表編製。
104-105年依據修訂後公務統計報表20903-02-07-2表編製。

Table 10. Source of House Tax

(一) Classified by Taxable or Tax-free House Structures(Cont.1)

Area unit : m²

Amount Unit : N.T.\$1,000

木 造 Wood			鋼鐵造 Metal			磚 石 造 Brick		
棟數 Number of Houses	面積 Area	現值 Value	棟數 Number of Houses	面積 Area	現值 Value	棟數 Number of Houses	面積 Area	現值 Value
9,325	682,010	134,570	4,900	1,166,510	946,964	17,397	1,484,191	592,619
541	69,189	35,804	2,898	784,484	719,903	1,831	254,217	175,832
8,784	612,821	98,766	2,002	382,026	227,061	15,566	1,229,974	416,787

表 10 房 屋 稅 稅 源

(一)按房屋構造別應稅免稅分(續2完)

面積單位:平方公尺
金額單位:新台幣千元

年 期 別 By Year Term	磚 砧 石 造 Lo-Ko-Stone			卵 石 混 凝 土 造 Concrete & Pebble			
	棟 數 Number of	面 積 Area	現 值 Value	棟 數 Number of Houses	面 積 Area	現 值 Value	
民國96年6月底 End of June., 2007	小 計 Sub-Total	22	2,484	963	1,376	122,337	31,179
	應稅房屋 Taxable House	5	1,083	517	93	8,411	3,116
	免稅房屋 Exempt House	17	1,401	446	1,283	113,926	28,063

資料來源：95年依據公務統計報表2613-02-14-2表編製。97-103年依據修訂後公務統計報表2613-02-07-2表編製。
104-105年依據修訂後公務統計報表20903-02-07-2表編製。

Table 10. House Tax Source

(一) Classified by Taxable or Tax-Free House Structures(Cont.2End)

Area unit : m²
Amount Unit : N.T.\$1,000

土 磚 造 Earthen Brick			竹 造 Bamboo structure			其 他 Others		
棟數 Number of Houses	面積 Area	現值 Value	棟數 Number of Houses	面積 Area	現值 Value	棟數 Number of Houses	面積 Area	現值 Value
111	8,241	755	7,416	347,836	10,445	11.00	-	32,109.00
1	141	22	23	2,532	872	11.00	-	32,109.00
110	8,100	733	7,393	345,304	9,573	-	-	-

表 10 房屋稅稅源
(一)按房屋構造別應稅免稅分

面積單位:平方公尺
金額單位:新台幣千元

年 期 別 By Year Term		合 計 Total		
		戶數 Number of Houses	面積 Area	現值 Value
民國97年6月底 End of June.,2008	小 計 Sub-Total	99,375	15,736,609	22,220,638
	應稅房屋 Taxable House	51,024	9,679,358	16,172,888
	免稅房屋 Exempt House	48,351	6,057,251	6,047,750
民國98年6月底 End of June.,2009	小 計 Sub-Total	99,855	15,966,702	22,184,048
	應稅房屋 Taxable House	51,116	9,727,120	15,841,197
	免稅房屋 Exempt House	48,739	6,239,582	6,342,851
民國99年6月底 End of June.,2010	小 計 Sub-Total	100,370	16,109,041	22,071,407
	應稅房屋 Taxable House	51,204	9,770,847	15,700,294
	免稅房屋 Exempt House	49,166	6,338,194	6,371,113
民國100年6月底 End of June.,2011	小 計 Sub-Total	101,492	16,373,328	22,238,230
	應稅房屋 Taxable House	51,383	9,925,661	15,796,099
	免稅房屋 Exempt House	50,109	6,447,667	6,442,131
民國101年6月底 End of June.,2012	小 計 Sub-Total	102,168	16,605,730	22,360,885
	應稅房屋 Taxable House	51,998	10,111,959	15,884,014
	免稅房屋 Exempt House	50,170	6,493,771	6,476,871
民國102年6月底 End of June.,2013	小 計 Sub-Total	102,725	16,830,217	22,522,550
	應稅房屋 Taxable House	52,218	10,238,627	15,958,275
	免稅房屋 Exempt House	50,507	6,591,591	6,564,275
民國103年6月底 End of June.,2014	小 計 Sub-Total	103,325	17,173,326	22,915,384
	應稅房屋 Taxable House	52,476	10,438,484	16,169,691
	免稅房屋 Exempt House	50,849	6,734,842	6,745,693
民國104年6月底 End of June.,2015	小 計 Sub-Total	106,066	17,912,464	23,840,755
	應稅房屋 Taxable House	53,974	10,947,529	16,905,604
	免稅房屋 Exempt House	52,092	6,964,935	6,935,151
民國105年6月底 End of June.,2016	小 計 Sub-Total	104,309	17,774,266	23,603,713
	應稅房屋 Taxable House	53,054	10,816,058	16,684,867
	免稅房屋 Exempt House	51,255	6,958,208	6,918,846

資料來源：96年依據公務統計報表2613-02-14-2表編製。97-103年依據修訂後公務統計報表2613-02-07-2表編製。
104-105年依據修訂後公務統計報表20903-02-07-2表編製。

Table 10. Source of House Tax

(一) Classified by Taxable or Exempt House Structures

Area unit : m²

Amount Unit : N.T.\$1,000

鋼骨混凝土造 Steeled Concrete			鋼筋混凝土造 SteelBar Concrete		
戶數 Number of Houses	面積 Area	現值 Value	戶數 Number of Houses	面積 Area	現值 Value
516	171,838	371,540	25,405	6,248,673	14,352,343
325	92,005	233,996	22,494	4,400,309	10,443,293
191	79,833	137,544	2,911	1,848,364	3,909,050
522	174,115	371,450	25,738	6,408,414	14,381,026
331	74,478	140,202	22,759	4,461,888	10,292,082
191	99,637	231,248	2,979	1,946,526	4,088,944
524	174,587	367,725	25,976	6,487,350	14,353,652
330	71,437	133,782	22,992	4,517,449	10,262,435
194	103,150	233,943	2,984	1,969,901	4,091,217
520	173,237	363,185	26,404	6,631,342	14,526,538
328	74,952	139,431	23,231	4,626,152	10,407,572
192	98,285	223,754	3,173	2,005,190	4,118,966
522	175,046	365,042	26,879	6,772,012	14,643,616
337	79,337	142,978	23,695	4,737,977	10,500,023
185	95,709	222,064	3,184	2,034,035	4,143,593
513	171,267	359,627	27,385	6,924,452	14,812,704
329	77,651	144,506	24,004	4,844,983	10,605,120
184	93,616	215,121	3,381	2,079,469	4,207,584
518	172,543	356,404	27,854	7,181,303	15,173,138
331	78,776	144,252	24,391	5,027,273	10,793,049
187	93,767	212,152	3,463	2,154,030	4,380,089
522	172,117	356,943	28,878	7,560,618	15,901,203
334	80,115	147,256	25,465	5,358,602	11,417,664
188	92,001	209,687	3,413	2,202,016	4,483,540
515	170,332	347,679	28,909	7,626,136	15,899,185
334	79,795	143,360	25,416	5,391,357	11,419,387
181	90,537	204,319	3,493	2,234,779	4,479,798

表 10 房屋稅稅源
(一)按房屋構造別應稅免稅分(續1)

面積單位:平方公尺
金額單位:新台幣千元

年 期 別 By Year Term		鋼骨鋼筋混凝土造 SteelBar & Ferroconcrete			鋼骨造 Steel-Backbone		
		戶數 Number of Houses	面積 Area	現值 Value	戶數 Number of Houses	面積 Area	現值 Value
民國97年6月底 End of June.,2008	小 計 Sub-Total	47	32,520	75,800	301	141,528	389,698
	應稅房屋 Taxable House	35	24,798	55,667	254	94,025	259,671
	免稅房屋 Exempt House	12	7,722	20,133	47	47,503	130,027
民國98年6月底 End of June.,2009	小 計 Sub-Total	54	34,337	78,862	332	151,658	406,356
	應稅房屋 Taxable House	42	26,615	58,935	278	101,130	271,079
	免稅房屋 Exempt House	12	7,722	19,927	54	50,528	135,277
民國99年6月底 End of June.,2010	小 計 Sub-Total	61	36,229	82,655	362	157,772	413,599
	應稅房屋 Taxable House	47	28,310	62,470	301	103,913	273,849
	免稅房屋 Exempt House	14	7,919	20,185	61	53,859	139,750
民國100年6月底 End of June.,2011	小 計 Sub-Total	67	38,436	87,722	406	178,879	457,722
	應稅房屋 Taxable House	51	30,243	67,078	340	117,783	308,416
	免稅房屋 Exempt House	16	8,193	20,644	66	61,096	149,306
民國101年6月底 End of June.,2012	小 計 Sub-Total	83	43,515	97,313	461	201,967	494,545
	應稅房屋 Taxable House	66	35,144	76,458	387	136,912	335,319
	免稅房屋 Exempt House	17	8,371	20,855	74	65,055	159,226
民國102年6月底 End of June.,2013	小 計 Sub-Total	97	48,817	108,882	517	225,041	545,051
	應稅房屋 Taxable House	77	39,013	85,081	422	154,624	372,314
	免稅房屋 Exempt House	20	9,804	23,801	95	70,417	172,737
民國103年6月底 End of June.,2014	小 計 Sub-Total	113	72,952	209,740	579	240,006	567,076
	應稅房屋 Taxable House	91	58,765	177,191	479	165,361	399,045
	免稅房屋 Exempt House	22	14,187	32,549	100	74,645	168,031
民國104年6月底 End of June.,2015	小 計 Sub-Total	128	77,157	219,032	640	271,641	637,430
	應稅房屋 Taxable House	104	62,244	183,871	528	189,661	459,323
	免稅房屋 Exempt House	24	14,913	35,160	112	81,979	178,107
民國105年6月底 End of June.,2016	小 計 Sub-Total	138	82,546	216,247	681	288,399	669,704
	應稅房屋 Taxable House	113	66,956	182,268	557	201,392	481,178
	免稅房屋 Exempt House	25	15,590	33,979	124	87,007	188,526

資料來源：96年依據公務統計報表2613-02-14-2表編製。97-103年依據修訂後公務統計報表2613-02-07-2表編製。
104-105年依據修訂後公務統計報表20903-02-07-2表編製。

Table 10. House Tax Source

(一) Classified by Taxable or Exempt House Structures (Cont.1)

Area unit : m²

Amount Unit : N.T.\$1,000

加強磚造 Strengthened Brick			預鑄混凝土造 Prefabricated Concrete			砵砵石造 Lo-Ko Stone		
戶數 Number of Houses	面積 Area	現值 Value	戶數 Number of Houses	面積 Area	現值 Value	戶數 Number of Houses	面積 Area	現值 Value
32,493	5,305,335	5,283,462	1	20	46	22	2,490	948
22,518	3,938,800	4,213,552	1	20	46	5	1,083	511
9,975	1,366,535	1,069,910	-	-	-	17	1,407	437
32,530	5,341,860	5,201,311	1	20	45	22	2,490	932
22,281	3,931,628	4,117,585	1	20	45	5	1,083	504
10,249	1,410,232	1,083,726	-	-	-	17	1,407	428
32,573	5,365,040	5,108,640	1	20	44	22	2,490	916
22,108	3,914,693	4,015,763	1	20	44	5	1,083	497
10,465	1,450,347	1,092,877	-	-	-	17	1,407	419
32,583	5,373,364	5,016,821	1	20	44	22	2,490	900
21,859	3,898,850	3,917,624	1	20	44	5	1,019	508
10,724	1,474,514	1,099,197	-	-	-	17	1,471	392
32,591	5,396,380	4,938,075	1	20	50	22	2,490	982
21,769	3,905,309	3,842,119	1	20	50	5	1,019	571
10,822	1,491,071	1,095,956	-	-	-	17	1,471	411
32,624	5,418,349	4,851,122	1	20	50	22	2,490	978
21,542	3,886,016	3,746,899	1	20	50	5	1,019	567
11,082	1,532,333	1,104,223	-	-	-	17	1,471	411
32,626	5,429,760	4,750,715	1	20	49	20	1,614	452
21,245	3,850,325	3,635,554	1	20	49	4	168	52
11,381	1,579,435	1,115,161	-	-	-	16	1,446	400
33,608	5,618,610	4,802,406	1	20	48	21	1,668	449
21,522	3,946,911	3,649,458	1	20	48	3	74	16
12,086	1,671,699	1,152,948	-	-	-	18	1,594	433
32,750	5,469,315	4,584,382	1	20	48	22	1,670	478
20,656	3,791,354	3,445,320	1	20	48	2	34	6
12,094	1,677,961	1,139,062	-	-	-	20	1,636	472

表 10 房屋稅稅源
(一)按房屋構造別應稅免稅分(續2)

面積單位:平方公尺
金額單位:新台幣千元

年 期 別 By Year Term		鋼鐵造 (未達200平方公尺) Metal (below 200m ²)			鋼鐵造 (200平方公尺以上) Metal (above 200m ²)		
		戶數 Number of Houses	面積 Area	現值 Value	戶數 Number of Houses	面積 Area	現值 Value
民國97年6月底 End of June.,2008	小 計 Sub-Total	4,594	917,054	542,965	444	273,484	410,312
	應稅房屋 Taxable House	2,531	570,068	375,946	384	224,245	345,583
	免稅房屋 Exempt House	2,063	346,986	167,019	60	49,239	64,729
民國98年6月底 End of June.,2009	小 計 Sub-Total	4,735	932,254	547,996	451	276,559	408,848
	應稅房屋 Taxable House	2,556	568,677	373,797	390	227,218	344,974
	免稅房屋 Exempt House	2,179	363,577	174,199	61	49,341	63,874
民國99年6月底 End of June.,2010	小 計 Sub-Total	4,895	946,643	551,423	459	283,243	410,935
	應稅房屋 Taxable House	2,558	569,354	371,757	397	230,520	342,039
	免稅房屋 Exempt House	2,337	377,289	179,666	62	52,723	68,896
民國100年6月底 End of June.,2011	小 計 Sub-Total	5,564	1,008,968	595,867	496	300,870	427,118
	應稅房屋 Taxable House	2,646	580,839	380,275	433	246,999	357,833
	免稅房屋 Exempt House	2,918	428,129	215,592	63	53,871	69,285
民國101年6月底 End of June.,2012	小 計 Sub-Total	5,779	1,032,940	615,765	522	319,658	444,488
	應稅房屋 Taxable House	2,733	592,402	392,455	457	265,993	375,505
	免稅房屋 Exempt House	3,046	440,538	223,310	65	53,665	68,983
民國102年6月底 End of June.,2013	小 計 Sub-Total	5,939	1,054,187	627,864	562	333,959	460,378
	應稅房屋 Taxable House	2,804	602,459	398,833	492	277,344	387,629
	免稅房屋 Exempt House	3,135	451,728	229,031	70	56,615	72,749
民國103年6月底 End of June.,2014	小 計 Sub-Total	6,022	1,074,405	632,699	587	346,996	472,388
	應稅房屋 Taxable House	2,883	619,627	413,107	511	286,629	396,722
	免稅房屋 Exempt House	3,139	454,778	219,592	76	60,367	75,666
民國104年6月底 End of June.,2015	小 計 Sub-Total	6,257	1,130,844	663,219	609	369,003	491,237
	應稅房屋 Taxable House	2,973	653,923	432,707	526	295,497	400,290
	免稅房屋 Exempt House	3,284	476,921	230,512	83	73,506	90,947
民國105年6月底 End of June.,2016	小 計 Sub-Total	6,366	1,139,031	664,638	606	367,566	484,270
	應稅房屋 Taxable House	2,987	640,907	422,083	521	294,848	396,116
	免稅房屋 Exempt House	3,379	498,124	242,555	85	72,718	88,154

資料來源：96年依據公務統計報表2613-02-14-2表編製。97-103年依據修訂後公務統計報表2613-02-07-2表編製。
104-105年依據修訂後公務統計報表20903-02-07-2表編製。

Table 10. House Tax Source

(一) Classified by Taxable or Exempt House Structures (Cont.2)

Area unit : m²

Amount Unit : N.T.\$1,000

雜木以外 Mixed Wood			雜木 Wood			卵石混凝土造 Pebble Concrete		
戶數 Number of Houses	面積 Area	現值 Value	戶數 Number of Houses	面積 Area	現值 Value	戶數 Number of Houses	面積 Area	現值 Value
3,821	295,260	68,997	5,452	383,587	64,672	1,370	121,588	30,295
318	41,481	23,411	223	28,336	12,094	95	8,633	3,299
3,503	253,779	45,586	5,229	355,251	52,578	1,275	112,955	26,996
3,798	293,488	68,024	5,406	380,176	63,673	1,355	120,656	29,429
317	41,224	22,777	216	27,658	11,519	94	8,338	3,158
3,481	252,264	45,247	5,190	352,518	52,154	1,261	112,318	26,271
3,786	292,593	67,087	5,384	379,925	63,659	1,346	120,269	28,678
308	40,470	21,852	219	27,835	11,229	91	8,094	2,969
3,478	252,123	45,235	5,165	352,090	52,430	1,255	112,175	25,709
3,733	289,463	66,749	5,320	374,178	62,549	1,341	119,359	27,897
295	41,046	22,091	210	26,036	10,429	86	7,845	2,821
3,438	248,417	44,658	5,110	348,142	52,120	1,255	111,514	25,076
3,707	285,913	65,535	5,282	371,709	62,141	1,331	118,732	27,552
303	40,676	21,423	228	28,763	10,812	87	8,370	2,977
3,404	245,237	44,112	5,054	342,946	51,329	1,244	110,362	24,575
3,657	284,102	66,445	5,125	359,769	59,339	1,308	117,626	27,134
289	40,623	22,325	215	26,262	10,080	84	8,238	2,893
3,368	243,479	44,120	4,910	333,508	49,259	1,224	109,388	24,241
3,634	282,234	65,513	5,093	355,923	58,218	1,301	117,228	26,618
280	39,844	21,637	201	24,178	8,711	85	8,098	2,802
3,354	242,390	43,876	4,892	331,745	49,507	1,216	109,130	23,816
3,594	280,567	65,255	5,044	356,119	59,825	1,290	114,919	25,357
273	39,368	21,297	202	24,871	9,760	80	9,162	2,937
3,321	241,199	43,958	4,842	331,248	50,064	1,210	105,758	22,420
3,484	272,184	53,584	4,865	341,843	57,696	1,249	110,383	24,332
274	38,004	10,386	195	24,066	9,004	79	7,866	2,540
3,210	234,180	43,198	4,670	317,777	48,692	1,170	102,517	21,792

表 10 房屋稅稅源
(一)按房屋構造別應稅免稅分(續3)

面積單位:平方公尺
金額單位:新台幣千元

年 期 別 By Year Term		磚石造 Brick			土磚混合造 Earth & Brick		
		戶數 Number of Houses	面積 Area	現值 Value	戶數 Number of Houses	面積 Area	現值 Value
民國97年6月底 End of June.,2008	小 計 Sub-Total	17,438	1,490,174	586,942	110	8,128	726
	應稅房屋 Taxable House	1,808	252,955	173,316	1	141	22
	免稅房屋 Exempt House	15,630	1,237,219	413,626	109	7,987	704
民國98年6月底 End of June.,2009	小 計 Sub-Total	17,503	1,499,945	583,939	110	8,128	710
	應稅房屋 Taxable House	1,811	253,790	172,336	1	141	22
	免稅房屋 Exempt House	15,692	1,246,155	411,603	109	7,987	688
民國99年6月底 End of June.,2010	小 計 Sub-Total	17,613	1,514	581	113	8,662	937
	應稅房屋 Taxable House	1,811	254	170	3	482	181
	免稅房屋 Exempt House	15,802	1,260	411	110	8,180	756
民國100年6月底 End of June.,2011	小 計 Sub-Total	17,763	1,536,849	592,755	110	8,393	906
	應稅房屋 Taxable House	1,869	270,725	179,780	3	482	177
	免稅房屋 Exempt House	15,894	1,266,124	412,975	107	7,911	729
民國101年6月底 End of June.,2012	小 計 Sub-Total	17,806	1,544,121	593,181	111	8,425	893
	應稅房屋 Taxable House	1,898	276,800	180,685	3	482	173
	免稅房屋 Exempt House	15,908	1,267,321	412,496	108	7,943	720
民國102年6月底 End of June.,2013	小 計 Sub-Total	17,864	1,551,940	590,584	112	8,446	880
	應稅房屋 Taxable House	1,923	277,136	179,417	3	482	169
	免稅房屋 Exempt House	15,941	1,274,803	411,167	109	7,964	711
民國103年6月底 End of June.,2014	小 計 Sub-Total	17,931	1,563,262	590,116	110	8,455	991
	應稅房屋 Taxable House	1,942	275,788	174,820	4	896	361
	免稅房屋 Exempt House	15,989	1,287,474	415,296	106	7,559	630
民國104年6月底 End of June.,2015	小 計 Sub-Total	18,437	1,622,660	605,666	103	7,870	1,130
	應稅房屋 Taxable House	1,928	282,688	178,036	5	1,051	492
	免稅房屋 Exempt House	16,509	1,339,973	427,629	98	6,819	638
民國105年6月底 End of June.,2016	小 計 Sub-Total	17,970	1,582,883	589,442	99	7,294	959
	應稅房屋 Taxable House	1,889	275,897	170,709	4	896	343
	免稅房屋 Exempt House	16,081	1,306,986	418,733	95	6,398	616

資料來源：96年依據公務統計報表2613-02-14-2表編製。97-103年依據修訂後公務統計報表2613-02-07-2表編製。
104-105年依據修訂後公務統計報表20903-02-07-2表編製。

Table 10. Source of House Tax

(一) Classified by Taxable or Exempt House Structures (Cont.3)

Area unit : m²

Amount Unit : N.T.\$1,000

竹造 Bamboo			冷氣機 Air Conditioner			升降機 Elevator		
戶數 Number of Houses	面積 Area	現值 Value	戶數 Number of Houses	面積 Area	現值 Value	戶數 Number of Houses	面積 Area	現值 Value
7,350	344,935	10,247	-	-	-	1	-	30,198
21	2,463	836	-	-	-	1	-	30,198
7,329	342,472	9,411	-	-	-	-	-	-
7,287	342,602	10,267	-	-	-	1	-	29,733
23	3,230	1,002	-	-	-	1	-	29,733
7,264	339,372	9,265	-	-	-	-	-	-
7,244	340,685	10,122	-	-	-	1	-	29,245
22	3,248	999	-	-	-	1	-	29,245
7,222	337,437	9,123	-	-	-	-	-	-
7,153	337,049	10,127	-	-	-	-	-	-
18	2,361	738	-	-	-	-	-	-
7,135	334,688	9,389	-	-	-	-	-	-
7,061	332,372	9,863	-	-	-	-	-	-
20	2,447	667	-	-	-	-	-	-
7,041	329,925	9,196	-	-	-	-	-	-
6,989	329,321	9,724	-	-	-	-	-	-
19	2,446	645	-	-	-	-	-	-
6,970	326,875	9,079	-	-	-	-	-	-
6,926	326,194	9,507	-	-	-	-	-	-
19	2,425	617	-	-	-	-	-	-
6,907	323,769	8,890	-	-	-	-	-	-
6,924	328,220	9,824	-	-	-	-	-	-
21	3,031	751	-	-	-	-	-	-
6,903	325,189	9,073	-	-	-	-	-	-
6,645	314,233	9,493	-	-	-	-	-	-
18	2,355	577	-	-	-	-	-	-
6,627	311,878	8,916	-	-	-	-	-	-

表 10 房屋稅稅源

(一)按房屋構造別應稅免稅分(續4完)

面積單位:平方公尺
金額單位:新台幣千元

年 期 別 By Year Term		純土造 Earth			充氣屋 Balloon House		
		戶數 Number of Houses	面積 Area	現值 Value	戶數 Number of Houses	面積 Area	現值 Value
民國97年6月底 End of June.,2008	小 計 Sub-Total	-	-	-	-	-	-
	應稅房屋 Taxable House	-	-	-	-	-	-
	免稅房屋 Exempt House	-	-	-	-	-	-
民國98年6月底 End of June.,2009	小 計 Sub-Total	-	-	-	-	-	-
	應稅房屋 Taxable House	-	-	-	-	-	-
	免稅房屋 Exempt House	-	-	-	-	-	-
民國99年6月底 End of June.,2010	小 計 Sub-Total	-	-	-	-	-	-
	應稅房屋 Taxable House	-	-	-	-	-	-
	免稅房屋 Exempt House	-	-	-	-	-	-
民國100年6月底 End of June.,2011	小 計 Sub-Total	2	431	187	-	-	-
	應稅房屋 Taxable House	1	311	141	-	-	-
	免稅房屋 Exempt House	1	120	46	-	-	-
民國101年6月底 End of June.,2012	小 計 Sub-Total	2	431	179	-	-	-
	應稅房屋 Taxable House	1	311	136	-	-	-
	免稅房屋 Exempt House	1	120	43	-	-	-
民國102年6月底 End of June.,2013	小 計 Sub-Total	2	431	172	-	-	-
	應稅房屋 Taxable House	1	311	131	-	-	-
	免稅房屋 Exempt House	1	120	41	-	-	-
民國103年6月底 End of June.,2014	小 計 Sub-Total	2	431	163	-	-	-
	應稅房屋 Taxable House	1	311	125	-	-	-
	免稅房屋 Exempt House	1	120	38	-	-	-
民國104年6月底 End of June.,2015	小 計 Sub-Total	2	431	156	-	-	-
	應稅房屋 Taxable House	1	311	120	-	-	-
	免稅房屋 Exempt House	1	120	36	-	-	-
民國105年6月底 End of June.,2016	小 計 Sub-Total	2	431	149	-	-	-
	應稅房屋 Taxable House	1	311	115	-	-	-
	免稅房屋 Exempt House	1	120	34	-	-	-

資料來源：96年依據公務統計報表2613-02-14-2表編製。97-103年依據修訂後公務統計報表2613-02-07-2表編製。
104-105年依據修訂後公務統計報表20903-02-07-2表編製。

Table 10. House Tax Source

(一) Classified by Taxable or Exempt House Structures (Cont.4End)

Area unit : m²

Amount Unit : N.T.\$1,000

油 槽 Oil Trough			其 他 Others		
戶數 Number of Houses	面積 Area	現值 Value	戶數 Number of Houses	面積 Area	現值 Value
10	-	1,447	-	-	-
10	-	1,447	-	-	-
-	-	-	-	-	-
10	-	1,447	-	-	-
10	-	1,447	-	-	-
-	-	-	-	-	-
10	-	1,447	-	-	-
10	-	1,447	-	-	-
-	-	-	-	-	-
7	-	1,136	-	-	-
7	-	1,136	-	-	-
-	-	-	-	-	-
8	-	1,666	-	-	-
8	-	1,666	-	-	-
-	-	-	-	-	-
8	-	1,616	-	-	-
8	-	1,616	-	-	-
-	-	-	-	-	-
8	-	1,597	-	-	-
8	-	1,597	-	-	-
-	-	-	-	-	-
8	-	1,577	-	-	-
8	-	1,577	-	-	-
-	-	-	-	-	-
7	-	1,427	-	-	-
7	-	1,427	-	-	-
-	-	-	-	-	-

表 10 房 屋 稅 稅 源

(二)按房屋構造別公有私有分

面積單位：平方公尺
金額單位：新台幣千元

年 期 別 By Year Term	合 計 Total			
	棟數 Number of Houses	面積 Area	現值 Value	
民國96年6月底 End of June., 2007	小計 Sub-Total	98,842	15,459,924	21,623,184
	公有 Public	5,592	1,319,633	1,686,363
	私有 Private	93,250	14,140,291	19,936,821

資料來源：96年依據公務統計報表2613-02-14-2表編製。97-103年依據修訂後公務統計報表2613-02-07-2表編製。
104-105年依據修訂後公務統計報表20903-02-07-2表編製。

Table 10. Source of House Tax

(二) Classified by House Structures and Public Private Use

Area unit : m²

Amount Unit : N.T.\$1,000

鋼骨混凝土造 Steeled Concrete			鋼筋混凝土及預鑄造 Concrete & Reinforced Prefabricated		
棟數 Number of Houses	面積 Area	現值 Value	棟數 Number of Houses	面積 Area	現值 Value
759	289,106	712,510	25,081	6,072,807	13,779,828
146	91,917	176,828	1,196	538,647	1,061,929
613	197,189	535,682	23,885	5,534,160	12,717,899

表 10 房屋稅稅源
(二)按房屋構造別公有私有分(續1)

面積單位:平方公尺
金額單位:新台幣千元

年 期 別 By Year Term	鋼筋混凝土加強磚造 Ferroconcrete Brick			
	棟數 Number of Houses	面積 Area	現值 Value	
民國96年6月底 End of June., 2007	小計 Sub-Total	32,444	5,284,402	5,381,242
	公有 Public	2,047	413,888	339,009
	私有 Private	30,397	4,870,514	5,042,233

資料來源：96年依據公務統計報表2613-02-14-2表編製。97-103年依據修訂後公務統計報表2613-02-07-2表編製。
104-105年依據修訂後公務統計報表20903-02-07-2表編製。

Table 10. Source of House Tax

(二) Classified by House Structures and Public Private Use (Cont.1)

Area unit : m²
Amount Unit : N.T.\$1,000

木 造 Wooden			鋼鐵造 Metal			磚 石 造 Brick		
棟數 Number of Houses	面積 Area	現值 Value	棟數 Number of Houses	面積 Area	現值 Value	棟數 Number of Houses	面積 Area	現值 Value
9,325	682,010	134,570	4,900	1,166,510	946,964	17,397	1,484,191	592,619
1,129	99,020	22,503	96	61,515	53,591	668	77,791	21,787
8,196	582,990	112,067	4,804	1,104,995	893,373	16,729	1,406,400	570,832

表 10 房屋稅稅源
(二)按房屋構造別公有私有分(續2完)

面積單位:平方公尺
金額單位:新台幣千元

年 期 別 By Year Term	硃砧石造 Lo-Ko-Stone			卵石混凝土造 Concrete & Pebble			
	棟數 Number of Houses	面積 Area	現值 Value	棟數 Number of Houses	面積 Area	現值 Value	
民國96年6月底 End of June., 2007	小計 Sub-Total	22	2,484	963	1,376	122,337	31,179
	公有 Public	-	-	-	259	34,493	9,646
	私有 Private	22	2,484	963	1,117	87,844	21,533

資料來源：96年依據公務統計報表2613-02-14-2表編製。97-103年依據修訂後公務統計報表2613-02-07-2表編製。
104-105年依據修訂後公務統計報表20903-02-07-2表編製。

Table 10. Source of House Tax

(二) Classified by House Structures and Public Private Use (cont.2End)

Area unit : m²
Amount Unit : N.T.\$1,000

土 磚 造 Earthen Brick			竹 造 Bamboo structure			其 他 Others		
棟數 Number of Houses	面積 Area	現值 Value	棟數 Number of Houses	面積 Area	現值 Value	棟數 Number of Houses	面積 Area	現值 Value
111	8,241	755	7,416	347,836	10,445	11	-	32,109
2	60	2	42	2,302	62	7	-	1,006
109	8,181	753	7,374	345,534	10,383	4	-	31,103

表 10 房屋稅稅源

(二)按房屋構造別公有私有分

面積單位:平方公尺

金額單位:新台幣千元

年 期 別 By Year Term		合 計 Total		
		戶數 Number of Houses	面積 Area	現值 Value
民國97年6月底 End of June.,2008	小計 Sub-Total	99,375	15,736,609	22,220,638
	公有 Public	5,581	1,322,243	1,670,180
	私有 Private	93,794	14,414,366	20,550,458
民國98年6月底 End of June.,2009	小計 Sub-Total	99,855	15,966,702	22,184,048
	公有 Public	5,554	1,319,837	1,646,489
	私有 Private	94,301	14,646,865	20,537,559
民國99年6月底 End of June.,2010	小計 Sub-Total	100,370	16,109,041	22,071,407
	公有 Public	5,537	1,320,025	1,621,456
	私有 Private	94,833	14,789,016	20,449,951
民國100年6月底 End of June.,2011	小計 Sub-Total	101,492	16,373,328	22,238,230
	公有 Public	5,593	1,413,740	1,806,006
	私有 Private	95,899	14,959,588	20,432,224
民國101年6月底 End of June.,2012	小計 Sub-Total	102,168	16,605,730	22,360,885
	公有 Public	5,676	1,476,243	1,926,723
	私有 Private	96,492	15,129,487	20,434,162
民國102年6月底 End of June.,2013	小計 Sub-Total	102,725	16,830,217	22,522,550
	公有 Public	5,904	1,782,503	2,561,882
	私有 Private	96,821	15,047,714	19,960,668
民國103年6月底 End of June.,2014	小計 Sub-Total	103,325	17,173,327	22,915,387
	公有 Public	5,902	1,800,383	2,574,472
	私有 Private	97,423	15,372,944	20,340,915
民國104年6月底 End of June.,2015	小計 Sub-Total	106,066	17,912,464	23,840,755
	公有 Public	5,832	1,799,004	2,573,086
	私有 Private	100,234	16,113,460	21,267,669
民國105年6月底 End of June.,2016	小計 Sub-Total	104,309	17,774,266	23,603,713
	公有 Public	5,764	1,820,929	2,590,078
	私有 Private	98,545	15,953,337	21,013,635

資料來源：96年根據公務統計報表2613-02-14-2表編製。97-103年依據修訂後公務統計報表2613-02-07-2表編製。
104-105年依據修訂後公務統計報表20903-02-07-2表編製。

Table 10. Source of House Tax

(二) Classified by House Structures and Public Private Use

Area unit : m²

Amount Unit : N.T.\$1,000

鋼骨混凝土造 Ferroconcrete			鋼筋混凝土造 SteelBar Concrete		
戶數 Number of Houses	面積 Area	現值 Value	戶數 Number of Houses	面積 Area	現值 Value
516	171,838	371,540	25,405	6,248,673	14,352,343
131	68,898	108,010	1,195	543,490	1,059,524
385	102,940	263,530	24,210	5,705,183	13,292,819
522	174,115	371,450	25,738	6,408,414	14,381,026
131	68,898	106,477	1,199	544,860	1,049,712
391	105,217	264,973	24,539	5,863,554	13,331,314
524	174,587	367,725	25,976	6,487,350	14,353,652
131	69,112	105,427	1,199	545,904	1,037,238
393	105,475	262,298	24,777	5,941,446	13,316,414
520	173,237	363,185	26,404	6,631,342	14,526,538
128	67,058	101,438	1,326	641,182	1,222,647
392	106,179	261,747	25,078	5,990,160	13,303,891
522	175,046	365,042	26,879	6,772,012	14,643,616
127	66,978	102,083	1,380	697,300	1,339,802
395	108,068	262,959	25,499	6,074,712	13,303,814
513	171,267	359,627	27,385	6,924,452	14,812,703
124	64,890	102,290	1,603	977,023	1,928,856
389	106,377	257,337	25,782	5,947,429	12,883,847
518	172,543	356,404	27,854	7,181,303	15,173,138
125	65,238	100,893	1,611	992,673	1,948,457
393	107,305	255,511	26,243	6,188,630	13,224,681
522	172,117	356,943	28,878	7,560,618	15,901,203
124	65,029	99,424	1,615	997,423	1,944,845
398	107,088	257,518	27,263	6,563,195	13,956,359
515	170,332	347,679	28,909	7,626,136	15,899,186
124	65,029	97,542	1,579	1,019,198	1,968,361
391	105,303	250,137	27,330	6,606,938	13,930,825

表 10 房屋稅稅源

(二)按房屋構造別公有私有分(續1)

面積單位:平方公尺
金額單位:新台幣千元

年 期 別 By Year Term		鋼骨鋼筋混凝土造 SteelBar & Ferroconcrete			鋼 骨 造 Steel-Backbone		
		戶數 Number of Houses	面積 Area	現值 Value	戶數 Number of Houses	面積 Area	現值 Value
民國97年6月底 End of June.,2008	小計 Sub-Total	47	32,520	75,800	301	141,528	389,698
	公有 Public	1	214	509	15	23,015	66,581
	私有 Private	46	32,306	75,291	286	118,513	323,117
民國98年6月底 End of June.,2009	小計 Sub-Total	54	34,337	78,862	332	151,658	406,356
	公有 Public	1	214	504	15	23,015	65,879
	私有 Private	53	34,123	78,358	317	128,643	340,477
民國99年6月底 End of June.,2010	小計 Sub-Total	61	36,229	82,655	362	157,772	413,600
	公有 Public	1	214	499	15	23,015	65,178
	私有 Private	60	36,015	82,156	347	134,757	348,422
民國100年6月底 End of June.,2011	小計 Sub-Total	67	38,436	87,722	406	178,879	457,722
	公有 Public	1	214	493	21	28,996	73,442
	私有 Private	66	38,222	87,229	385	149,883	384,280
民國101年6月底 End of June.,2012	小計 Sub-Total	83	43,515	97,313	461	201,967	494,545
	公有 Public	1	214	488	25	30,468	76,592
	私有 Private	82	43,301	96,825	436	171,499	417,953
民國102年6月底 End of June.,2013	小計 Sub-Total	97	48,817	108,881	517	225,041	545,051
	公有 Public	4	987	2,708	46	35,926	88,530
	私有 Private	93	47,830	106,173	471	189,115	456,521
民國103年6月底 End of June.,2014	小計 Sub-Total	113	72,952	209,740	579	240,006	567,075
	公有 Public	4	987	2,680	48	36,308	88,115
	私有 Private	109	71,965	207,060	531	203,698	478,960
民國104年6月底 End of June.,2015	小計 Sub-Total	128	77,157	219,032	640	271,641	637,430
	公有 Public	4	987	2,705	52	40,374	102,424
	私有 Private	124	76,170	216,327	588	231,266	535,006
民國105.年6月底 End of June.,2016	小計 Sub-Total	138	82,546	216,247	681	288,399	669,704
	公有 Public	4	987	2,521	54	41,914	104,773
	私有 Private	134	81,559	213,726	627	246,485	564,931

資料來源：96年根據公務統計報表2613-02-14-2表編製。97-103年依據修訂後公務統計報表2613-02-07-2表編製。
104-105年依據修訂後公務統計報表20903-02-07-2表編製。

Table 10. House Tax Source

(二) Classified by House Structures and Public Private Use (Cont.1)

Area unit : m²

Amount Unit : N.T.\$1,000

加強磚造 Strengthened Brick			預鑄混凝土造 Prefabricated Concrete			砗砗石造 Lo-Ko Stone		
戶數 Number of Houses	面積 Area	現值 Value	戶數 Number of Houses	面積 Area	現值 Value	戶數 Number of Houses	面積 Area	現值 Value
32,493	5,305,335	5,283,462	1	20	46	22	2,490	948
2,047	413,433	329,651	-	-	-	-	-	-
30,446	4,891,902	4,953,811	1	20	46	22	2,490	948
32,530	5,341,860	5,201,311	1	20	45	22	2,490	932
2,034	412,062	320,400	-	-	-	-	-	-
30,496	4,929,798	4,880,911	1	20	45	22	2,490	932
32,573	5,365,039	5,108,640	1	20	44	22	2,490	916
2,025	411,572	311,150	-	-	-	-	-	-
30,548	4,953,467	4,797,490	1	20	44	22	2,490	916
32,583	5,373,364	5,016,821	1	20	44	22	2,490	900
2,018	409,729	307,077	-	-	-	-	-	-
30,565	4,963,635	4,709,744	1	20	44	22	2,490	900
32,591	5,396,380	4,938,075	1	20	50	22	2,490	982
2,047	413,077	305,901	-	-	-	-	-	-
30,544	4,983,303	4,632,174	1	20	50	22	2,490	982
32,624	5,418,349	4,851,122	1	20	50	22	2,490	978
2,142	443,789	331,053	-	-	-	-	-	-
30,482	4,974,561	4,520,069	1	20	50	22	2,490	978
32,626	5,429,760	4,750,716	1	20	49	20	1,614	452
2,137	444,202	324,720	-	-	-	-	-	-
30,489	4,985,558	4,425,996	1	20	49	20	1,614	452
33,608	5,618,610	4,802,406	1	20	48	21	1,668	449
2,127	441,704	314,862	-	-	-	-	-	-
31,481	5,176,906	4,487,544	1	20	48	21	1,668	449
32,750	5,469,315	4,584,382	1	20	48	22	1,670	478
2,118	441,879	309,458	-	-	-	-	-	-
30,632	5,027,436	4,274,924	1	20	48	22	1,670	478

表 10 房屋稅稅源

(二)按房屋構造別公有私有分(續2)

面積單位:平方公尺

金額單位:新台幣千元

年 期 別 By Year Term		鋼鐵造 (未達200平方公尺) Metal (below 200m ²)			鋼鐵造 (200平方公尺以上) Metal (above 200m ²)		
		戶數 Number of Houses	面積 Area	現值 Value	戶數 Number of Houses	面積 Area	現值 Value
民國97年6月底 End of June.,2008	小計 Sub-Total	4,594	917,054	542,965	444	273,484	410,312
	公有 Public	70	40,427	20,744	23	20,572	31,571
	私有 Private	4,524	876,627	522,221	421	252,912	378,741
民國98年6月底 End of June.,2009	小計 Sub-Total	4,735	932,254	547,996	451	276,559	408,848
	公有 Public	70	40,408	20,360	22	20,377	30,852
	私有 Private	4,665	891,846	527,636	429	256,182	377,996
民國99年6月底 End of June.,2010	小計 Sub-Total	4,895	946,643	551,423	459	283,243	410,935
	公有 Public	71	40,684	20,237	22	20,377	30,349
	私有 Private	4,824	905,959	531,186	437	262,866	380,586
民國100年6月底 End of June.,2011	小計 Sub-Total		1,008,968	595,867	496	300,870	427,118
	公有 Public		43,502	21,787	22	20,377	29,847
	私有 Private		965,466	574,080	474	280,493	397,271
民國101年6月底 End of June.,2012	小計 Sub-Total		1,032,940	615,765	522	319,658	444,488
	公有 Public	87	45,444	22,788	24	21,023	30,504
	私有 Private	5,692	987,496	592,977	498	298,635	413,984
民國102年6月底 End of June.,2013	小計 Sub-Total	5,939	1,054,187	627,865	562	333,959	460,378
	公有 Public	101	45,714	24,726	35	25,764	37,136
	私有 Private	5,838	1,008,473	603,139	527	308,195	423,242
民國103年6月底 End of June.,2014	小計 Sub-Total	6,022	1,074,405	632,700	587	346,996	472,388
	公有 Public	104	47,842	26,104	36	26,815	37,546
	私有 Private	5,918	1,026,563	606,596	551	320,181	434,842
民國104年6月底 End of June.,2015	小計 Sub-Total	6,257	1,130,844	663,219	609	369,003	491,237
	公有 Public	101	47,523	25,505	38	27,983	39,578
	私有 Private	6,156	1,083,321	637,714	571	341,020	451,659
民國105年6月底 End of June.,2016	小計 Sub-Total	6,366	1,139,031	664,639	606	367,565	484,270
	公有 Public	100	47,390	24,883	38	27,983	38,724
	私有 Private	6,266	1,091,641	639,756	568	339,582	445,546

資料來源：96年根據公務統計報表2613-02-14-2表編製。97-103年依據修訂後公務統計報表2613-02-07-2表編製。

104-105年依據修訂後公務統計報表20903-02-07-2表編製。

Table 10. House Tax Source

(二) Classified by House Structures and Public Private Use (Cont.2)

Area unit : m²
Amount Unit : N.T.\$1,000

雜木以外 Mixed Wood			雜木 Wood			卵石混凝土造 Pebble Concrete		
戶數 Number of Houses	面積 Area	現值 Value	戶數 Number of Houses	面積 Area	現值 Value	戶數 Number of Houses	面積 Area	現值 Value
3,821	295,260	68,997	5,452	383,587	64,672	1,370	121,588	30,295
443	37,072	8,490	682	61,826	13,847	257	33,955	9,097
3,378	258,188	60,507	4,770	321,761	50,825	1,113	87,633	21,198
3,798	293,488	68,024	5,406	380,176	63,673	1,355	120,656	29,429
440	36,532	8,293	673	60,751	13,544	256	33,937	8,890
3,358	256,956	59,731	4,733	319,425	50,129	1,099	86,719	20,539
3,786	292,593	67,086	5,404	379,925	63,659	1,346	120,269	28,678
439	36,350	8,194	688	60,417	13,439	253	33,766	8,654
3,347	256,243	58,892	4,716	319,508	50,220	1,093	86,503	20,024
3,733	339,463	66,749	5,320	374,178	62,549	1,341	119,359	27,897
426	84,705	7,781	652	58,810	13,094	253	33,846	8,520
3,307	254,758	58,968	4,668	315,368	49,455	1,088	85,513	19,377
3,707	285,913	65,535	5,282	371,709	62,141	1,331	118,732	27,552
422	34,293	7,707	644	58,554	13,005	253	33,780	8,364
3,285	251,620	57,828	4,638	313,155	49,136	1,078	84,952	19,188
3,657	284,102	66,445	5,125	359,769	59,339	1,308	117,626	27,134
401	32,871	7,429	528	48,559	10,978	252	33,713	8,439
3,256	251,231	59,016	4,597	311,211	48,361	1,056	83,913	18,695
3,634	282,234	65,513	5,093	355,923	58,218	1,301	117,228	26,618
397	32,519	7,365	527	47,944	10,941	250	33,726	8,408
3,237	249,715	58,148	4,566	307,979	47,277	1,051	83,502	18,210
3,594	280,567	65,255	5,044	356,119	59,825	1,290	114,919	25,357
383	31,272	7,196	502	45,465	10,599	229	29,481	6,934
3,211	249,295	58,059	4,542	310,654	49,226	1,061	85,438	18,423
3,484	272,184	53,583	4,865	341,844	57,696	1,249	110,383	24,331
374	30,757	7,157	490	44,645	10,578	226	29,157	6,939
3,110	241,427	46,426	4,375	297,199	47,118	1,023	81,226	17,392

表 10 房屋稅稅源

(二)按房屋構造別公有私有分 (續3)

面積單位:平方公尺

金額單位:新台幣千元

年 期 別 By Year Term		磚石造 Brick			土磚混合造 Earth & Brick		
		戶數 Number of Houses	面積 Area	現值 Value	戶數 Number of Houses	面積 Area	現值 Value
民國97年6月底 End of June.,2008	小計 Sub-Total	17,438	1,490,174	586,942	110	8,128	726
	公有 Public	666	76,981	21,086	2	60	2
	私有 Private	16,772	1,413,193	565,856	108	8,068	724
民國98年6月底 End of June.,2009	小計 Sub-Total	17,503	1,499,945	583,939	110	8,128	710
	公有 Public	663	76,447	20,509	2	60	2
	私有 Private	16,840	1,423,498	563,430	108	8,068	708
民國99年6月底 End of June.,2010	小計 Sub-Total	17,613	1,513,535	580,642	113	8,662	937
	公有 Public	663	76,278	20,022	2	60	2
	私有 Private	16,950	1,437,257	560,620	111	8,602	935
民國100年6月底 End of June.,2011	小計 Sub-Total	17,763	1,536,849	592,763	110	8,393	906
	公有 Public	619	72,985	18,991	2	60	2
	私有 Private	17,144	1,463,864	573,772	108	8,333	904
民國101年6月底 End of June.,2012	小計 Sub-Total	17,806	1,544,121	593,181	111	8,425	893
	公有 Public	618	72,775	18,599	2	60	2
	私有 Private	17,188	1,471,346	574,582	109	8,365	891
民國102年6月底 End of June.,2013	小計 Sub-Total	17,864	1,551,940	590,584	112	8,446	881
	公有 Public	621	70,958	18,846	2	60	2
	私有 Private	17,243	1,480,982	571,738	110	8,386	879
民國103年6月底 End of June.,2014	小計 Sub-Total	17,931	1,563,262	590,117	110	8,455	991
	公有 Public	616	69,818	18,352	2	60	2
	私有 Private	17,315	1,493,444	571,765	108	8,395	989
民國104年6月底 End of June.,2015	小計 Sub-Total	18,437	1,622,660	605,666	103	7,870	1,130
	公有 Public	610	69,452	18,124	2	60	2
	私有 Private	17,827	1,553,208	587,542	101	7,810	1,129
民國105年6月底 End of June.,2016	小計 Sub-Total	17,970	1,582,883	589,442	99	7,294	959
	公有 Public	609	69,650	18,248	2	60	2
	私有 Private	17,361	1,513,233	571,194	97	7,234	957

資料來源：96年依據公務統計報表2613-02-14-2表編製。97-103年依據修訂後公務統計報表2613-02-07-2表編製。

104-105年依據修訂後公務統計報表20903-02-07-2表編製。

Table 10. Source of House Tax

(二) Classified by House Structures and Public Private Use (Cont.3)

Area unit : m²

Amount Unit : N.T.\$1,000

竹 造 Bamboo			冷氣機 Air Conditioner			升降機 Elevator		
戶數 Number of Houses	面積 Area	現值 Value	戶數 Number of Houses	面積 Area	現值 Value	戶數 Number of Houses	面積 Area	現值 Value
7,350	344,935	10,247	-	-	-	1	-	30,198
42	2,301	62	-	-	-	-	-	-
7,308	342,634	10,185	-	-	-	1	-	30,198
7,287	342,602	10,267	-	-	-	1	-	29,733
41	2,276	61	-	-	-	-	-	-
7,246	340,326	10,206	-	-	-	1	-	29,733
7,244	340,685	10,122	-	-	-	1	-	29,245
41	2,276	61	-	-	-	-	-	-
7,203	338,409	10,061	-	-	-	1	-	29,245
7,153	337,049	10,127	-	-	-	-	-	-
41	2,276	61	-	-	-	-	-	-
7,112	334,773	10,066	-	-	-	-	-	-
7,061	332,372	9,863	-	-	-	-	-	-
41	2,276	61	-	-	-	-	-	-
7,020	330,096	9,802	-	-	-	-	-	-
6,989	329,321	9,724	-	-	-	-	-	-
40	2,251	61	-	-	-	-	-	-
6,949	327,070	9,663	-	-	-	-	-	-
6,926	326,195	9,507	-	-	-	-	-	-
40	2,251	61	-	-	-	-	-	-
6,886	323,944	9,446	-	-	-	-	-	-
6,924	328,220	9,824	-	-	-	-	-	-
40	2,251	61	-	-	-	-	-	-
6,884	325,969	9,762	-	-	-	-	-	-
6,645	314,233	9,493	-	-	-	-	-	-
41	2,280	64	-	-	-	-	-	-
6,604	311,953	9,429	-	-	-	-	-	-

表 10 房屋稅稅源

(二)按房屋構造別公有私有分(續4完)

面積單位:平方公尺
金額單位:新台幣千元

年 期 別 By Year Term		純土造 Earth			充氣屋 Balloon House		
		戶數 Number of Houses	面積 Area	現值 Value	戶數 Number of Houses	面積 Area	現值 Value
民國97年6月底 End of June.,2008	小計 Sub-Total	-	-	-	-	-	-
	公有 Public	-	-	-	-	-	-
	私有 Private	-	-	-	-	-	-
民國98年6月底 End of June.,2009	小計 Sub-Total	-	-	-	-	-	-
	公有 Public	-	-	-	-	-	-
	私有 Private	-	-	-	-	-	-
民國99年6月底 End of June.,2010	小計 Sub-Total	-	-	-	-	-	-
	公有 Public	-	-	-	-	-	-
	私有 Private	-	-	-	-	-	-
民國100年6月底 End of June.,2011	小計 Sub-Total	2	431	187	-	-	-
	公有 Public	-	-	-	-	-	-
	私有 Private	2	431	187	-	-	-
民國101年6月底 End of June.,2012	小計 Sub-Total	2	431	179	-	-	-
	公有 Public	-	-	-	-	-	-
	私有 Private	2	431	179	-	-	-
民國102年6月底 End of June.,2013	小計 Sub-Total	2	431	171	-	-	-
	公有 Public	-	-	-	-	-	-
	私有 Private	2	431	171	-	-	-
民國103年6月底 End of June.,2014	小計 Sub-Total	2	431	164	-	-	-
	公有 Public	-	-	-	-	-	-
	私有 Private	2	431	164	-	-	-
民國104年6月底 End of June.,2015	小計 Sub-Total	2	431	156	-	-	-
	公有 Public	-	-	-	-	-	-
	私有 Private	2	431	156	-	-	-
民國105年6月底 End of June.,2016	小計 Sub-Total	2	431	148	-	-	-
	公有 Public	-	-	-	-	-	-
	私有 Private	2	431	148	-	-	-

資料來源：96年依據公務統計報表2613-02-14-2表編製。97-103年依據修訂後公務統計報表2613-02-07-2表編製。
104-105年依據修訂後公務統計報表20903-02-07-2表編製。

Table 10. House Tax Source

(二) Classified by House Structures and Public Private Use (Cont.4End)

Area unit : m²

Amount Unit : N.T.\$1,000

油 槽 Oil Trough			其 他 Others		
戶數 Number of Houses	面積 Area	現值 Value	戶數 Number of Houses	面積 Area	現值 Value
10	-	1,447	-	-	-
7	-	1,006	-	-	-
3	-	441	-	-	-
10	-	1,447	-	-	-
7	-	1,006	-	-	-
3	-	441	-	-	-
10	-	1,447	-	-	-
7	-	1,006	-	-	-
3	-	441	-	-	-
7	-	1,136	-	-	-
5	-	828	-	-	-
2	-	308	-	-	-
8	-	1,666	-	-	-
5	-	828	-	-	-
3	-	838	-	-	-
8	-	1,617	-	-	-
5	-	828	-	-	-
3	-	789	-	-	-
8	-	1,597	-	-	-
5	-	828	-	-	-
3	-	769	-	-	-
8	-	1,577	-	-	-
5	-	828	-	-	-
3	-	749	-	-	-
7	-	1,428	-	-	-
5	-	828	-	-	-
2	-	600	-	-	-

表 10 房屋稅稅源

(三) 按房屋使用別分

面積單位：平方公尺

金額單位：新台幣千元

年 期 別 By Year Term		總 計 Grand Total			小 計 Sub-Total
		合 計 Total	公 有 Public	私 有 Private	
民國96年6月底 End of June, 2007	棟數 Number of Houses	98,842	5,592	93,250	50,862
	面積 Area	3,005,996	1,319,633	1,686,363	9,504,783
	現值 Value	34,077,112	14,140,291	19,936,821	15,662,885
民國97年6月底 End of June, 2008	戶數 Number os House	99,375	5,581	93,794	51,024
	面積 Area	15,736,609	1,322,243	14,414,366	9,679,358
	現值 Value	22,220,638	1,670,180	20,550,458	16,172,888
民國98年6月底 End of June, 2009	戶數 Number os House	99,855	5,554	94,301	51,116
	面積 Area	15,966,702	1,319,837	14,646,865	9,727,120
	現值 Value	22,184,048	1,646,489	20,537,559	15,841,197
民國99年6月底 End of June, 2010	戶數 Number os House	100,370	5,537	94,833	51,204
	面積 Area	16,109,041	1,320,025	14,789,016	9,770,847
	現值 Value	22,071,407	1,621,456	20,449,951	15,700,294
民國100年6月底 End of June, 2011	戶數 Number os House	101,492	5,593	95,899	51,383
	面積 Area	16,373,328	1,413,740	14,959,588	9,925,661
	現值 Value	22,238,230	1,806,006	20,432,224	15,796,100
民國101年6月底 End of June, 2012	戶數 Number os House	102,168	5,676	96,492	51,998
	面積 Area	16,605,730	1,476,243	15,129,487	10,111,959
	現值 Value	22,360,885	1,926,723	20,434,162	15,884,014
民國102年6月底 End of June, 2013	戶數 Number os House	102,725	5,904	96,821	52,218
	面積 Area	16,830,216	1,782,503	15,047,713	10,238,626
	現值 Value	22,522,550	2,561,882	19,960,668	15,958,275
民國103年6月底 End of June, 2014	戶數 Number os House	103,325	5,902	97,423	52,476
	面積 Area	17,173,326	1,800,382	15,372,944	10,438,484
	現值 Value	22,915,386	2,574,473	20,340,913	16,169,692
民國104年6月底 End of June, 2015	戶數 Number os House	106,066	5,832	100,234	53,974
	面積 Area	17,912,464	1,799,004	16,113,460	10,947,529
	現值 Value	23,840,755	2,573,086	21,267,669	16,905,604
民國105年6月底 End of June, 2016	戶數 Number os House	106,066	5,832	100,234	53,974
	面積 Area	17,912,464	1,799,004	16,113,460	10,947,529
	現值 Value	23,840,755	2,573,086	21,267,669	16,905,604

資料來源：96年依據公務統計報表2613-02-14-2表編製。97-103年依據修訂後公務統計報表2613-02-07-2表編製。

104-105年依據修訂後公務統計報表20903-02-07-2表編製。

Table 10. Source of House Tax
(三) Classified by House Use

Area unit : m²

Amount Unit : N.T.\$1,000

應稅房屋 Taxable House				免稅房屋 Exempt House		
住家用 Residence		非住家用 Non-Residence		小計 Sub-Total	公有 Public	私有 Private
公有 Public	私有 Private	公有 Public	私有 Private			
76	41,939	243	8,604	47,980	5,273	42,707
21,788	7,341,101	107,787	2,034,107	5,955,141	1,190,058	4,765,083
27,559	11,331,999	147,247	4,156,080	5,960,299	1,511,557	4,448,742
75	42,063	260	8,626	48,351	5,246	43,105
21,661	7,416,886	117,368	2,123,446	6,057,251	1,183,216	4,874,035
26,811	11,367,071	172,191	4,606,815	6,047,750	1,471,178	4,576,573
72	42,248	276	8,520	48,739	5,206	43,533
21,729	7,529,635	120,094	2,055,662	6,239,583	1,178,014	5,061,569
27,676	11,435,543	172,824	4,205,154	6,342,851	1,445,990	4,896,861
70	42,144	284	8,706	49,166	5,183	43,983
21,239	7,544,822	121,298	2,083,488	6,338,194	1,177,488	5,160,706
26,756	11,302,387	169,820	4,201,331	6,371,113	1,424,880	4,946,233
70	42,167	281	8,865	50,109	5,242	44,867
20,864	7,636,941	120,192	2,147,664	6,447,667	1,272,685	5,174,982
26,362	11,350,035	167,326	4,252,377	6,442,132	1,612,320	4,829,812
61	42,451	355	9,131	50,170	5,260	44,910
16,761	7,750,308	141,747	2,203,143	6,493,771	1,317,735	5,176,036
22,408	11,392,052	176,138	4,293,416	6,476,871	1,728,177	4,748,694
50	42,353	328	9,487	50,507	5,526	44,981
15,359	7,830,320	138,030	2,254,917	6,591,590	1,629,114	4,962,476
21,100	11,405,288	189,889	4,341,998	6,564,275	2,350,893	4,213,382
52	42,385	322	9,717	50,849	5,528	45,321
15,587	7,926,614	137,547	2,358,736	6,734,842	1,647,248	5,087,594
21,045	11,481,339	187,053	4,480,255	6,745,694	2,366,375	4,379,319
46	43,806	320	9,802	52,092	5,466	46,626
14,251	8,281,585	137,788	2,513,905	6,964,935	1,646,965	5,317,970
19,831	11,915,609	185,728	4,784,436	6,935,151	2,367,527	4,567,624
46	43,806	320	9,802	52,092	5,466	46,626
14,251	8,281,585	137,788	2,513,905	6,964,935	1,646,965	5,317,970
19,831	11,915,609	185,728	4,784,436	6,935,151	2,367,527	4,567,624

表 10 房屋稅稅源

(三) 按房屋使用別分

面積單位：平方公尺

金額單位：新台幣千元

年 期 別 By Year Term		總 計 Grand Total			小 計 Sub-Total
		合 計 Total	公 有 Public	私 有 Private	
民國96年6月底 End of June, 2007	棟數 Number of Houses	98,842	5,592	93,250	50,862
	面積 Area	3,005,996	1,319,633	1,686,363	9,504,783
	現值 Value	34,077,112	14,140,291	19,936,821	15,662,885
民國97年6月底 End of June, 2008	戶數 Number os House	99,375	5,581	93,794	51,024
	面積 Area	15,736,609	1,322,243	14,414,366	9,679,358
	現值 Value	22,220,638	1,670,180	20,550,458	16,172,888
民國98年6月底 End of June, 2009	戶數 Number os House	99,855	5,554	94,301	51,116
	面積 Area	15,966,702	1,319,837	14,646,865	9,727,120
	現值 Value	22,184,048	1,646,489	20,537,559	15,841,197
民國99年6月底 End of June, 2010	戶數 Number os House	100,370	5,537	94,833	51,204
	面積 Area	16,109,041	1,320,025	14,789,016	9,770,847
	現值 Value	22,071,407	1,621,456	20,449,951	15,700,294
民國100年6月底 End of June, 2011	戶數 Number os House	101,492	5,593	95,899	51,383
	面積 Area	16,373,328	1,413,740	14,959,588	9,925,661
	現值 Value	22,238,230	1,806,006	20,432,224	15,796,100
民國101年6月底 End of June, 2012	戶數 Number os House	102,168	5,676	96,492	51,998
	面積 Area	16,605,730	1,476,243	15,129,487	10,111,959
	現值 Value	22,360,885	1,926,723	20,434,162	15,884,014
民國102年6月底 End of June, 2013	戶數 Number os House	102,725	5,904	96,821	52,218
	面積 Area	16,830,216	1,782,503	15,047,713	10,238,626
	現值 Value	22,522,550	2,561,882	19,960,668	15,958,275
民國103年6月底 End of June, 2014	戶數 Number os House	103,325	5,902	97,423	52,476
	面積 Area	17,173,326	1,800,382	15,372,944	10,438,484
	現值 Value	22,915,386	2,574,473	20,340,913	16,169,692

資料來源：96年依據公務統計報表2613-02-14-2表編製。97-103年依據修訂後公務統計報表2613-02-07-2表編製。

104-105年依據修訂後公務統計報表20903-02-07-2表編製。

Table 10. Source of House Tax
(三) Classified by House Use

Area unit : m²

Amount Unit : N.T.\$1,000

應稅房屋 Taxable House				免稅房屋 Exempt House		
住家用 Residence		非住家用 Non-Residence		小計 Sub-Total	公有 Public	私有 Private
公有 Public	私有 Private	公有 Public	私有 Private			
76	41,939	243	8,604	47,980	5,273	42,707
21,788	7,341,101	107,787	2,034,107	5,955,141	1,190,058	4,765,083
27,559	11,331,999	147,247	4,156,080	5,960,299	1,511,557	4,448,742
75	42,063	260	8,626	48,351	5,246	43,105
21,661	7,416,886	117,368	2,123,446	6,057,251	1,183,216	4,874,035
26,811	11,367,071	172,191	4,606,815	6,047,750	1,471,178	4,576,573
72	42,248	276	8,520	48,739	5,206	43,533
21,729	7,529,635	120,094	2,055,662	6,239,583	1,178,014	5,061,569
27,676	11,435,543	172,824	4,205,154	6,342,851	1,445,990	4,896,861
70	42,144	284	8,706	49,166	5,183	43,983
21,239	7,544,822	121,298	2,083,488	6,338,194	1,177,488	5,160,706
26,756	11,302,387	169,820	4,201,331	6,371,113	1,424,880	4,946,233
70	42,167	281	8,865	50,109	5,242	44,867
20,864	7,636,941	120,192	2,147,664	6,447,667	1,272,685	5,174,982
26,362	11,350,035	167,326	4,252,377	6,442,132	1,612,320	4,829,812
61	42,451	355	9,131	50,170	5,260	44,910
16,761	7,750,308	141,747	2,203,143	6,493,771	1,317,735	5,176,036
22,408	11,392,052	176,138	4,293,416	6,476,871	1,728,177	4,748,694
50	42,353	328	9,487	50,507	5,526	44,981
15,359	7,830,320	138,030	2,254,917	6,591,590	1,629,114	4,962,476
21,100	11,405,288	189,889	4,341,998	6,564,275	2,350,893	4,213,382
52	42,385	322	9,717	50,849	5,528	45,321
15,587	7,926,614	137,547	2,358,736	6,734,842	1,647,248	5,087,594
21,045	11,481,339	187,053	4,480,255	6,745,694	2,366,375	4,379,319

表 10 房屋稅稅源
(三) 按房屋使用別分

面積單位:平方公尺
金額單位:新台幣千元

年 期 別 By Year Term	總 計 Grand Total			小 計 Sub-Total	
	合 計 Total	公 有 Public	私 有 Private		
民國104年6月底 End of June, 2015	戶數 Number os House	106,066	5,832	100,234	53,974
	面積 Area	17,912,464	1,799,004	16,113,460	10,947,529
	現值 Value	23,840,755	2,573,086	21,267,669	16,905,604
民國105年6月底 End of June, 2016	戶數 Number os House	104,309	5,764	98,545	53,054
	面積 Area	17,774,265	1,820,929	15,953,336	10,816,058
	現值 Value	23,613,712	2,590,077	21,023,635	16,694,865

資料來源：96年依據公務統計報表2613-02-14-2表編製。97-103年依據修訂後公務統計報表2613-02-07-2表編製。
104-105年依據修訂後公務統計報表20903-02-07-2表編製。

Table 10. Source of House Tax
(三) Classified by House Use

Area unit : m²

Amount Unit : N.T.\$1,000

應稅房屋 Taxable House						免稅房屋 Exempt House		
住家用 Residence				非住家用 Non-Residence		小計 Sub-Total	公有 Public	私有 Private
自住 For owner use	非自住	For other uses		公有 Public	私有 Private			
公有 Public	私有 Private	公有 Public	私有 Private					
8	39,190	38	4,616	320	9,802	52,092	5,466	46,626
1,013	7,379,912	13,238	901,673	137,788	2,513,905	6,964,935	1,646,965	5,317,970
1,348	10,491,130	18,483	1,424,479	185,728	4,784,436	6,935,151	2,367,527	4,567,624
10	37,977	31	4,846	332	9,858	51,255	5,391	45,864
1,317	7,185,949	12,639	935,454	143,771	2,536,928	6,958,207	1,663,202	5,295,005
1,618	10,130,369	17,829	1,481,320	194,430	4,869,299	6,918,847	2,376,200	4,542,647

表 11 使用牌照稅稅源

單位：輛

年度別 Fiscal Year	總計 Grand Total		小客車 Small Passenger Vehicles		大客車 Large Passenger Vehicles	
	應稅 Taxable	免稅 Exempt	應稅 Taxable	免稅 Exempt	應稅 Taxable	免稅 Exempt
民國 96年度 2007	62,886	55	46,298	28	122	6
民國 97年度 2008	63,709	1,822	46,886	1,716	120	3
民國 98年度 2009	63,483	1,790	46,655	1,668	134	11
民國 99年度 2010	65,380	1,712	48,175	1,607	144	15
民國 100年度 2011	68,228	1,632	50,164	1,516	375	14
民國 101年度 2012	68,963	1,618	50,886	1,514	173	10
民國 102年度 2013	70,405	1,739	51,690	1,652	174	5
民國 103年度 2014	73,169	2,004	53,886	1,904	175	11
民國 104年度 2015	76,466	1,773	56,578	1,651	196	8
民國 105年度 2016	68,346	9,983	49,684	9,105	109	105

資料來源：96年依據公務統計報表2613-02-05-2表編製。97-103年依據修訂後公務統計報表2613-02-08-2表編製。
104-105年依據修訂後公務統計報表20903-02-10-2表編製。

附註：自85年起機器腳踏車汽缸總排氣量150C.C.(含150以下)課徵使用牌照稅稅額為零。

Table 11. Sources of Vehicle License Tax

Unit : Set

貨 車 Trucks		曳 引 車 Trailers		農 村 拼 裝 車 Flat-Bodied Trucks Vehicles		機 器 腳 踏 車 Motorcycles	
應 稅 Taxable	免 稅 Exempt	應 稅 Taxable	免 稅 Exempt	應 稅 Taxable	免 稅 Exempt	應 稅 Taxable	免 稅 Exempt
15,690	19	465	-	56	-	255	2
15,858	103	460	-	48	-	337	-
15,831	110	460	-	39	-	364	1
16,149	90	459	-	36	-	417	-
16,683	102	448	-	50	-	508	-
16,843	94	444	-	37	-	580	-
17,228	82	460	-	30	-	823	-
17,510	89	499	-	30	-	1,069	-
17,875	114	490	-	-	-	1,327	-
16,561	757	274	-	-	-	1,718	16

表 12 契 稅 源

金額單位：新台幣千元

年度別 Fiscal Year	合 計 Total			
	件 數 Cases			契 價 Deed Value
	合 計 Total	應 稅 Taxable	免 稅 Exempt	
民國 96 年度 2007	2,924	2,885	39	796,728
民國 97 年度 2008	2,519	2,466	53	657,845
民國 98 年度 2009	2,539	2,531	8	674,585
民國 99 年度 2010	2,469	2,469	-	611,485
民國 100 年度 2011	2,671	2,671	-	673,808
民國 101 年度 2012	2,710	2,706	4	762,326
民國 102 年度 2013	3,056	2,942	114	1,508,076
民國 103 年度 2014	3,034	2,822	212	661,419
民國 104 年度 2015	3,128	3,125	3	677,660
民國 105 年度 2016	2,282	2,279	3	545,901
第 1 季 (103/1 - 103/3)				
1st Quarter (Jan.,2014-Mar.,2014)	524	523	1	128,291
第 2 季 (103/4 - 103/6)				
2nd Quarter (Apr.,2014-Jun.,2014)	570	570	-	126,225
第 3 季 (103/7 - 103/9)				
3rd Quarter (Jul.,2014 - Sep.,2014)	511	511	-	116,351
第 4 季 (103/10-103/12)				
4th Quarter (Oct.,2014-Dec.,2014)	677	675	2	175,034

資料來源：96年依據公務統計報表2613-02-09-2表編製。97-103年依據修訂後公務統計報表2613-02-11-2表編製。

104-105年依據修訂後公務統計報表20903-02-11-2表編製。

附 註：本表契價為應稅資料之契價，不包括免稅資料。

Table 12. Sources of Deed Tax

Amount Unit : N.T.\$1,000

買賣契 Sale				典 權 契 Mortgage			
件 數 Cases			契 價 Deed Value	件 數 Cases			契 價 Deed Value
合 計 Total	應 稅 Taxable	免 稅 Exempt		合 計 Total	應 稅 Taxable	免 稅 Exempt	
2,451	2,412	39	722,475.00	-	-	-	-
2,017	1,965	52	579,450	-	-	-	-
2,055	2,051	4	597,651	-	-	-	-
1,964	1,964	-	538,861	-	-	-	-
2,092	2,092	-	600,190	-	-	-	-
2,061	2,057	4.00	657,853	-	-	-	-
2,272	2,189	83	1,317,259	-	-	-	-
2,103	2,102	1	549,940	-	-	-	-
2,323	2,322	1	553,703	-	-	-	-
1,574	1,574	-	437,348	-	-	-	-
357	357	-	101,992	-	-	-	-
393	393	-	102,209	-	-	-	-
344	344	-	86,629	-	-	-	-
480	480	-	146,518	-	-	-	-

表 12 契 稅 稅 源 (續 1 完)

金額單位:新台幣千元

年度別 Fiscal Year	交 換 契 Exchange				贈 與 契 Donation			
	件 數 Cases			契 價 Deed Value	件 數 Cases			契 價 Deed Value
	合 計 Total	應 稅 Taxable	免 稅 Exempt		合 計 Total	應 稅 Taxable	免 稅 Exempt	
民國 96 年度 2007	5	5	-	10,162	468	468	-	64,091
民國 97 年度 2008	18	18	-	7,581	479	478	1.00	70,753
民國 98 年度 2009	14	14	-	479	470	466	4	76,455
民國 99 年度 2010	14	14	-	4,080	491	491	-	68,544
民國 100 年度 2011	6	6	-	863	573	573	-	72,755
民國 101 年度 2012	21	21	-	4,972	628	628	-	99,501
民國 102 年度 2013	23	23	-	23,115	761	730	-	167,702
民國 103 年度 2014	18	18	-	8,871	913	702	211.00	102,608
民國 104 年度 2015	13	13	-	2,311	792	790	2	121,646
民國 105 年度 2016	-	-	-	-	708	705	3	108,553
第 1 季 (103/1 - 103/3) 1st Quarter (Jan.,2014-Mar.,2014)	-	-	-	-	167	166	1	26,299
第 2 季 (103/4 - 103/6) 2nd Quarter (Apr.,2014-Jun.,2014)	-	-	-	-	177	177	-	24,016
第 3 季 (103/7 - 103/9) 3rd Quarter (Jul.,2014 - Sep.,2014)	-	-	-	-	167	167	-	29,722
第 4 季 (103/10-103/12) 4th Quarter (Oct.,2014-Dec.,2014)	-	-	-	-	197	195	2	28,516

資料來源：96年依據公務統計報表2613-02-09-2表編製。97-103年依據修訂後公務統計報表2613-02-11-2表編製。
104-105年依據修訂後公務統計報表20903-02-11-2表編製。

附 註：本表契價為應稅資料之契價，不包括免稅資料。

Table 12. Sources of Deed Tax (Cont.1End)

Amount Unit : N.T.\$1,000

分割契 Division				占有契 Possession			
件數 Cases			契價 Deed Value	件數 Cases			契價 Deed Value
合計 Total	應稅 Taxable	免稅 Exempt		合計 Total	應稅 Taxable	免稅 Exempt	
-	-	-	-	-	-	-	-
5	5	-	61	-	-	-	-
-	-	-	-	-	-	-	-
-	-	-	-	-	-	-	-
-	-	-	-	-	-	-	-
-	-	-	-	-	-	-	-
-	-	-	-	-	-	-	-
-	-	-	-	-	-	-	-
-	-	-	-	-	-	-	-
-	-	-	-	-	-	-	-
-	-	-	-	-	-	-	-
-	-	-	-	-	-	-	-
-	-	-	-	-	-	-	-

表 13 娛樂稅稅源

年度別 Fiscal Year	娛樂業家數						
	合計 Total	電影 Movies	歌廳 Singing Hall	舞廳(場) Dancing Hall	撞球場 Billiards	保齡球館 Bowling Alley	高爾夫球 場 Golf Links
民國 96年度2007	544	1	-	-	-	-	1
民國 97年度2008	445	1	-	-	-	-	1
民國 98年度2009	490	1	-	-	-	-	1
民國 99年度2010	508	1	-	-	-	-	1
民國 100年度2011	515	-	-	1	-	-	1
民國 101年度2012	498	-	-	1	-	-	1
民國 102年度2013	490	1	-	1	-	-	1
民國 103年度 2014	477	1	-	-	-	-	1
民國 104年度 2015	454	1	-	-	-	-	1
民國 105年度2016	403	1	-	-	-	-	1
1月 Jan.	440	1	-	-	-	-	1
2月 Feb.	437	1	-	-	-	-	1
3月 Mar.	436	1	-	-	-	-	1
4月 Apr.	434	1	-	-	-	-	1
5月 May	429	1	-	-	-	-	1
6月 June	426	1	-	-	-	-	1
7月 July	420	1	-	-	-	-	1
8月 Aug.	418	1	-	-	-	-	1
9月 Sept.	403	1	-	-	-	-	1
10月 Oct.	403	1	-	-	-	-	1
11月 Nov.	403	1	-	-	-	-	1
12月 Dec.	403	1	-	-	-	-	1

資料來源：96年依據公務統計報表2613-02-16-2表編製。97-103年依據修訂後公務統計報表2613-02-13-2表編製。

104-105年依據修訂後公務統計報表20903-02-13-2表編製。

Table 13. Sources of Amusement Tax

Number of Amusement Place				
電子遊戲 機 Electronic	視聽視唱業 (KTV、MTV)	有節目餐飲業 Entertainment Restaurant	臨時公演 Temp Public Shows	其他 Other
107	311	-	3	120
84	313	-	1	131
76	274	-	-	138
72	287	-	1	146
62	287	-	3	161
51	288	-	7	150
49	298	-	4	136
42	312	-	2	119
40	295	-	12	105
38	255	1	-	107
39	292	-	2	105
40	293	-	1	101
40	293	-	-	101
40	290	-	3	99
40	286	-	3	98
39	283	-	3	99
39	276	-	4	99
39	272	-	3	102
38	260	1	1	101
37	255	1	4	104
37	251	-	8	105
38	255	1	-	107

三、稅 率

3. Tax Rates

表 14 各項稅捐劃解百分率一覽表

單位：%

稅目別	中央收入 Central		直轄市收入 Municipality	
	國庫 National Treasury	中央統籌 Distribution Tax of Central Gov't	直轄市庫 Municipality Treasuries	中央統籌 Distribution Tax of Central Gov't
一、國稅				
所得稅	90	10	-	-
遺產及贈與稅	20	-	50	50
關稅	100	-	-	-
營業稅	60	40	-	-
貨物稅	90	10	10	-
菸酒稅	80	-	*	-
證券交易稅	100	-	-	-
期貨交易稅	100	-	-	-
礦區稅	100	-	-	-
二、縣市稅				
地價稅	-	-	100	-
田賦	-	-	100	-
土地增值稅	-	20	100	-
房屋稅	-	-	100	-
使用牌照稅	-	-	100	-
契稅	-	-	100	-
印花稅	-	-	100	-
娛樂稅	-	-	100	-
土石採取景觀維護 特別稅	-	-	100	-

附註：1. 表內分配百分數係依88年1月25日增刪修訂後現行財政收支劃分法填列。

2. *菸酒稅收入之18%按人口比例分配直轄市及臺灣省各縣市，2%按人口比例分配福建省金門、連江兩縣。

Table 14. The Distribution Rate of Current Taxes

Unit : %

縣(市)收入 County(City)					Item of Tax
市庫 City Treasuries	縣、鄉(鎮、市)庫				
	小計 Sub-Total	縣庫 County Treasuries	縣統籌 Distribution Tax of	鄉鎮(市)庫 Township Treasuries	
					1.National Taxes
-	-	-	-	-	Income Tax
80	80	-	-	80	Estate and Gift Tax
-	-	-	-	-	Customs Duties
-	-	-	-	-	Business Tax
-	-	-	-	-	Commodity Tax
*	*	*	-	-	Tobacco and Alcohol Tax
-	-	-	-	-	Securities Transactions Tax
-	-	-	-	-	Futures Transactions Tax
-	-	-	-	-	Mining Lot Tax
					2.Municipality & County (City) Taxes
100	100	50	20	30	Land Value Tax
100	100	-	-	100	Agricultural Land Tax
80	80	80	-	-	Land Value Increment Tax
100	100	40	20	40	House Tax
100	100	100	-	-	Vehicle License Tax
100	100	-	20	80	Deeds Tax
100	100	100	-	-	Stamp Tax
100	100	-	-	100	Amusement Tax
100	100	100	-	-	Special Soil and Rock Management Tax

表 15 各項稅捐現行稅率表
Table 15. Current Tax Rates for Taxation

稅目 Item	車輛種類及稅額(新台幣) Modle&Collection 汽缸總排氣量(立方公分) Exhaust (cc)	小 客 車(每車乘人座位九人以下者) Small Passenger Vehicles (Seating 9 or fewer)	
		自用 Private	營業 Business
使用牌照稅 Vehicle License Tax	500以下	1,620	900
	501~600	2,160	1,260
	601~1200	4,320	2,160
	1201~1800	7,120	3,060
	1801~2400	11,230	6,480
	2401~3000	15,210	9,900
	3001~4200	28,220	16,380
	4201~5400	46,170	24,300
	5401~6600	69,690	33,660
	6601~7800	117,000	44,460
	7801以上	151,200	56,700

附 註:小客貨兩用之稅額按自用小客車之稅額課繳

附表4

全以電能為動力之電動小客車使用牌照稅稅額表

車輛種類及稅額 (新臺幣/元)		完全以電能為動力之電動小客車 (每車乘人座位九人以下者)	
		自用	營業
馬達最大馬力 (英制馬力HP/公制馬力PS)			
38以下	38.6以下	1,620	900
38.1-56	38.7-56.8	2,160	1,260
56.1-83	56.9-84.2	4,320	2,160
83.1-182	84.3-184.7	7,120	3,060
182.1-262	184.8-265.9	11,230	6,480
262.1-322	266.0-326.8	15,210	9,900
322.1-414	326.9-420.2	28,220	16,380
414.1-469	420.3-476.0	46,170	24,300
469.1-509	476.1-516.6	69,690	33,660
509.1以上	516.7以上	117,000	44,460

附表5

完全以電能為動力之電動機器腳踏車使用牌照稅稅額表

車輛種類及稅額 (新臺幣/元)		完全以電能為動力之電動機器腳踏車
馬達最大馬力 (英制馬力HP/公制馬力PS)		
12以下	12.2以下	-
12.1-20	12.3-20.3	800
20.1-45	20.4-45.7	1,620
45以上	45.7以上	1,620

表 15 各項稅捐現行稅率表(續1)
Table 15. Current Tax Rates for Taxation (cont.1)

稅目 Item	車輛種類及稅額(新台幣) Modle&Clooecton	大客車(每車乘人座位10人 以上者) Large Passenger Vehicles Seating 10 or more	貨車 Trucks
	汽缸總排氣量(立方公分) Exhaust (cc)		
使用牌照稅 Vehicle License Tax	500以下 and below	-	900
	501~600	1,080	1,080
	601~1200	1,800	1,800
	1201~1800	2,700	2,700
	1801~2400	3,600	3,600
	2401~3000	4,500	4,500
	3001~3600	5,400	5,400
	3601~4200	6,300	6,300
	4201~4800	7,200	7,200
	4801~5400	8,100	8,100
	5401~6000	9,000	9,000
	6001~6600	9,900	9,900
	6601~7200	10,800	10,800
	7201~7800	11,700	11,700
	7801~8400	12,600	12,600
	8401~9000	13,500	13,500
	9001~9600	14,400	14,400
9601~10200	15,300	15,300	
10201以上	16,200	16,200	

附註:曳引車之稅額按貨車稅額加徵30%

表 15 各項稅捐現行稅率表(續2)
Table 15. Current Tax Rates for Taxation (cont.2)

稅目 Item	車輛種類及稅額(新台幣)	機器腳踏車 Motorcycles
	汽缸總排氣量 (立方公分)	
使用牌照 稅 Vehicle License Tax	150(含150)以下 and below	-
	151~250	800
	251~500	1,620
	501~600	2,160
	601-1200	4,320
	1201-1800	7,120
	1801以上 and above	11,230

稅目 Item	課徵標的 Taxation Object	稅率 Tax-Rate
印花稅 Stamp Tax	1.銀錢收據稅率千分之四 〈但兼具營業發票性質之銀錢收據及兼具銀錢收據性質之營業發票不包括在內〉 收受或領還押標金收據稅率千分之一 〈營業人、機關、團體或個人書立收到票據所出具之收據，免貼用印花稅票〉	1.Monetary receipts: affixation of tax stamps at 0.4% of the amount received,with the exception of 0.1% for money deposited by bidders.
	2.買賣動產契據新台幣12元	2.Contracts for sale of movables: affixation of tax stamps at NT\$12 per piece.
	3.承攬契據稅率千分之一	3.Contracting agreements: affixation of tax stamps at 0.1% of the contract price.
	4.典賣、讓受及分割不動產契據稅率千分之一	4.Contracts of deeds for sale, gratuitous transfer,exchange or partition of or pledge of lien on real estate: affixation of tax stamps at 0.1% of the contract price or value of the real estate.

表 15 各項稅捐現行稅率表(續3)
Table 15. Current Tax Rates for Taxation (Cont.3)

稅目	課徵標的及稅率	Item	Taxation object and tax rates
土地 增 值 稅	<p>1.課徵標的:凡已規定地價之土地,於土地所有權移轉或設定典權時,就其土地之自然漲價部分徵收之。</p> <p>2.稅 率:</p> <p>(1)土地漲價總數額在超過原規定地價或前次移轉時申報現值(按物價指數調整後)未達100%者,就其漲價總數額徵收20%。</p> <p>(2)土地漲價總數額在超過原規定地價或前次移轉時申報現值(按物價指數調整後)100%~200%者就其漲價總數額徵收30%。</p> <p>3.土地漲價總數額在超過原規定地價或前次移轉時申報現值(按物價指數調整後)200%以上者就其漲價總數額徵收40%。</p> <p>4.出售自用住宅用地,都市土地面積未超過三公畝或非都市土地面積未超過七公畝者就其漲價總額徵收10%,其超過面積之土地漲價,依前列三項稅率徵收。</p>	Land Value Increment Tax	<p>1. Taxation object: When the title of the decreed value land have been transferred or created of dien,nature increment portion of land shall be taxed.</p> <p>2. Tax rates:</p> <p>(1) When the total increment approaches 100% of the original decreed value or the assessed present value at the last transfer of land in the calculation of the then applicable value increment tax payable,the tax rate shall be 20% of the total increment arrived at.</p> <p>(2) When the total increment exceeds 100% but approaches 200% of the original decreed value or the assessed present value at the last transfer of land in the calculation of the then applicable value increment tax payable,in addition to the tax rate made applicalbe under provision of paragraph(1)above ,the tax rate for the protion exceeding 100% shall be 30%.</p> <p>(3) When the total increment exceeds 200% of the original decreed value or the assessed present value at the last transfer of the land in question in the calculation of the then applicable value increment tax payable,on top of the rates provided under paragraphs(1) and(2) above,the portion in excess of 200% shall be subject to a tax rate 40%.</p> <p>(4) If the sale of self-use residential land by the title owner satisfies the following conditions,the land value increment tax there of shall be collected at a privileged rate of 10%. in the case of urban land not exceeding in 300 square meters and non-urban land not exceeding 700 square meters.</p>

表 15 各項稅捐現行稅率表(續4)
Table 15. Current Tax Rates for Taxation (Cont.4)

稅目	課徵標的及稅率	Item	Taxation object and tax rates		
房屋稅	1. 課徵標的: 附著於土地上之各種房屋及有關增加該房屋使用價值之建築物。	House Tax	1. Taxation object: Building attached to the land can increase the house value.		
	2. 稅率: 房屋稅依房屋評定標準價格核計之房屋現值及使用情形分別按下列稅率課徵。		2. Tax Rate: The house tax shall be levied according to the current value of the house at the following rate.		
	(1) 本稅率表適用期間為103年1月1日至6月30日		(1) The following tax rate is in effect from 1st, Jan to 30th June.		
	稅目 法定稅率 本縣現行稅率		Item	Civil rate	Rate
	營業用按現值 3-5% 3%		Business purpose	3-5%	3%
	非住家非營業用按現值 1.5-2.5% 2%		Both non-residential and non-business purposes	1.5-2.5%	2%
	住家用按現值 1.2-2% 1.2%		Residential purposes	1.2-2%	1.2%
	(2) 自103年7月1日起適用下列稅率課徵		(2) The following tax rate is in effect from 1st, Jul, 2014.		
	稅目 法定稅率 本縣現行稅率		Item	Civil rate	Rate
	營業用按現值 3-5% 3%		Business purpose	3-5%	3%
非住家非營業用按現值	Both non-residential and non-business purposes				
1. 私立醫院、診所、自由職業事務所使用之房屋 3-5% 3%	1. Private hospital, clinic, professions office	3-5%	3%		
2. 人民團體及其他非營業用房屋 1.5-2.5% 2%	2. The mass organization and other non-business houses	1.5-2.5%	2%		
住家用按現值	Residential purposes				
1. 自住或公益出租人出租使用房屋 1.2% 1.2%	1. For owner use or leased for public welfare purposes by a landlord registered with the local government as a charity	1.2%	1.2%		
2. 其他住家用房屋 1.5-3.6% 1.5%	2. For other uses	1.5-3.6%	1.5%		

表 15 各項稅捐現行稅率表(續5)
Table 15. Current Tax Rates for Taxation (cont.5)

稅目	課徵標的及稅率	Item	Taxation object and tax rates
地價稅	<p>1、課稅標的:土地所有權人在每一縣市轄區內所有規定地價土地之地價總額。</p> <p>2、稅 率: 私有土地</p> <p>(1)地價總額未超過土地所在地縣(市)累進起點地價者，按申報地價數額千分之十徵收。</p> <p>(2)超過累進起點地價未達五倍者，就其超過部分課徵千分之十五。</p> <p>(3)超過累進起點地價五至十倍者，就其超過部分課徵千分之二十五。</p> <p>(4)超過累進起點地價十至十五倍者，就其超過部分課徵千分之三十五。</p> <p>(5)超過累進起點地價十五至二十倍者，就其超過部分課徵千分之四十五。</p> <p>(6)超過累進起點地價二十倍以上者，就其超過部分課徵千分之五十五。</p> <p>(7)自用住宅用地面積都市土地在三公畝，非都市土地七公畝以內者按申報地價千分之二徵收。</p> <p>(8)都市計畫公共設施保留地，在保留期間仍為建築使用者，除自用住宅用地外，統按千分之六計徵地價稅；其未作任何使用並與使用中之土地隔離者，免徵地價稅。</p>	Land Value Tax	<p>1.Taxation object:The land owner's total value tax should be considered the defined land value of all parcels in each county。</p> <p>2.Tax rates: Private land</p> <p>(1) When the land value (LV) is not exceeded the starting cumulative value (SCV) ,1% of the land value should be taxed。</p> <p>(2) When LV exceeds SCV under 5 times,1.5% of the exceeding portion shall be taxed。</p> <p>(3) When LV exceeds SCV over 5~10 times , 2.5% of the exceeding portion shall be taxed。</p> <p>(4) When LV exceeds SCV over 10~15 times ,3.5% of the exceeding portion shall be taxed。</p> <p>(5) When LV exceeds SCV over 15~20 times ,4.5% of the exceeding portion shall be taxed。</p> <p>(6) When LV exceeds SCV over 20 times ,5.5% of the exceeding portion shall be taxed。</p> <p>(7) Residential land in urban areas with a total area of less than 3 acres or in non-urban areas with a total area less than 7 acres and used for the purpose of a self-use residence shall be taxed at 0.2%。</p> <p>(8) Land reserved for public facilities pursuant to urban planning , which is being temporarily used for self-use residential purposes while still maintaining status, shall be taxed at 0.2% ,and in the case of non- residential use at 0.6%。</p>

表 15 各項稅捐現行稅率表(續6)
Table 15. Current Tax Rates for Taxation (cont.6)

稅目	課徵標的及稅率	Item	Taxation object and tax rates
地價稅	<p>(9)工業、礦業、私立公園、動物園、體育場、寺廟、教堂、政府指定之名勝古蹟，經主管機關核准設置之加油站及依都市計畫法規定設置之供公眾使用之停車場等供直接使用之土地按其申報地價數額千分之十徵收。但未按目地事業主管機關核定規劃使用者不適用。</p> <p>公有土地 按其申報地價數額千分之十徵收，但公有土地供公共使用者免徵。</p>	Land Value Tax	<p>(9) Land used for industries,mining,private parks,zoos, stadiums, temples,churches,scenic spots and historic sites,gas stations and parking lots approved by the government shall be taxed at 1%,but land which is not used in a accordance with an approved project shall be taxed at the regular rate。</p> <p>Public Land Land publicly owned but used for non-public purposes shall be taxed at 1%。</p>
契稅	<p>1.課徵標的:除已開徵土地增值稅區域之土地外，其他不動產之買賣、承典、交換、贈與、分割或因占有而取得所有權，按公定契約所載價格課徵契稅。</p> <p>2.稅率:</p> <p>買賣契稅 6%</p> <p>典權契稅 4%</p> <p>交換契稅 2%</p> <p>贈與契稅 6%</p> <p>分割契稅 2%</p> <p>占有契稅 6%</p>	Deed Tax	<p>1. Taxation object: Bargain,dien,exchange,bestowal or donation, partition the realty shall be taxed deed tax at deed value except the land in being levied land value increment tax area。</p> <p>2. Tax rate: Deed tax on a purchase and sale: 6% of the value of the deed. Deed tax on creation of a dien: 4% of the value of the deed. Deed tax on an exchange: 2% of the value of the deed. Deed tax on a bestowal or a donation: 6% of the value of the deed. Deed tax on a partition: 2% of the value of the deed. Deed tax on a possession: 6% of the value of the deed.</p>

表 15 各項稅捐現行稅率表(續7)
Table 15. Current Tax Rates for Taxation (Cont.End)

稅目	課徵標的及稅率	Item	Tax-Rates
娛樂稅	1、電影		1. The cinema
	(1)外國語言片 1%		(1)Foreign Language films 1%
	(2)本國語言片 0.5%		(2)Chinese Language films 0.5%
	2、職業性歌唱、舞蹈、馬戲、魔術、技藝表演及夜總會之各種表演 7%		2. Professional singing,dancing,circus,magic,acrobatics shows, and all kinds of performances in night clubs 7%
	3、戲劇、音樂演奏、說書及非職業性歌唱、舞蹈表演 1%		3. Drama,music performances, story-telling,and amateur singing, dancing,etc. 1%
	4、各種競技比賽 2%		4. All kinds of skill competitions and contests 2%
	5、舞廳或舞場 25%	Amusement Tax	5. Dance halls 25%
	6、高爾夫球場 5%		6. Golf clubs 5%
7、機動遊艇、動力飛行船 2.5%		7. Motor boat, Motor aircraft 2.5%	
8、其他提供娛樂設施供人娛樂者 (KTV、MTV、電動玩具) 7%		8. Other activities that are provided as a form of recreation for consumers . (KTV、MTV、Gameboy) 7%	

四、行政組織

4.Administration Organization

表 16 本局稽徵區域劃分

年底及稽徵區域別 End of a Year & District	面積 (平方公里) Area(Km ²)	村里數 Villages
民國 105 年底 End of 2016	3,515.2538	147
臺東市 Taitung City	109.7691	46
成功鎮 Chenggong Town	143.9939	8
關山鎮 Kwaanshan Town	58.7351	7
卑南鄉 Peinan Village	412.6871	13
大武鄉 Tawu Village	69.1454	5
太麻里鄉 Taimalt Village	96.6523	9
東河鄉 Tungho Village	210.1910	7
長濱鄉 Changpin Village	155.1868	6
鹿野鄉 Luyeh Village	89.6980	7
池上鄉 Tsisan Village	82.6854	10
綠島鄉 Lu Tao Village	15.0919	3
延平鄉 Yenpin Village	455.8810	5
海端鄉 Haituan Village	880.0382	6
達仁鄉 Tajen Village	306.4454	6
金峰鄉 Ginteng Village	380.6640	5
蘭嶼鄉 Lan Yu Village	48.3892	4

資料來源：根據縣政府民政處資料編製。

Table 16. Service Districts

戶數 Households	人口數 Persons	每戶平均人口數 (人／戶) Persons / Households
82,574	220,802	2.67
39,531	106,368	2.69
5,408	14,411	2.66
3,188	8,811	2.76
6,670	17,443	2.62
2,504	6,238	2.49
4,672	11,304	2.42
3,771	8,686	2.30
2,920	7,399	2.53
3,053	8,018	2.63
3,214	8,375	2.61
1,106	3,724	3.37
1,065	3,523	3.31
1,090	4,283	3.93
1,451	3,524	2.43
1,121	3,612	3.22
1,810	5,083	2.81

表 17 本局
中華民國

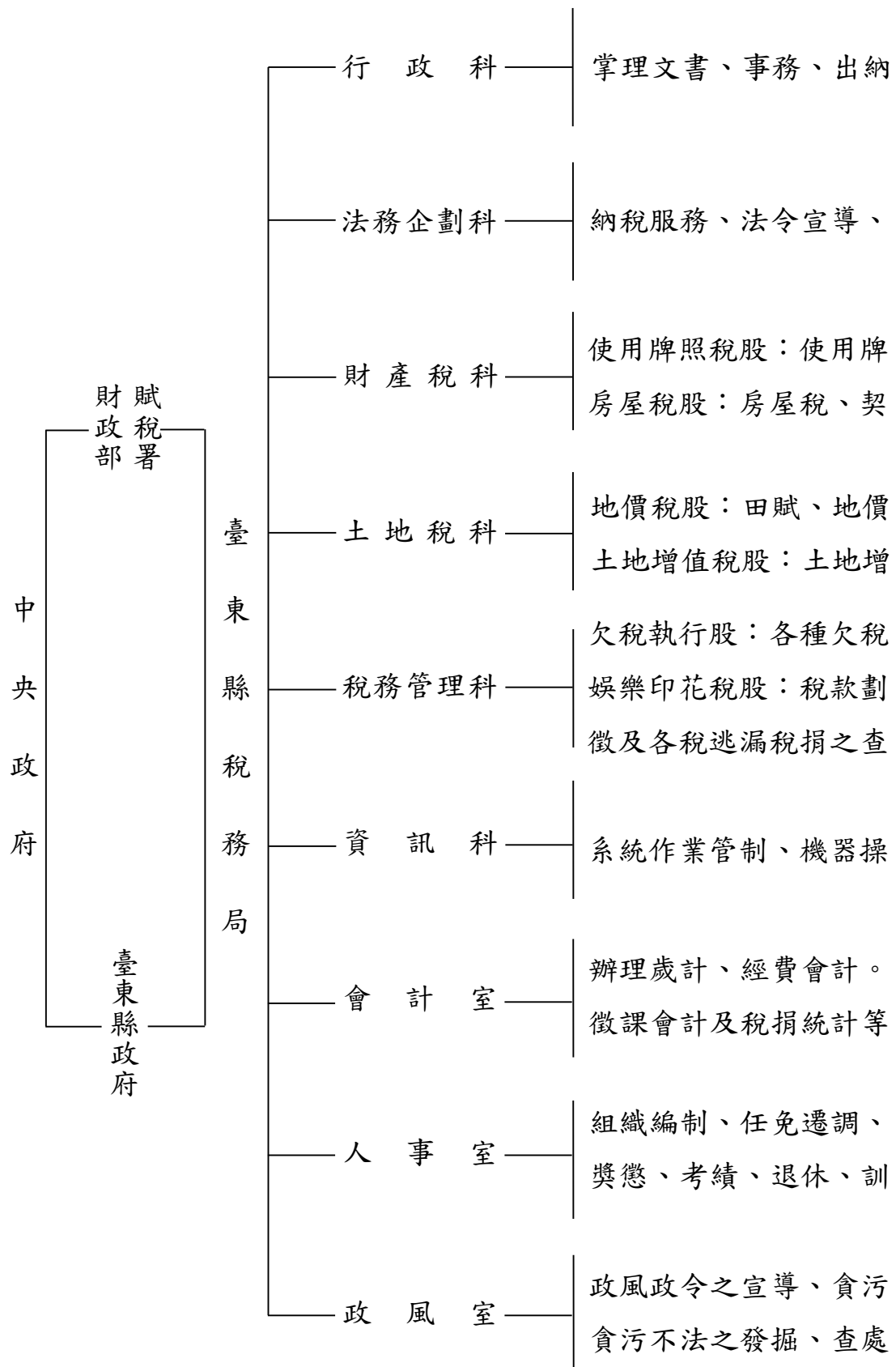

組織系統

105 年 12 月底

、檔案管理等事項。

行政救濟、財務罰鍰及違章、漏稅案件之處理事項。

照稅之稽徵。

稅之稽徵。

稅之稽徵。

值稅及工程受益費之徵收。

之執行。

解、單照管理、退稅、研考檢核，娛樂、印花稅之稽
緝等事項。

作、資訊管理等事項

事項。

銓審、分層負責及工作簡化、約（聘）僱及職員職務管理。

練、保險、福利、出國、文康活動。

不法之預防、政風考核獎懲建議，維護機關設施安全。

、處理檢舉案件、公務機密安全維護。

表 18 本局現有員額配置

年度別 Fiscal Year	合計 Total	局長 Director	副局長 Deputy Director	秘書 Secretary	科長 Chief	主任 Chief	股長 Chief	電作管理師 Systems Coordinator
1. 預 算 數								
民 國 96 年 度 2007	79	1	1	1	5	4	12	-
民 國 97 年 度 2008	78	1	1	1	5	4	12	-
民 國 98 年 度 2009	78	1	1	1	5	4	12	-
民 國 99 年 度 2010	78	1	1	1	5	4	12	-
民 國 100 年 度 2011	75	1	1	1	5	4	9	-
民 國 101 年 度 2012	75	1	1	1	6	3	6	1
民 國 102 年 度 2013	76	1	1	1	6	3	6	1
民 國 103 年 度 2014	76	1	1	1	6	3	6	1
民 國 104 年 度 2015	76	1	1	1	6	3	6	1
民 國 105 年 度 2016	76	1	1	1	6	3	6	1
2. 實 有 數								
民 國 96 年 度 2007	199	3	3	3	16	9	16	1
民 國 97 年 度 2008	74	3	3	3	6	9	12	1
民 國 98 年 度 2009	73	1	1	1	5	3	6	1
民 國 99 年 度 2010	75	1	1	1	6	3	12	-
民 國 100 年 度 2011	71	1	1	1	6	3	11	-
民 國 101 年 度 2012	70	1	1	1	6	3	7	-
民 國 102 年 度 2013	71	1	1	1	6	3	6	1
民 國 103 年 度 2014	73	1	1	1	6	2	6	1
民 國 104 年 度 2015	73	1	1	1	6	3	6	1
民 國 105 年 度 2016	73	1	1	1	6	3	6	1
局長室 Director Office	1	1	-	-	-	-	-	-
副局長 Deputy Director Office	1	-	1	-	-	-	-	-
秘書 Secretary Office	1	-	-	1	-	-	-	-
行政科 General Affairs Office	5	-	-	-	1	-	-	-
會計室 Accounting Office	4	-	-	-	-	1	-	-
人事室 Personnel Office	2	-	-	-	-	1	-	-
政風室 Civil Service Ethics Office	1	-	-	-	-	1	-	-
資訊科 Data Processing Section	7	-	-	-	1	-	-	1
財產稅科 Business Tax Section	15	-	-	-	1	-	2	-
土地稅科 Property Tax Section	16	-	-	-	1	-	2	-
稅務管理科 Enforcement and Refund Section	12	-	-	-	1	-	2	-
法務企劃科 Public Services Section	8	-	-	-	1	-	-	-

資料來源：人事室資料編製。

Table 18. Allocation of the Personnel

審核員 Revenue Assessor	稅務員 Revenue Officer	科員 Officer	會計科員 Accounting Officer	人事科員 Personnel Officer	政風科員 Civil Service Officer	助理稅務員 Assistant Revenue Officer	書記 Associate Clerk	辦事員 Clerk
1. Budget Staff								
1	28	2	3	-	1	12	7	1
1	28	2	3	-	-	12	7	1
1	28	2	3	-	-	12	7	1
1	28	2	3	-	-	12	7	1
1	28	3	3	-	-	12	7	1
1	29	6	-	-	-	12	7	1
1	30	6	-	-	-	12	7	1
1	30	6	-	-	-	12	7	1
1	30	6	-	-	-	12	7	1
1	30	6	-	-	-	12	7	1
2. Actual Staff								
1	24	2	3	-	-	11	2	1
1	26	2	3	-	-	13	3	2
1	28	2	2	-	-	9	6	1
1	27	2	3	-	-	12	5	1
1	25	5	-	-	-	11	5	1
1	28	5	-	-	-	12	4	1
1	30	5	-	-	-	11	4	1
1	30	5	-	-	-	12	6	1
1	28	6	-	-	-	11	7	1
1	28	6	-	-	-	11	7	1
-	-	-	-	-	-	-	-	-
-	-	-	-	-	-	-	-	-
-	-	-	-	-	-	-	-	-
-	-	2	-	-	-	-	1	1
-	-	3	-	-	-	-	-	-
-	-	1	-	-	-	-	-	-
-	-	-	-	-	-	-	-	-
-	3	-	-	-	-	2	-	-
-	8	-	-	-	-	3	1	-
-	10	-	-	-	-	2	1	-
1	3	-	-	-	-	2	3	-
-	4	-	-	-	-	2	1	-

表 19 本局現有人員人事資料統計

年 底 The End of a Year	總計 Total	官 等 (Official Classes)			
		簡 任 10-14 職 等 Selected Appointment Rank	薦 任 6-9 職 等 Recommend Appointment Rank	委 任 1-5 職 等 Delegated Appointment Rank	雇 員 Employee
民 國 105 年 底	73	1	47	25	-

(1) 性 別 (Sex)

男 (Male)	24	-	16	8	-
女 (Female)	49	1	31	17	-

(2) 年 齡 (Age)

19歲以下 Under 29 Years	-	-	-	-	-
20歲~29歲 20-29 Years	7	-	1	6	-
30歲~39歲 30-39 Years	26	-	13	13	-
40歲~49歲 40-49 Years	16	-	10	6	-
50歲~59歲 50-59 Years	19	1	15	3	-
60歲~65歲 60-65 Years	5	-	4	1	-
65歲以上 66 Years of Age and Over	-	-	-	-	-

資料來源：本局人事室資料編製。

Table 19. Personnel Statistic

	總計 Total	官 等 (Official Classes)			
		簡 任 10-14 職 等 Selected Appointment Rank	薦 任 6-9 職 等 Recommend Appointment Rank	委 任 1-5 職 等 Delegated Appointment Rank	雇 員 Employee
(3) 學 歷 (Educational Background)					
研究所以上 Graduate School	10	1	7	2	-
大學畢業University	44	-	23	21	-
專科畢業Junior College	18	-	16	2	-
高中(職)畢業 Senior High School	1	-	-	1	-
國(初)中以下 Junior High School and Under	-	-	-	-	-
(4) 考 試 (Examination)					
高等考試 Senior National Examination	4	-	4	-	-
普通考試 Junior National Examination	2	-	-	2	-
特種考試 Special National Examination	36	-	18	18	-
其他考試 Other National Examinations	29	1	19	9	-
依其他法令進用人數 Non-Examination	2	-	2	-	-
(5) 年 資 (Seniority)					
5年以下 Under 5yrs.	20	-	6	14	-
6 年 ~ 9 年 6 ~ 9 yrs.	12	-	9	3	-
10 年 ~ 14 年 10 ~ 14 yrs.	8	-	2	6	-
15 年 ~ 19 年 15 ~ 19 yrs.	4	-	1	3	-
20 年 ~ 24 年 20 ~ 24 yrs.	10	-	8	2	-
25 年 ~ 29 年 25 ~ 29 yrs.	8	1	7	-	-
30 年 以 上 Over 30yrs.	11	-	11	-	-

表 20 稅捐稽徵經費統計

金額單位：新台幣元

年度別及科目別 Fiscal Year & Item of Tax	合計 Total				
	預算 (1) Budget		決算 (2) Audit		決算佔預算 % (2) / (1)
	金額 Amount	%	金額 Amount	%	
民國 96 年 度 2007	130,576,961	100.00	122,617,240	100.00	93.90
民國 97 年 度 2008	129,143,018	100.00	124,363,607	100.00	96.30
民國 98 年 度 2009	132,484,615	100.00	129,468,343	100.00	97.72
民國 99 年 度 2010	131,085,515	100.00	130,414,021	100.00	99.49
民國 100 年 度 2011	133,903,358	100.00	132,433,332	100.00	98.90
民國 101 年 度 2012	132,752,862	100.00	130,237,087	100.00	98.10
民國 102 年 度 2013	135,480,752	100.00	131,236,619	99.99	96.87
民國 103 年 度 2014	133,360,703	100.00	128,753,852	98.96	96.55
民國 104 年 度 2015	139,567,817	100.00	132,949,566	99.99	95.26
民國 105 年 度 2016	138,337,307	100.00	128,859,019	100.00	93.15
行 政 管 理	97,648,000	70.59	88,972,575	69.05	91.12
法 務 企 劃	502,000	0.36	499,579	0.39	99.52
土 地 稅 業 務	2,888,000	2.09	2,680,450	2.08	92.81
財 產 稅 業 務	7,308,000	5.28	7,078,735	5.49	96.86
稅 務 管 理	3,145,000	2.27	2,916,471	2.26	92.73
資 訊 業 務	3,116,000	2.25	2,980,902	2.31	95.66
公 務 人 員 退 休 給 付	21,365,212	15.44	21,365,212	16.58	100.00
公 務 人 員 撫 卹 給 付	1,381,504	1.00	1,381,504	1.07	100.00
公 務 人 員 各 項 補 助	983,591	0.71	983,591	0.76	100.00

資料來源：根據單位決算書編製。

Table 20. Expenditure on Tax Collection

Unit : NT Dollar

中央補助 Central Government Subsidy					縣負擔 County Government Burden				
預算 (1) Budget		決算 (2) Audit		決算占預算 % (2) / (1)	預算 (1) Budget		決算 (2) Audit		決算占預算 % (2) / (1)
金額 Amount	%	金額 Amount	%		金額 Amount	%	金額 Amount	%	
-	-	-	-	-	130,576,961	100.00	122,617,240	100.00	93.90
-	-	-	-	-	129,143,018	100.00	124,363,607	100.00	96.30
-	-	-	-	-	132,484,615	100.00	129,468,343	100.00	97.72
-	-	-	-	-	131,085,515	100.00	130,414,021	100.00	99.49
-	-	-	-	-	133,903,358	100.00	132,433,332	100.00	98.90
-	-	-	-	-	132,752,862	100.00	130,237,087	100.00	98.10
-	-	-	-	-	135,480,752	100.00	131,236,619	100.00	96.87
-	-	-	-	-	133,360,703	100.00	128,753,852	100.00	96.55
-	-	-	-	-	139,567,817	100.00	132,949,566	100.00	95.26
-	-	-	-	-	138,337,307	100.00	128,859,019	100.00	93.15
-	-	-	-	-	97,648,000	70.59	88,972,575	69.05	91.12
-	-	-	-	-	502,000	0.36	499,579	0.39	99.52
-	-	-	-	-	2,888,000	2.09	2,680,450	2.08	92.81
-	-	-	-	-	7,308,000	5.28	7,078,735	5.49	96.86
-	-	-	-	-	3,145,000	2.27	2,916,471	2.26	92.73
-	-	-	-	-	3,116,000	2.25	2,980,902	2.60	95.66
-	-	-	-	-	21,365,212	15.44	21,365,212	16.58	100.00
-	-	-	-	-	1,381,504	1.00	1,381,504	1.07	100.00
-	-	-	-	-	983,591	0.71	983,591	0.76	100.00

表 21 各項稅捐稽徵成本統計

金額單位：新台幣元

年度別及稅目別 Fiscal Year & Item of Tax	實徵淨額 (千元) Net Actual Collections (NT \$:1000)	成本總計 (元) Total Cost(Dollars)	直接成本 Direct Cost		
			小計 Sub-Total	人事費 Personnel Expenses	業務費 (屬稅捐稽徵業 務部分) Affair Expenses
民國 96 年度 2007	1,161,509	111,379,626	73,361,868	56,594,672	16,454,141
民國 97 年度 2008	1,174,254	113,082,224	75,352,523	59,079,519	15,971,652
民國 98 年度 2009	1,078,533	114,251,366	76,963,057	60,680,663	15,982,630
民國 99 年度 2010	1,171,086	119,014,012	79,054,981	61,465,183	17,296,592
民國 100 年度 2011	1,307,917	118,488,711	80,260,422	63,302,942	16,635,451
民國 101 年度 2012	1,275,980	112,242,925	76,161,088	60,516,226	15,296,684
民國 102 年度 2013	1,400,714	112,147,366	80,147,063	63,903,837	15,875,064
民國 103 年度 2014	1,467,965	109,468,422	81,143,855	65,140,089	15,630,953
民國 104 年度 2015	1,540,358	111,329,011	79,400,121	63,063,702	15,948,182
民國 105 年度 2016	1,452,342	109,724,107	78,790,538	62,433,356	15,945,244
地 價 稅 Land Value Tax	254,462	25,055,300	17,736,419	14,771,733	2,888,572
土地增值稅 Land Value Increment Tax	305,484	16,242,336	11,342,461	9,889,444	1,402,060
房 屋 稅 House Tax	278,461	22,474,973	15,879,937	13,310,792	2,500,559
使 用 牌 照 稅 Vehicle License Tax	533,927	25,063,803	19,195,706	11,843,608	7,291,072
契 稅 Deed Tax	32,754	7,208,562	5,033,933	4,389,065	622,253
印 花 稅 Stamp Tax	34,325	5,908,641	4,148,523	3,552,458	577,761
娛 樂 稅 Amusement Tax	10,917	5,128,652	3,609,815	3,065,478	434,604
土石採取景觀維護特別稅 Special Soil and Rock Management Tax	2,012	2,641,840	1,843,744	1,610,778	228,363

資料來源：96年依據公務統計報表2613-90-08-2表編製。97-103年依據修訂後公務統計報表2613-90-05-2表編製。
104-105年依據修訂後公務統計報表20903-90-05-2表編製。

Table 21 .Cost of Tax Levying

Unit : NT Dollar

獎補助 及損失 Bounty,Subsidy and Loss	間接成本 Indirect Cost					每千元 成本 Cost of One Thousand Dollars
	小計 Sub-Total	人事費 Personnel Expenses	業務費 (屬一般行政部 分) Affair Expenses	設備及投資費 Equipments and Investment	其他 Others	
313,060	38,017,757	26,304,566	7,218,205	4,494,986	-	95.89
301,352	37,729,701	25,207,261	7,261,955	5,260,485	-	96.30
299,764	37,288,309	26,969,183	7,163,477	3,155,649	-	105.93
293,206	39,959,031	26,943,642	7,186,198	5,829,191	-	101.63
322,029	38,228,290	24,964,541	7,045,699	6,218,050	-	90.59
348,178	36,081,837	26,311,402	6,816,735	2,953,700	-	87.97
368,162	32,000,303	21,861,839	6,608,965	3,529,499	-	80.06
372,813	28,324,567	19,976,294	6,791,000	1,557,273	-	74.57
388,237	31,928,890	19,269,465	7,371,163	5,288,262	-	72.27
411,938	30,933,569	18,561,268	7,776,906	4,595,395	-	75.55
76,114	7,318,881	4,391,596	1,840,015	1,087,270	-	98.46
50,957	4,899,875	2,940,104	1,231,861	727,910	-	53.17
68,586	6,595,036	3,957,262	1,658,036	979,738	-	80.71
61,026	5,868,097	3,521,072	1,475,279	871,746	-	46.94
22,615	2,174,629	1,304,857	546,716	323,056	-	220.08
18,304	1,760,118	1,056,136	442,505	261,477	-	172.14
109,733	1,518,837	911,358	381,846	225,633	-	469.79
4,603	798,096	478,883	200,648	118,565	-	1,313.04

表 22. 稅務服務中心服務統計表

民國105年度(105年1月至105年12月)

服務項目	件(次)數 小 計
1. 解答稅務法令	48,351
2. 解說納稅程序	22,176
3. 輔導納稅人填寫各項書表	10,180
4. 引導納稅人至服務櫃台洽辦業務	9,840
5. 受理納稅人申辦稅務資料	98,035
6. 核發納稅證明	351
7. 受理納稅申訴案件	9
8. 協助檢舉違章漏稅案件	13
9. 受理稅務興革意見	-
10. 提供宣導資料	46,870
11. 其他	-
合 計	235,825

資料來源：本局法務企劃科及稅務管理科提供。

Table 22. Services Statistics of Tax Service Center

2016 (Jan. ~ Dec)

Service Items	Cases	Sub-Total
1. Tax law or regulation inquiry service.		48,351
2. To elaborate on tax payment procedure		22,176
3. Application service.		10,180
4. Guide service.		9,840
5. Computer Internet service.		98,035
6. Tax paid certification service.		351
7. To accept compliant cases.		9
8. Help for uncovering tax laws violation and tax evasion cases.		13
9. To receive opinions for the improvement of tax affairs.		-
10. Tax materials publicity.		46,870
11. Others .		-
Total		235,825

五、附 錄

5. Appendix

表 23 各項稅捐實徵數
(一) 年月別

金額單位：新台幣千元

年度別 Fiscal Year	總計 Grand Total	國稅 National Taxes
民國 96 年度 2007	2,521,526	1,314,876
民國 97 年度 2008	2,415,035	1,179,235
民國 98 年度 2009	2,225,979	1,091,238
民國 99 年度 2010	2,434,250	1,206,698
民國 100 年度 2011	2,599,433	1,227,942
民國 101 年度 2012	2,831,257	1,514,067
民國 102 年度 2013	2,988,153	1,537,650
民國 103 年度 2014	3,292,142	1,776,695
民國 104 年度 2015	3,689,735	2,117,127
民國 105 年度 2016	3,534,532	2,040,700
1月 Jan.	269,057	216,586
2月 Feb.	141,186	105,606
3月 Mar.	259,906	195,564
4月 Apr.	405,418	78,987
5月 May.	673,894	301,508
6月 June	692,552	556,049
7月 July	14,358	-32,429
8月 Aug.	128,348	82,493
9月 Sept.	228,837	183,288
10月 Oct.	154,353	114,242
11月 Nov.	336,323	151,767
12月 Dec.	230,300	87,039

資料來源：依據財政部南區國稅局臺東縣分局會計室資料暨本局徵課會計報告表編製。

附註：1.本表金額一律用實徵淨額，罰鍰為國稅及縣稅罰鍰合計數。

2.本表未包括特種貨物及勞務稅。

Table 23. Actual Collection Taxes

(一) By Yearly and Monthly

Amount Unit : N.T.\$1,000

省稅 Provincial Taxes	縣市稅 County and City Taxes	教育捐 Education Surtax	罰鍰 Fines
-	1,161,504	5	45,141
-	1,174,242	12	61,546
-	1,078,523	10	56,208
-	1,171,086	-	56,466
-	1,307,917	-	63,574
-	1,275,980	-	41,210
-	1,400,714	-	49,789
-	1,467,965	-	47,482
-	1,540,358	-	32,250
-	1,452,342	-	41,490
-	48,459	-	4,012
-	34,226	-	1,354
-	60,794	-	3,548
-	323,761	-	2,670
-	359,392	-	12,994
-	134,093	-	2,410
-	44,274	-	2,513
-	44,170	-	1,685
-	42,997	-	2,552
-	37,586	-	2,525
-	181,948	-	2,608
-	140,642	-	2,619

表 23 各項稅捐實徵數
(二)稅目別

金額單位：新台幣千元

稅目別 Item of Tax	96年度 2007	97年度 2008	98年度 2009	99年度 2010
國稅 National Taxes	687,168	1,179,235	1,091,238	1,206,698
營利事業所得稅 Business Income Tax	199,792	194,252	193,524	143,897
綜合所得稅 Individual Income Tax	476,121	420,682	301,025	374,593
遺產贈與稅 Estate Gift Tax 民國105年度 2016	10,956	47,514	11,770	30,106
貨物稅 Commodity Tax	299	141	134	682
證券交易稅 Securities Transactions Tax	-	153,660	-	208,884
期貨交易稅 Future Transactions Tax	-	-	-	380
菸酒稅 Tobacco and Alcohol Tax	-	3,711	-	2,071
營業稅 Business Tax	-	359,275	-	446,085
省稅 Provincial Taxes	-	-	-	-
縣市稅 County and City Taxes		1,174,242	1,078,523	1,171,086
教育捐 Education Surtax	5	12	10	-
罰鍰 Fines	45,141	61,546	56,208	56,466

資料來源：依據財政部南區國稅局台東縣分局會計室資料暨本局徵課會計報告表編製。

附註：1.本表金額一律用實徵淨額，罰鍰為國稅及縣稅罰鍰合計數。

2.本表未包括特種貨物及勞務稅。

Table 23. Actual Collection of Taxe
(二) By Tax Item

Amount Unit : N.T.\$1,000

100年度 2011	101年度 2012	102年度 2013	103年度 2014	104年度 2015	105年度 2016
1,227,942	1,514,067	1,613,181	1,791,764	2,117,127	2,040,700
168,229	226,997	221,132	242,059	347,408	366,603
275,567	523,393	578,484	595,348	625,800	687,096
15,371	44,211	22,789	29,623	60,029	70,443
154	124	530	155	160	369
-	139,107	200,860	164,190	139,075	111,134
-	512	540	165	105	-
-	2,236	2,120	1,926	2,338	2,021
-	577,487	586,726	758,298	942,212	766,290
-	-	-	-	-	-
1,307,917	1,275,980	1,400,714	1,467,965	1,540,358	1,452,342
-	-	-	-	-	-
63,574	41,210	49,789	47,482	32,250	28,277

臺東縣稅捐統計年報

中華民國 105 年度

第 48 期

出版機關：臺東縣稅務局

網 址： <http://www.tttb.gov.tw>

地 址：臺東市中興路二段 729 號

編輯者：臺東縣稅務局會計室

局 長：李 素 琴

會計室主任：蘇 芳 玲

科 員：江 曼 瑋

出版日期：中華民國 106 年 6 月