

中華民國 108 年

2019

臺東縣稅捐統計年報

YEARBOOK OF MUNICIPAL TAX STATISTICS

OF TAITUNG COUNTY

年 刊

第 51 期

Series No.50

臺東縣稅務局 編印

Local Tax Bureau, Taitung County

中華民國 109 年 7 月 出版

Published On July 2020

凡 例

- 一、本刊旨在報導本局 108 年度稅收成果、稅源分析、行政組織等，最近 10 年各項統計數字亦予併列，提供行政業務執行之參考。
- 二、本刊內容包括：(1) 稅收、(2) 稅源、(3) 稅率、(4) 行政組織、(5) 附錄等五大類。
- 三、本刊資料來源：根據本局公務統計報表及徵課會計報告表編製，均逐表註明以利查考。
- 四、本刊表內使用符號、數字不詳者以「...」表示，無數字者以「—」表示，不足一單位者以「0」表示，數字減少以「(-)」表示。
- 五、本刊度量衡單位，均以公制為準，表列數字均計至單位為止，單位以下四捨五入，平均數及百分數以算至小數點以下二位為止。
- 六、本刊所列年度係會計年度（當年 1 月 1 日起至同年 12 月 31 日止），年底即每年 12 月底。
- 七、本刊以前各期數字若與本期有出入者，以本期修正後之數字為準。
- 八、本刊所列各表均不含國稅部分，有關各項國稅資料，請參閱本刊附錄表 23。
- 九、本刊承蒙本局各單位協助提供資料始克編成，謹致謝忱，本刊內容如有疏漏處，尚祈不吝指正。

目 錄

Contents

提要分析

Summary Analysis.....	I
-----------------------	---

一、稅 收

Tax Revenues

表 1、各項稅捐實徵數與預算查定數比較

Table 1、Budget Amount、Audited Amount and Actual Collection in Recent Years

(一) 總計 (包括罰鍰收入)	1
Grand Total (Including Fines)	1
(二) 稅捐收入	3
Tax Receipts	3
(1) 地 價 稅	5
Land Value Tax	5
(2) 土地增值稅	7
Land Value Increment Tax	7
(3) 房 屋 稅	9
House Tax	9
(4) 使用牌照稅	11
Vehicle License Tax	11
(5) 契 稅	13
Deed Tax	13
(6) 印 花 稅	15
Stamp Tax	15
(7) 娛 樂 稅	17
Amusement Tax	17
(8) 土石採取景觀維護特別稅	19
Special Soil and Rock Magagement Tax	19

(9) 教育捐	21
Education Surtax	21
(三) 罰鍰收入	23
Fines	23
表 2、各項稅捐收入數額與指數	25
Table 2、Net Actual Collection and Index in Recent Years.....	25
表 3、各項稅收季節變動指數	29
Table 3、Seasonal Variation of Net Actual Collection	29
(一) 總計 (包括罰鍰收入)	29
Grand Total (Including Fines)	29
(二) 稅捐收入	31
Tax Receipts	31
(1) 地價稅	33
Land Value Tax	33
(2) 土地增值稅	35
Land Value Increment Tax	35
(3) 房屋稅	37
House Tax	37
(4) 使用牌照稅	39
Vehicle License Tax	39
(5) 契稅	41
Deed Tax	41
(6) 印花稅	43
Stamp Tax	43
(7) 娛樂稅	45
Amusement Tax	45
(8) 土石採取景觀維護特別稅	47
Special Soil and Rock Magagement Tax	47
(9) 教育捐	49
Education Surtax	49

(三) 罰鍰收入	51
Fines	51
表 4、促進產業升級條例減免稅額統計	53
Table 4、Tax Reductions Due to Implementation of Statute for Upgrading Industries in Recent Years	53
表 5、查(核)定開徵數情形及未徵數分析表	55
Table 5、The Management of Opening Collection for Assessed (Verified) and of Tax Not Collected	55
表 6、各項稅捐納庫數	59
Table 6、Taxation Forwarded to Treasury	59
(一) 總 計	59
Grand Total	59
(二) 本 年 度	61
Current Fiscal Year	61
(三) 以前年度	63
Previous Fiscal Year	63
(四) 退還以前年度歲入款	65
Tax Income Returned	65
表 7、違章漏稅案件處理及財務罰鍰執行情形	67
Table 7、The Management of Tax Evasion Law and Execution Status of Fine	67

二、稅 源

Tax Sources

表 8、地價稅稅源	71
Table 8、Sources of Land Value Tax	71
(一) 稅地種類分析	71
Analysis for the kinds of Land	71
(二) 減免稅地概況	73
Broadview for the Reduction or Exemption of Land	73

表 9、土地增值稅稅源	75
Table 9、Sources of Land Value Increment Tax	75
(一) 按稅率別	75
By Tax Rates.....	75
(二) 按移轉原因別	79
By Transfer Reason	79
表 10、房屋稅稅源	83
Table 10、Source of House Tax.....	83
(一) 按房屋構造別應稅免稅分	83
Classified by Taxable or Tax-Free House Structures	83
(二) 按房屋構造別公有私有分	93
Classified by House Structures and Public Private Use	93
(三) 按房屋使用別分	103
Classified by House Use.....	103
表 11、使用牌照稅稅源	109
Table 11、Sources of Vehicle License Tax	109
表 12、契稅稅源	111
Table 12、Sources of Deed Tax	111
表 13、娛樂稅稅源	115
Table 13、Sources of Amusement Tax	115

三、稅 率

Tax Rates

表 14、各項稅捐劃解百分率一覽表	117
Table 14、The Distribution Rate of Current Taxes.....	117
表 15、各項稅捐現行稅率表	119
Table 15、Current Tax Rates for Taxation	119

四、行政組織 Administration Organization

表 16、本局稽徵區域劃分	129
Table 16、Service Districts	129
表 17、本局組織系統	131
Table 17、Organization System	131
表 18、本局現有員額配置	133
Table 18、Allocation of the Personnel	133
表 19、本局現有人員人事資料統計	135
Table 19、Personnel Statistic	135
表 20、本局稅捐稽徵經費統計	137
Table 20、Expenditures for the Tax Collection	137
表 21、本局稅捐稽徵成本統計	139
Table 21、Cost of Tax Levying	139
表 22、稅務服務中心服務統計表	141
Table 22、Service Statistics of Tax Service Center	141

五、附 錄 Appendix

表 23、各項稅捐實徵數	143
Table 23、Actual Collection Taxes	143
(一) 年月別	143
Monthly	143
(二) 稅目別	145
By Tax Item	145

提要分析

Summary Analysis

一、稅收徵績：

本縣108年各項稅捐實徵淨額為1,618,539千元，包括地方稅(地價稅、土地增值稅(以下簡稱土增稅)、房屋稅、使用牌照稅(以下簡稱牌照稅)、契稅、印花稅、娛樂稅及土石採取景觀維護特別稅(以下簡稱土石稅))1,602,421千元及罰鍰16,118千元。(詳圖1)。



圖 1. 臺東縣 108 年各項稅捐實徵數分析表

(一) 實徵淨額與預算數比較

108年稅捐實淨額徵(不含罰鍰)為1,602,421千元，預算數為1,471,552千元，超徵130,869千元，預算達成率108.89%，其中：(詳表1)

1. 地價稅：

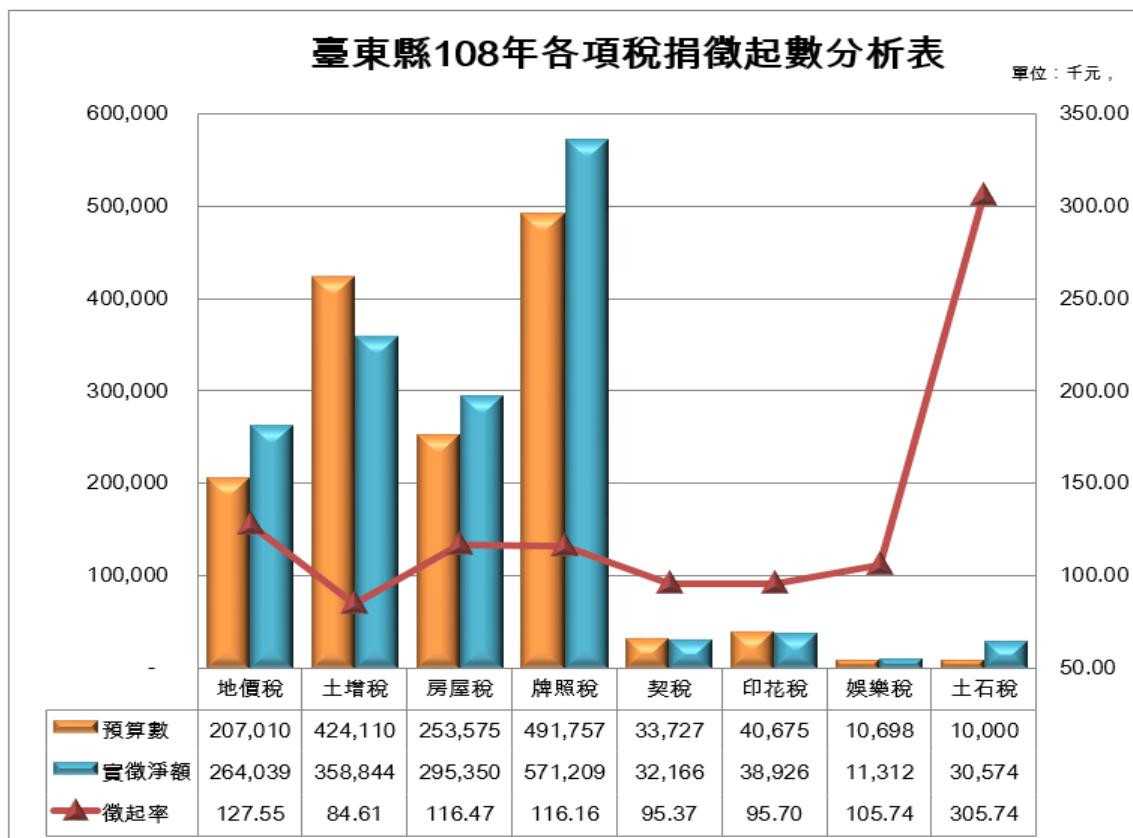
全年實徵淨額為264,039千元，較預算數207,010千元，超徵57,029千元，達成率127.55%。

2. 土地增值稅：
全年實徵淨額為 358,844 千元，較預算數 424,110 千元，短徵 65,266 千元，達成率 84.61%。
3. 房屋稅：
全年實徵淨額為 295,350 千元，較預算數 253,575 千元，超徵 41,775 千元，達成率 116.47%。
4. 使用牌照稅：
全年實徵淨額為 571,209 千元，較預算數 491,757 千元，超徵 79,452 千元，達成率 116.16%。
5. 契稅：
全年實徵淨額為 32,166 千元，較預算數 33,727 千元，短徵 1,561 千元，達成率 95.37%。
6. 印花稅：
全年實徵淨額為 38,926 千元，較預算數 40,675 千元，短徵 1,749 千元，達成率 95.70%。
7. 娛樂稅：
全年實徵淨額為 11,312 千元，較預算數 10,698 千元，超徵 614 千元，達成率 105.74%。
8. 土石稅：
全年實徵淨額為 30,574 千元，較預算數 10,000 千元，超徵 20,574 千元，達成率 305.74%。

表1. 臺東縣108年度各項稅捐收入實徵淨額與預算數比較

單位：千元；%

稅目別	實徵淨額	百分比	預算數	百分比	實徵淨額與預算數比較	
					超(短)徵數	預算達成率
總計	1,602,421	100.00	1,471,552	100.00	130,869	108.89
地價稅	264,039	16.48	207,010	14.07	57,029	127.55
土地增值稅	358,844	22.39	424,110	28.82	(65,266)	84.61
房屋稅	295,350	18.43	253,575	17.23	41,775	116.47
使用牌照稅	571,209	35.65	491,757	33.42	79,452	116.16
契稅	32,166	2.01	33,727	2.29	(1,561)	95.37
印花稅	38,926	2.43	40,675	2.76	(1,749)	95.70
娛樂稅	11,312	0.71	10,698	0.73	614	105.74
土石稅	30,574	1.91	10,000	0.68	20,574	305.74

資料來源：本局公務統計年報

(二) 全年度各稅目占賦稅收入比例

以 108 年各稅目實徵淨額所占比重而言，比重最高前 3 大稅目分別為使用牌照稅占 35.65%，土地增值稅占 22.39%，房屋稅占 18.43%；其餘依序為地價稅 16.48%，契稅占 2.01%，印花稅占 2.43%，土石稅占 1.91%，娛樂稅占 0.71%。(詳圖 2)



圖 2. 臺東縣 108 年各稅占賦稅收入分配表

(三) 實徵淨額與上年同期比較

108 年稅捐收入(不含罰鍰)與上年同期比較共減少 23,949 千元，稅收減少 1.47%(詳表 2、圖 3)，分析如下：

1. 地價稅增加 3,541 千元，稅收成長 1.36%。
2. 土地增值稅減少 46,205 千元，稅收減少 11.41%。
3. 房屋稅增加 10,251 千元，稅收成長 3.60%。
4. 使用牌照稅增加 12,796 千元，稅收成長 2.29%。
5. 契稅減少 11,551 千元，稅收減少 26.42%。
6. 印花稅減少 103 千元，稅收減少 0.26%。
7. 娛樂稅增加 864 千元，稅收增加 8.27%。
8. 土石稅增加 6,458 千元，稅收成長 26.78%。

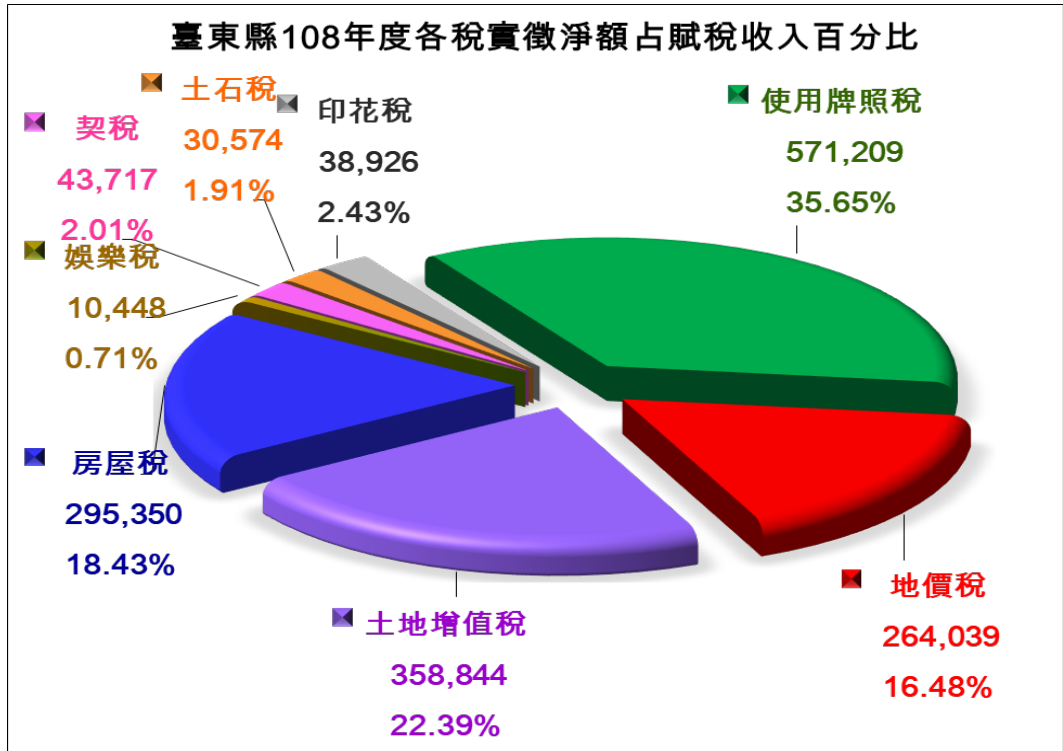
表2. 臺東縣108年各項稅捐收入實徵淨額與上年度同期比較

單位：千元；%

稅目別	107年度		108年度		增(減)數	增(減)率
	實徵淨額	百分比	實徵淨額	百分比		
總計	1,626,370	100.00	1,602,421	100.00	-23,949	-1.47
地價稅	260,498	16.02	264,039	16.48	3,541	1.36
土地增值稅	405,049	24.91	358,844	22.39	-46,205	-11.41
房屋稅	285,099	17.53	295,350	18.43	10,251	3.60
使用牌照稅	558,413	34.33	571,209	35.65	12,796	2.29
契稅	43,717	2.69	32,166	2.01	-11,551	-26.42
印花稅	39,029	2.40	38,926	2.43	-103	-0.26
娛樂稅	10,448	0.64	11,312	0.71	864	8.27
土石稅	24,116	1.48	30,574	1.91	6,458	26.78

資料來源：本局稅捐統計年報及108年各項稅收徵課實況



圖3. 臺東縣107年及108年各稅實徵淨額

二、近5年稅收成長及結構分析：

本縣108年稅捐收入實徵淨額為1,602,421千元，與104年實徵數比較增加62,063千元，稅收成長3.87%。(詳表3)

表3. 臺東縣近5年稅捐收入預算數與實徵淨額比較

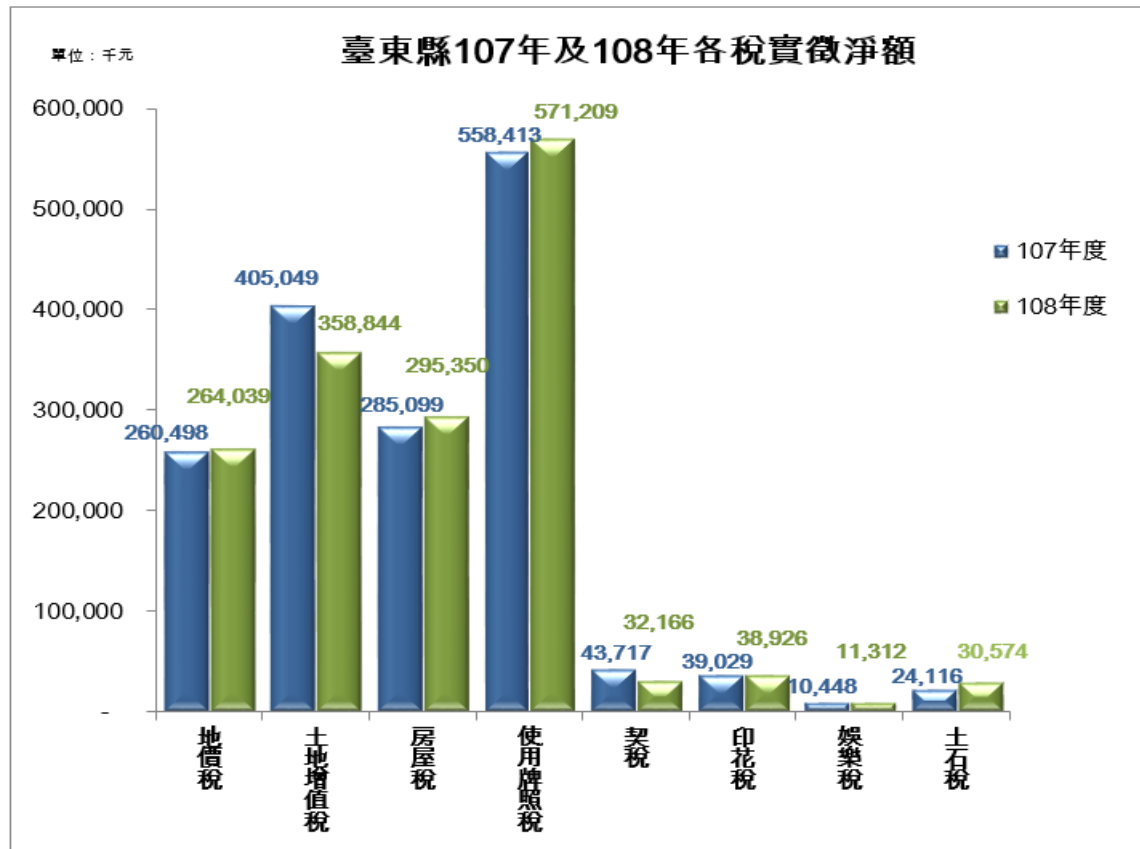
單位:千元;%

年別	預算數	實徵淨額	實徵淨額與預算數比較		各年度實徵淨額以104年度為基數比較	
			增(減)數	達成(%)	增(減)數	指數(%)
104	1,391,198	1,540,358	149,160	110.72	-	-
105	1,467,172	1,452,342	- 14,830	98.99	-88,016	-6.06
106	1,477,719	1,467,373	- 10,346	99.30	-72,985	-4.97
107	1,470,704	1,626,370	155,666	110.58	86,012	5.29
108	1,471,552	1,602,421	130,869	108.89	62,063	3.87

資料來源:本局稅捐統計年報及108年各項稅收徵課實況

說明:預算數為法定預算數

(一) 稅收成長趨勢：

本縣近5年稅收年增率105年及108年稅收略減，呈現負成長；105至107年均呈現微幅成長趨勢，107年由於景氣回升呈現大幅成長。

若與預算數比較，104年及107至108年均為超徵，其中以104年的預算達成率110.72%為最高，其次為107年之預算達成率110.58%。（詳表3、圖4）



圖4. 臺東縣近5年稅捐收入成長趨勢

(二) 稅收結構分析：

本縣近年來稅捐收入以使用牌照稅、土地增值稅、房屋稅、及地價稅為主要稅源，四項稅收合計約占總稅收（不含罰鍰）九成以上之比重。（詳表 4、圖 5）

使用牌照稅向來為本縣稅收之主要來源，近 5 年平均占 35.65%居各稅之首，尤其於 106 年比重占 37.71%，達到高峰，除車輛數持續成長外，餘係為利用辨識系統辦理車輛檢查，有效遏止逃漏及改變車主納稅習慣，並首創簡訊及結合 TT-Push 催繳，有效提高催繳率。

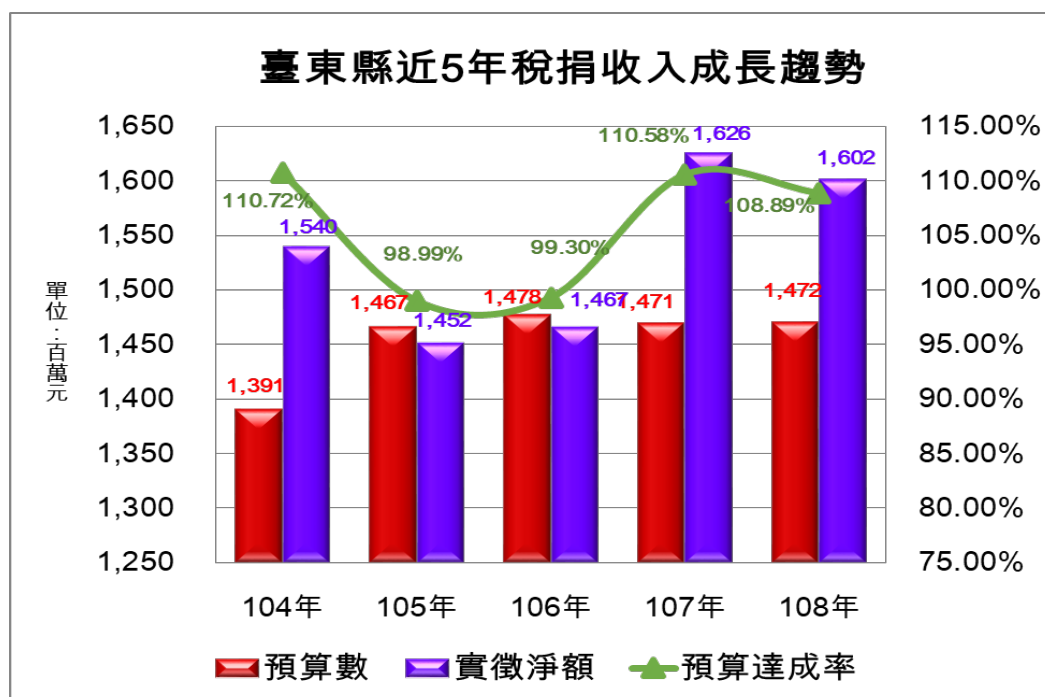
土地增值稅屬機會稅，5 年平均比重為 23.38%居第二位，易受房地產及政府政策等因素影響，稅收較為不穩定；然而自 101 年起，因景氣復甦，本縣招商成果斐然，外部投資增加，申報移轉案件成長及徵起多筆大案個案所致，其稅收比重逐年攀升。105 年起因實施房地合一稅制變革，以及農地加強管制、海岸法頒布等因素影響，致 105、106 年稅額呈現衰退。

房屋稅為底冊稅，稅源相較為穩定，5 年的平均比重為 18.15%居第三位。

地價稅 5 年平均比重為 16.28%居第四位，105 年因適逢地價稅調漲及土地增值稅衰退，稅收比重增至 17.52%，106 年為 17.44%，108 年因地價調幅低且其他稅目超收或大幅成長微幅降低至 16.48%。

各稅目中土石稅為 105 年開徵之地方特別稅，105、106、107 及 108 年分別占 0.14%、1.28%、1.48%及 1.91%，逐年呈現遞增。

表 4. 臺東縣各項稅收比重表

稅目別	單位：%						
	年	104年	105年	106年	107年	108年	5年平均
總計		100.00	100.00	100.00	100.00	100.00	100.00
地價稅		13.95	17.52	17.44	16.02	16.48	16.28
土地增值稅		29.24	21.03	19.31	24.91	22.39	23.38
房屋稅		17.28	19.17	18.32	17.53	18.43	18.15
使用牌照稅		33.78	36.76	37.71	34.33	35.65	35.65
契稅		2.63	2.26	2.35	2.69	2.01	2.39
印花稅		2.41	2.36	2.88	2.40	2.43	2.50
娛樂稅		0.71	0.75	0.71	0.64	0.71	0.70
土石稅		0.00	0.14	1.28	1.48	1.91	0.96

資料來源：本局統計年報



圖 5. 歷年各項稅收比重分析

三、108 年各鄉鎮市稅收實徵數與上年比較

108 年各鄉鎮市稅收實徵數與上年比較，減少幅度最高者為鹿野鄉，負成長-28.62%，其次依序為太麻里鄉-27.57%及關山鎮-20.82%。另外，6 個鄉鎮市呈現為正成長，分別為東河鄉 18.26%、達仁鄉 9.18%及蘭嶼鄉 6.42%。
(詳表 5、圖 6，圖 6 依成長比率高低由深至淺排序)

表 5. 臺東縣107年及108年度各鄉鎮市稅收實徵數 單位:元

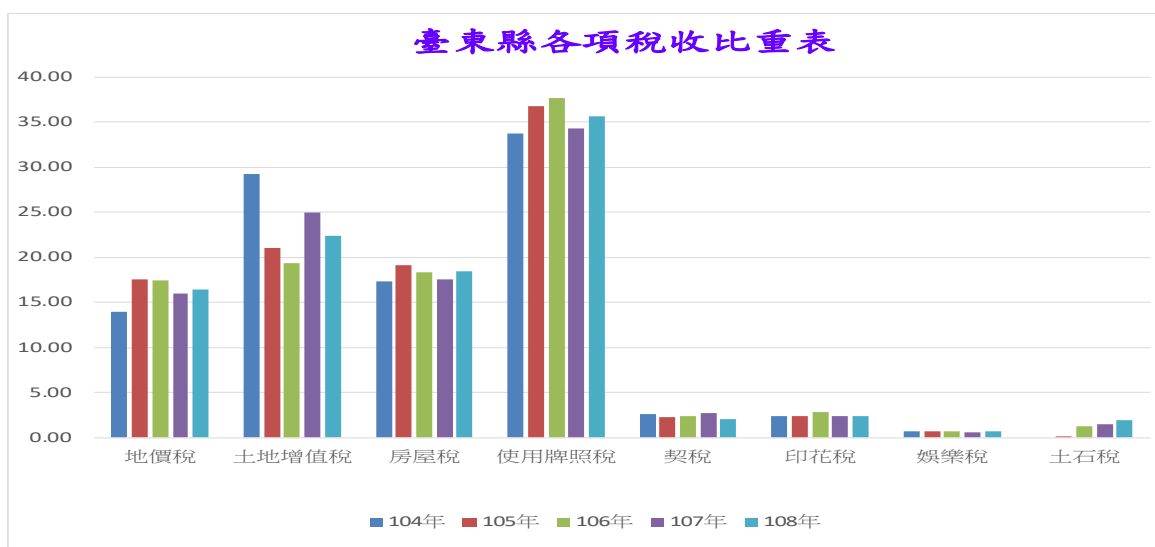
鄉鎮市	108年12月份累計 實徵	107年12月份累計 實徵	二年度比較	成長率 (%)
台東市	1,024,241,311	1,011,526,772	12,714,539	1.26%
成功鎮	71,928,901	75,452,167	(3,523,266)	(4.67)%
關山鎮	52,449,541	66,240,548	(13,791,007)	(20.82)%
卑南鄉	95,190,132	103,684,963	(8,494,831)	(8.19)%
大武鄉	21,012,871	25,292,943	(4,280,072)	(16.92)%
太麻里鄉	57,492,986	79,372,328	(21,879,342)	(27.57)%
東河鄉	46,686,343	39,477,117	7,209,226	18.26%
長濱鄉	33,315,300	31,375,647	1,939,653	6.18%
鹿野鄉	52,483,309	73,522,171	(21,038,862)	(28.62)%
池上鄉	47,243,817	49,482,557	(2,238,740)	(4.52)%
綠島鄉	20,867,985	20,778,705	89,280	0.43%
延平鄉	9,451,833	10,068,440	(616,607)	(6.12)%
海端鄉	11,210,741	11,340,274	(129,533)	(1.14)%
達仁鄉	11,400,053	10,441,184	958,869	9.18%
金峰鄉	9,155,483	11,067,677	(1,912,194)	(17.28)%
蘭嶼鄉	7,711,288	7,246,308	464,980	6.42%
總計	1,571,841,894	1,626,369,801	(54,527,907)	(3.35)%



圖 6 臺東縣 107 年及 108 年各鄉鎮市稅收實徵數

四、近 5 年各鄉鎮稅收指數

以 104 年為基期，108 年以太麻里鄉、綠島鄉及池上鄉等 6 個鄉鎮呈現負成長外，其餘各鄉鎮市皆呈現正成長；其中以達仁鄉成長幅度最大 39.80%，其次為蘭嶼鄉 36.34%，成長 15% 以上鄉鎮達 5 個。(詳表 6、圖 7)

表 6. 臺東縣 105 年至 108 年度各鄉鎮稅收成長率分析表 單位: %

鄉鎮市	105年	106年	107年	108年
台東市	(7.01)	(4.88)	2.62	3.90
成功鎮	(1.71)	(11.37)	1.41	(3.33)
關山鎮	9.41	17.71	49.17	18.12
卑南鄉	3.84	(4.19)	2.37	(6.01)
大武鄉	2.70	40.82	41.73	17.74
太麻里鄉	(18.31)	(22.66)	8.70	(21.26)
東河鄉	(2.30)	(4.50)	(7.69)	9.16
長濱鄉	(9.06)	(7.48)	(10.90)	(5.39)
鹿野鄉	(12.88)	(5.74)	48.56	6.05
池上鄉	(3.99)	(3.43)	(4.32)	(8.65)
綠島鄉	(15.99)	(25.38)	(14.52)	(14.16)
延平鄉	(2.59)	(3.93)	13.89	6.91
海端鄉	0.96	5.76	12.30	11.02
達仁鄉	12.77	13.55	28.04	39.80
金峰鄉	30.18	24.40	49.39	23.58
蘭嶼鄉	8.64	24.50	28.12	36.34



圖 7. 臺東縣 105 年至 108 年鄉鎮稅收成長率

一、稅 收

1. Tax Revenues

表 1 各項稅捐實徵數與預算數及查定數比較

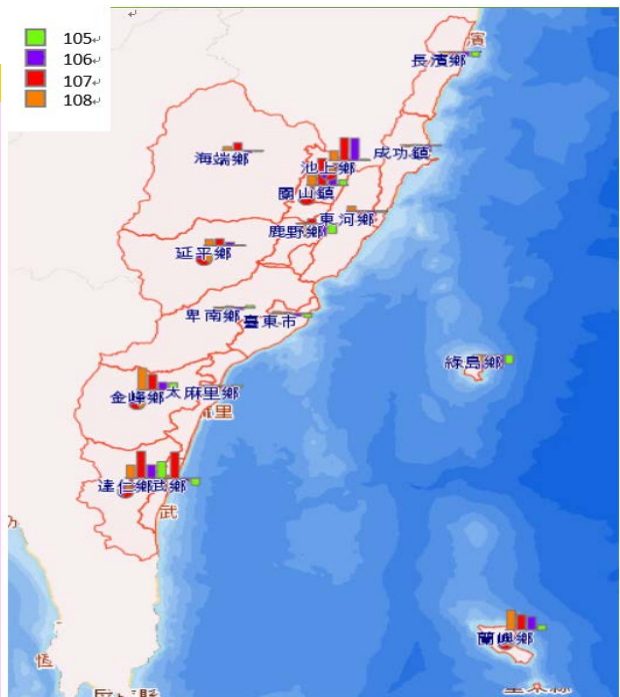
(一) 總 計 (包括罰款收入)

金額單位:新台幣千元

年度別 Fiscal Year	預 算 數 Budget Amount	查 定 數 Audited Amount			實 實徵淨額 Net Actual Collection
		合計 Total	本年度 Current FY	以前年度 Previous FY	
民國 99 年度 2010	1,088,723	1,613,025	1,270,424	342,601	1,193,966
民國 100 年度 2011	1,127,621	1,206,674	1,311,239	- 104,565	1,331,907
民國 101 年度 2012	1,236,387	1,270,438	1,305,618	- 35,180	1,297,321
民國 102 年度 2013	1,326,531	1,357,953	1,429,515	- 71,562	1,420,173
民國 103 年度 2014	1,357,750	1,453,771	1,491,242	- 37,471	1,486,944
民國 104 年度 2015	1,391,198	1,531,695	1,550,132	- 18,437	1,552,287
民國 105 年度 2016	1,467,172	1,531,695	1,474,379	4,611	1,465,556
民國 106 年度 2017	1,487,719	1,499,907	1,494,740	5,167	1,482,254
民國 107 年度 2018	1,480,704	1,812,495	1,649,885	162,610	1,641,153
民國 108 年度 2019	1,481,552	1,623,467	1,619,585	3,882	1,618,539
1月 Jan.	53,506	72,862	72,141	721	76,136
2月 Feb.	46,243	37,541	37,189	352	39,070
3月 Mar.	67,173	55,009	54,575	434	46,582
4月 Apr.	368,912	596,649	596,378	271	399,730
5月 May	277,725	327,437	326,923	514	369,538
6月 June	159,649	27,581	27,392	189	138,179
7月 July	57,163	44,360	44,044	316	60,618
8月 Aug.	51,341	49,839	49,580	259	59,473
9月 Sept.	50,633	34,107	33,947	160	40,332
10月 Oct.	52,490	56,720	56,362	358	72,109
11月 Nov.	153,435	294,109	293,904	205	178,903
12月 Dec.	143,282	27,253	27,150	103	137,871

資料來源：依據徵課會計報告編製。

附註：各細項未等於合計數，乃因四捨五入之故。

Table 1.Comparisons of Actual Collection, Budget and Audited Amount

(一) Grand Total (Including Fines)

Amount Unit:NT\$1,000

徵 數 Actual Collection				實徵淨額佔 預算數% of Net Actual Collection to Budget	實徵毛額佔 預算數% of Gross Actual Collection to Budget	實徵毛額佔查定數% of Gross Actual Collection to Audited Amount	
實徵毛額 Gross Actual Collection	Actual Collection		退還以前年 度稅款 Tax Income Returned			本年度 Current FY	以前年度 Previous FY
合計 Total	本年度 Current FY	以前年度 Previous FY					
1,198,927	1,142,043	56,884	4,961	109.67	110.12	89.89	16.60
1,333,480	1,257,339	76,141	1,573	118.12	118.26	95.89	72.82
1,300,337	1,252,675	47,662	3,016	104.93	105.17	95.94	135.48
1,423,309	1,376,769	46,540	3,136	107.06	107.30	96.31	65.03
1,489,189	1,439,046	50,143	2,245	109.52	109.68	96.50	133.82
1,555,184	1,510,803	44,381	2,897	111.58	111.79	97.46	240.72
1,469,413	1,421,356	48,057	3,857	99.89	100.15	96.40	1,042.23
1,490,078	1,443,779	46,300	7,825	99.63	100.16	96.59	896.11
1,644,595	1,599,064	45,531	3,442	110.84	111.07	96.92	28.00
1,621,459	1,571,109	50,349	2,920	109.25	109.44	97.01	1,297.12
76,612	64,027	12,585	476	142.29	143.18	88.75	1,745.43
39,250	34,585	4,665	181	84.49	84.88	93.00	1,325.41
46,975	41,778	5,197	393	69.35	69.93	76.55	1,197.40
400,195	396,392	3,803	465	108.35	108.48	66.47	1,403.46
369,610	364,283	5,327	73	133.06	133.09	111.43	1,036.46
138,421	135,112	3,309	243	86.55	86.70	493.25	1,751.03
60,739	56,582	4,157	121	106.04	106.26	128.47	1,315.37
59,550	56,665	2,885	77	115.84	115.99	114.29	1,113.87
40,410	37,804	2,606	78	79.66	79.81	111.36	1,628.84
72,209	69,814	2,396	101	137.38	137.57	123.87	669.85
179,070	177,067	2,003	168	116.60	116.71	60.25	977.01
138,416	136,999	1,416	545	96.22	96.60	504.60	1,375.14

表 1 各項稅捐實徵數與預算數及查定數比較

(二) 稅捐收入

金額單位：新台幣千元

年度別 Fiscal Year	預算數 Budget Amount	查定數 Audited Amount			實 實徵淨額 Net Actual Collection
		合計 Total	本年度 Current FY	以前年度 Previous FY	
民國 99 年度 2010	1,088,723	1,505,551	1,241,510	264,041	1,171,086
民國 100 年度 2011	1,127,621	1,194,174	1,286,602	- 92,428	1,307,917
民國 101 年度 2012	1,236,387	1,253,879	1,281,812	- 27,933	1,275,980
民國 102 年度 2013	1,326,531	1,344,835	1,409,498	- 64,663	1,400,714
民國 103 年度 2014	1,357,750	1,445,172	1,476,995	- 31,823	1,467,965
民國 104 年度 2015	1,391,198	1,533,360	1,546,257	- 12,897	1,311,700
民國 105 年度 2016	1,467,172	1,460,720	1,459,910	810	1,452,342
民國 106 年度 2017	1,477,719	1,477,162	1,475,015	2,147	1,467,373
民國 107 年度 2018	1,470,704	1,750,613	1,635,959	114,654	1,626,370
民國 108 年度 2019	1,471,552	1,606,949	1,606,735	214	1,602,421
1月 Jan.	52,686	70,524	70,727	- 203	74,527
2月 Feb.	45,423	37,037	36,986	51	38,197
3月 Mar.	66,353	54,096	54,145	- 49	45,322
4月 Apr.	368,092	596,075	596,118	- 43	398,696
5月 May	276,885	325,921	325,823	98	367,637
6月 June	158,809	25,951	26,037	- 86	136,728
7月 July	56,323	43,031	43,022	9	59,109
8月 Aug.	50,501	48,368	48,286	82	58,047
9月 Sept.	49,793	32,615	32,626	- 11	39,144
10月 Oct.	51,650	56,026	55,808	218	70,809
11月 Nov.	152,595	291,544	291,473	71	177,638
12月 Dec.	142,442	25,761	25,684	77	136,567

資料來源：依據徵課會計報告編製。

附註：各細項未等於合計數，乃因四捨五入之故。

Table 1. Comparisons of Actual Collection, Budget and Audited Amount

(二) Tax Receipts

Amount Unit:NT\$1,000

徵 數 Actual Collection				實徵淨額佔 預算數% of Net Actual Collection to Budget	實徵毛額 佔預算數% of Gross Actual Collection to Budget	實徵毛額佔查定數% of Gross Actual Collection to Audited Amount	
實徵毛額 Gross Actual Collection	退還以前年 度稅款 Tax Income Returned	本年度 Current FY	以前年度 Previous FY			本年度 Current FY	以前年度 Previous FY
合計 Total							
1,173,382		1,131,610	41,772	2,296	107.57	107.78	91.15 15.82
1,309,163		1,247,989	61,174	1,246	115.99	116.10	97.00 - 66.19
1,278,493		1,244,025	34,468	2,513	103.20	103.41	97.05 - 123.40
1,403,346		1,368,971	34,375	2,632	105.59	105.79	97.12 - 53.16
1,470,027		1,431,670	38,357	2,062	108.12	108.27	96.93 - 120.53
1,313,586		1,273,201	40,385	1,886	94.29	94.42	82.34 - 313.13
1,455,433		1,413,843	41,590	3,091	98.99	99.20	96.84 5,134.57
1,474,474		1,435,182	39,292	7,101	99.30	99.78	97.30 1,829.98
1,629,323		1,592,086	37,237	2,953	110.58	110.79	97.32 32.48
1,604,866		1,564,474	40,393	2,445	108.89	109.06	97.37 18,907.52
74,991		63,926	11,065	464	141.46	142.34	90.38 - 5,450.81
38,375		34,519	3,856	178	84.09	84.48	93.33 7,560.62
45,715		41,702	4,013	393	68.30	68.90	77.02 - 8,190.81
399,148		396,265	2,883	452	108.31	108.44	66.47 - 6,705.74
367,702		363,489	4,214	65	132.78	132.80	111.56 4,299.52
136,959		134,491	2,468	232	86.10	86.24	516.54 - 2,870.29
59,229		55,900	3,329	121	104.95	105.16	129.93 36,985.27
58,114		56,091	2,023	67	114.94	115.07	116.16 2,466.89
39,161		37,178	1,983	17	78.61	78.65	113.95 - 18,024.88
70,833		68,908	1,926	24	137.09	137.14	123.47 884.83
177,666		176,183	1,483	28	116.41	116.43	60.45 2,089.07
136,972		135,823	1,150	406	95.88	96.16	528.82 1,493.09

表 1 各項稅捐實徵數與預算數及查定數比較

(1) 地 價 稅

金額單位:新台幣千元

年度別 Fiscal Year	預 算 數 Budget Amount	查 定 數 Audited Amount			實 實徵淨額 Net Actual Collection
		合計 Total	本年度 Current FY	以前年度 Previous FY	
民國 99 年度 2010	174,752	217,954	182,903	35,051	181,443
民國 100 年度 2011	182,338	181,999	185,752	- 3,753	189,136
民國 101 年度 2012	190,000	183,441	184,810	- 1,369	184,610
民國 102 年度 2013	193,232	205,805	206,386	- 581	206,432
民國 103 年度 2014	201,996	203,632	210,739	- 7,107	207,009
民國 104 年度 2015	207,254	213,516	213,690	- 174	214,910
民國 105 年度 2016	207,010	251,023	250,581	442	254,462
民國 106 年度 2017	207,010	255,436	255,227	208	255,977
民國 107 年度 2018	207,010	275,586	261,873	13712	260,498
民國 108 年度 2019	207,010	263,838	263,234	604	264,039
1月 Jan.	2,000	660	8	652	2,762
2月 Feb.	900	221	173	48	1,672
3月 Mar.	1,150	49	98	- 49	948
4月 Apr.	700	16	50	- 34	537
5月 May	300	432	442	- 10	739
6月 June	400	289	283	6	643
7月 July	300	- 57	- 47	- 10	480
8月 Aug.	500	144	148	- 4	491
9月 Sept.	500	47	45	2	329
10月 Oct.	3,500	14	15	- 1	10,621
11月 Nov.	103,500	262,065	262,065	-	142,326
12月 Dec.	93,260	- 42	- 46	4	102,493

資料來源：依據徵課會計報告編製。

附註：各細項未等於合計數，乃因四捨五入之故。

Table 1. Comparisons of Actual Collection, Budget and Audited Amount
(1) Land Value Tax

徵 數 Actual Collection			實徵淨額佔 預算數% of Net Actual Collection to Budget	實徵毛額 佔預算數% of Gross Actual Collection to Budget	實徵毛額佔查定數% of Gross Actual Collection to Audited Amount		
實徵毛額 Gross Actual Collection	退還以前年 度稅款 Tax Income Returned	本年度 Current FY			以前年度 Previous FY		
合計 Total	本年度 Current FY	以前年度 Previous FY			本年度 Current FY	以前年度 Previous FY	
182,925	174,952	7,973	1,482	103.83	104.68	95.65	22.75
189,580	178,216	11,364	444	103.73	103.97	95.94	302.80
185,966	177,762	8,204	1,356	97.16	97.88	96.19	599.27
206,788	199,771	7,017	356	106.83	107.02	96.79	1,207.75
207,580	200,968	6,612	571	102.48	102.76	95.36	93.04
215,926	207,039	8,887	1,016	103.69	104.18	96.89	5,107.47
254,628	242,398	12,230	166	122.92	123.00	96.73	2,766.97
256,193	247,991	8,202	216	123.65	123.76	97.16	3,936.13
260,573	253,623	6,950	74	125.84	125.87	96.85	50.68
264,375	255,922	8,453	336	127.55	127.71	97.22	1,400.29
3,035	8	3,026	273	138.08	151.74	8.42	464.16
1,643	18	1,625	28	185.75	182.59	10.62	3,385.32
985	211	774	38	82.39	85.65	215.28	1,579.70
537	53	484	0	76.74	76.74	105.79	1,424.46
746	285	461	8	246.19	248.74	64.42	4,614.93
657	216	441	15	160.65	164.29	76.40	7,348.97
492	80	412	12	160.05	164.02	170.20	4,120.68
491	175	316	0	98.20	98.20	118.31	7,897.23
341	63	277	11	65.88	68.16	140.99	13,868.00
10,621	10,419	202	0	303.44	303.46	69,460.11	14,784.04
142,326	142,117	209	0	137.51	137.51	54.23	-
102,500	102,276	224	8	109.90	109.91	222,339.24	5,608.78

表 1 各項稅捐實徵數與預算數及查定數比較

(2) 土地增值稅

金額單位:新台幣千元

年度別 Fiscal Year	預算數 Budget Amount	查定數 Audited Amount			實
		合計 Total	本年度 Current FY	以前年度 Previous FY	實徵淨額 Net Actual Collection
民國 99 年度 2010	182,458	324,645	288,130	36,515	231,151
民國 100 年度 2011	193,886	261,905	330,839	- 68,934	338,236
民國 101 年度 2012	258,958	289,083	301,734	- 12,651	298,130
民國 102 年度 2013	326,866	372,153	374,283	- 2,130	369,651
民國 103 年度 2014	334,645	420,964	422,636	- 1,672	424,110
民國 104 年度 2015	344,335	448,649	450,624	- 1,975	450,454
民國 105 年度 2016	424,110	308,614	308,317	297	305,484
民國 106 年度 2017	424,110	284,062	283,305	756	283,326
民國 107 年度 2018	424,110	409,717	403,760	5,957	405,049
民國 108 年度 2019	424,110	361,557	361,546	11	358,844
1 月 Jan.	35,200	48,181	48,181	-	45,962
2 月 Feb.	32,000	25,043	25,017	26	23,134
3 月 Mar.	35,900	29,769	29,784	- 15	19,966
4 月 Apr.	35,500	36,089	36,085	4	45,988
5 月 May	35,200	29,359	29,363	- 4	29,441
6 月 June	36,000	14,978	14,978	-	14,282
7 月 July	36,200	34,408	34,408	-	32,311
8 月 Aug.	32,800	37,986	37,986	-	38,421
9 月 Sept.	35,300	24,314	24,314	-	25,130
10 月 Oct.	36,310	43,211	43,211	-	42,127
11 月 Nov.	36,800	17,836	17,836	-	19,781
12 月 Dec.	36,900	20,383	20,383	-	22,301

資料來源：依據徵課會計報告編製。

附註：各細項未等於合計數，乃因四捨五入之故。

Table 1. Comparisons of Actual Collection, Budget and Audited Amount
(2) Land Value Increment Tax

Amount Unit:NT\$1,000

徵 數 Actual Collection				實徵淨額佔 預算數% of Net Actual Collection to Budget	實徵毛額佔預 算數% of Gross Actual Collection to Budget	實徵毛額佔查定數% of Gross Actual Collection to Audited Amount	
實徵毛額 Gross Actual Collection	Actual Collection		退還以前年 度稅款 Tax Income Returned			本年度 Current FY	以前年度 Previous FY
合計 Total	本年度 Current FY	以前年度 Previous FY				本年度 Current FY	以前年度 Previous FY
231,618	224,761	6,857	467	126.69	126.94	78.01	18.78
338,455	326,167	12,288	219	174.45	174.56	98.59	17.83
298,837	296,404	2,433	707	115.13	115.40	98.23	19.23
369,784	365,688	4,096	133	113.09	113.13	97.70	192.30
424,938	417,569	7,369	828	126.73	126.98	98.80	440.73
451,255	448,165	3,090	801	130.82	131.05	99.45	156.46
307,461	304,654	2,807	1,977	72.03	72.50	98.81	945.12
284,590	280,729	3,861	1,264	66.80	67.10	99.09	510.66
406,118	401,217	4,901	1,068	95.51	95.76	99.37	82.26
360,075	357,049	3,026	1,231	84.61	84.90	98.76	27,510.35
45,962	43,537	2,425	-	130.57	130.57	90.36	-
23,284	23,148	136	150	72.29	72.76	92.53	-
20,303	20,303	0	337	55.62	56.55	68.17	-2.11
46,147	46,127	20	159	129.54	129.99	127.83	-
29,453	29,137	316	12	83.64	83.67	99.23	-
14,405	14,403	2	123	39.67	40.01	96.16	-
32,411	32,411	-	100	89.26	89.53	94.20	-
38,421	38,411	10	-	117.14	117.14	101.12	-
25,130	25,012	118	-	71.19	71.19	102.87	-
42,127	42,127	0	-	116.02	116.02	97.49	-
19,781	19,781	-	-	53.75	53.75	110.90	-
22,652	22,652	-	351	60.44	61.39	111.13	-

表 1 各項稅捐實徵數與預算數及查定數比較

(3) 房 屋 稅

金額單位:新台幣千元

年度別 Fiscal Year	預 算 數 Budget Amount	查 定 數 Audited Amount			實 實徵淨額 Net Actual Collection
		合計 Total	本年度 Current FY	以前年度 Previous FY	
民國 99 年度 2010	238,298	350,684	239,211	111,473	239,303
民國 100 年度 2011	240,755	232,614	238,899	- 6,285	240,968
民國 101 年度 2012	242,005	238,555	242,089	- 3,534	242,641
民國 102 年度 2013	245,585	191,747	244,841	- 53,094	246,197
民國 103 年度 2014	249,815	237,532	254,287	- 16,755	253,575
民國 104 年度 2015	248,408	262,197	266,232	- 4,035	266,203
民國 105 年度 2016	253,575	272,505	272,477	28	278,461
民國 106 年度 2017	253,575	275,216	274,968	247	268,829
民國 107 年度 2018	253,575	307,259	287,627	19,632	285,099
民國 108 年度 2019	253,575	297,844	297,760	84	295,350
1 月 Jan.	800	538	429	109	1,096
2 月 Feb.	600	246	264	- 18	504
3 月 Mar.	800	1,052	1,057	- 5	1,030
4 月 Apr.	5,000	13,472	13,480	- 8	13,026
5 月 May	130,000	280,697	280,694	3	170,724
6 月 June	106,000	46	40	6	97,496
7 月 July	4,000	20	28	- 8	4,872
8 月 Aug.	2,485	449	449	-	2,343
9 月 Sept.	1,490	322	323	- 1	1,432
10 月 Oct.	800	357	355	2	1,077
11 月 Nov.	800	479	481	- 2	821
12 月 Dec.	800	166	160	6	930

資料來源：依據徵課會計報告編製。

附註：各細項未等於合計數，乃因四捨五入之故。

Table 1. Comparisons of Actual Collection, Budget and Audited Amount
(3) House Tax

Amount Unit:NT\$1,000

徵 數 Actual Collection				實徵淨額佔	實徵毛額佔	實徵毛額佔查定數%	
實徵毛額	Gross Actual Collection		退還以前年度稅款 Tax Income Returned	預算數% of Net Actual Collection to Budget	預算數% of Gross Actual Collection to Budget	of Gross Actual Collection to Audited Amount	
合計 Total	本年度 Current FY	以前年度 Previous FY		本年度 Current FY	以前年度 Previous FY		
239,431	231,312	8,119	128	100.42	100.48	96.70	7.28
241,075	231,860	9,215	107	100.09	100.13	97.05	146.62
242,754	235,945	6,809	113	100.26	100.31	97.46	192.67
246,270	239,494	6,776	73	100.25	100.28	97.82	12.76
253,770	246,478	7,292	195	101.51	101.58	96.93	43.52
266,333	259,356	6,977	130	107.16	107.22	97.42	172.91
278,519	268,013	10,506	58	109.81	109.84	98.36	37,521.43
273,330	270,150	3,180	4,501	106.02	107.79	98.25	1,285.90
285,178	281,895	3,283	79	112.43	112.46	98.01	16.72
295,515	291,698	3,817	165	116.47	116.54	97.96	4,544.23
1,101	344	757	6	136.94	137.64	80.14	694.76
507	371	136	3	83.97	84.47	140.35	757.39
1,041	419	622	11	128.74	130.16	39.66	12,441.36
13,035	12,857	179	9	260.52	260.71	95.38	2,232.84
170,746	170,227	519	22	131.33	131.34	60.64	17,307.70
97,531	97,198	333	35	91.98	92.01	242,994.68	5,546.78
4,881	4,477	404	9	121.81	122.02	15,987.93	5,053.03
2,405	2,147	258	62	94.28	96.77	478.16	-
1,432	1,233	199	-	96.10	96.10	381.58	-19,942.70
1,077	864	213	-	134.62	134.62	243.34	10,655.00
829	711	118	8	102.62	103.60	147.79	5,898.30
930	852	78	-	116.31	116.31	532.62	1,304.52

表 1 各項稅捐實徵數與預算數及查定數比較

(4) 使用牌照稅

金額單位:新台幣千元

年度別 Fiscal Year	預算數 Budget Amount	查定數 Audited Amount			實徵淨額 Net Actual Collection
		合計 Total	本年度 Current FY	以前年度 Previous FY	
民國 99 年度 2010	420,463	520,601	444,047	76,554	440,241
民國 100 年度 2011	437,728	441,007	453,440	- 12,433	454,731
民國 101 年度 2012	464,481	456,167	465,920	- 9,753	464,049
民國 102 年度 2013	478,994	470,117	478,519	- 8,402	475,133
民國 103 年度 2014	485,313	491,629	497,487	- 5,858	491,757
民國 104 年度 2015	499,210	520,569	526,813	- 6,244	520,351
民國 105 年度 2016	491,757	548,813	548,799	14	533,927
民國 106 年度 2017	491,757	557,296	556,913	383	553,371
民國 107 年度 2018	491,757	634,839	564,709	70,130	558,413
民國 108 年度 2019	491,757	572,709	571,819	890	571,209
1月 Jan.	6,000	9,928	9,161	767	11,454
2月 Feb.	6,000	5,165	5,166	- 1	6,739
3月 Mar.	20,000	14,957	14,938	19	16,634
4月 Apr.	320,757	537,049	537,053	- 4	329,363
5月 May	103,000	66	43	109	150,376
6月 June	10,000	1,171	1,272	- 101	15,321
7月 July	7,000	263	235	28	12,991
8月 Aug.	7,000	297	301	- 4	6,616
9月 Sept.	4,000	159	171	- 12	4,891
10月 Oct.	4,000	3,682	3,695	- 13	6,774
11月 Nov.	2,000	878	832	46	5,784
12月 Dec.	2,000	312	360	48	4,267

資料來源：依據徵課會計報告編編製。

附註：各細項未等於合計數，乃因四捨五入之故。

Table 1. Comparisons of Actual Collection, Budget and Audited Amount
(4) Vehicle License Tax

Amount Unit:NT\$1,000

徵 數 Actual Collection				實徵淨額佔 預算數% of Net Actual Collection to Budget	實徵毛額佔 預算數% of Gross Actual Collection to Budget	實徵毛額佔查定數% of Gross Actual Collection to Audited Amount	
實徵毛額 Gross Actual Collection	Actual Collection		退還以前年 度稅款 Tax Income Returned			本年度 Current FY	以前年度 Previous FY
合計 Total	本年度 Current FY	以前年度 Previous FY					
440,364	422,647	17,717	123	104.70	104.73	95.18	23.14
454,916	435,535	19,381	185	103.88	103.93	96.05	155.88
464,259	448,525	15,734	210	99.91	99.95	96.27	161.32
475,416	460,578	14,838	283	99.19	99.25	96.25	176.60
492,171	476,787	15,384	414	101.33	101.41	95.84	262.62
520,892	505,694	15,198	541	104.23	104.34	95.99	243.40
534,652	520,690	13,962	725	108.58	108.72	94.88	99,728.57
554,336	532,787	21,549	965	112.53	112.73	95.67	5,623.59
559,302	540,416	18,886	889	113.55	113.74	95.70	26.93
571,804	548,497	23,307	595	116.16	116.28	95.92	2,618.78
11,629	7,826	3,803	175	190.90	193.82	85.43	495.82
6,742	4,851	1,891	4	112.31	112.37	93.91	-189,118.20
16,635	14,034	2,601	1	83.17	83.18	93.95	13,686.95
329,643	327,497	2,146	281	102.68	102.77	60.98	- 53,647.03
150,399	147,554	2,845	23	146.00	146.02	-343,149.93	2,609.94
15,331	13,644	1,686	10	153.21	153.31	1,072.68	- 1,669.66
12,991	10,531	2,460	-	185.58	185.58	4,481.31	8,784.60
6,621	5,285	1,336	5	94.52	94.59	- 1,755.80	33,400.35
4,897	3,516	1,380	6	122.28	122.42	2,056.38	- 11,504.14
6,798	5,578	1,220	24	169.36	169.95	150.95	- 9,387.83
5,804	4,672	1,132	20	289.20	290.18	561.49	2,460.95
4,313	3,507	807	47	213.33	215.67	- 974.07	1,680.75

表 1 各項稅捐實徵數與預算數及查定數比較
(5)契 稅

金額單位：新台幣千元

年度別 Fiscal Year	預 算 數 Budget Amount	查 定 數 Audited Amount			實 實徵淨額 Net Actual Collection
		合計 Total	本年度 Current FY	以前年度 Previous FY	
民國 99 年度 2010	30,990	43,271	42,966	305	36,658
民國 100 年度 2011	30,974	34,692	34,822	- 130	40,394
民國 101 年度 2012	36,110	39,134	39,176	- 42	38,663
民國 102 年度 2013	36,983	56,028	56,098	- 70	56,255
民國 103 年度 2014	35,826	39,404	39,468	- 64	39,328
民國 104 年度 2015	43,274	40,602	40,740	- 138	40,567
民國 105 年度 2016	38,358	33,283	32,916	367	32,754
民國 106 年度 2017	39,215	34,095	34,226	- 131	34,478
民國 107 年度 2018	32,530	44,356	43,694	663	43,717
民國 108 年度 2019	33,727	32,095	31,997	98	32,166
1 月 Jan.	3,000	2,813	2,713	100	2,774
2 月 Feb.	2,500	2,092	2,094	- 2	2,101
3 月 Mar.	3,000	3,515	3,515	-	2,265
4 月 Apr.	2,500	2,692	2,692	-	3,135
5 月 May	3,000	2,776	2,776	-	3,264
6 月 June	2,500	2,367	2,367	-	2,056
7 月 July	2,500	3,147	3,147	-	3,106
8 月 Aug.	3,000	3,018	3,018	-	3,190
9 月 Sept.	2,500	3,029	3,029	-	2,510
10 月 Oct.	3,000	2,262	2,262	-	3,583
11 月 Nov.	2,500	2,749	2,749	-	2,345
12 月 Dec.	3,727	1,635	1,635	-	1,838

資料來源：依據徵課會計報告編製。

附註：各細項未等於合計數，乃因四捨五入之故。

Table 1. Comparisons of Actual Collection, Budget and Audited Amount
(5) Deed Tax

Amount Unit:NT\$1,000

徵 數 Actual Collection				實徵淨額佔 預算數% of Net Actual Collection to Budget	實徵毛額佔 預算數% of Gross Actual Collection to Budget	實徵毛額佔查定數% of Gross Actual Collection to Audited Amount		
實徵毛額 Gross Actual Collection		退還以前 年度稅款 Tax Income Returned	本年度 Current FY			以前年度 Previous FY	本年度 Current FY	以前年度 Previous FY
合計 Total	本年度 Current FY							
36,746	36,482	264	88	118.29	118.57	84.91	86.56	
40,660	34,263	6,397	266	130.41	131.27	98.39	4,920.77	
38,781	38,263	518	118	107.07	107.40	97.67	1,233.33	
56,366	55,524	842	111	152.11	152.41	98.98	1,202.86	
39,341	38,831	510	13	109.78	109.81	98.39	796.88	
40,612	40,115	497	45	93.74	93.85	98.47	360.14	
32,915	32,252	663	161	85.39	85.81	97.98	180.65	
34,619	33,792	828	142	87.92	88.28	98.73	631.13	
43,804	43,176	628	86	134.39	134.66	98.82	94.75	
32,247	31,628	619	81	95.37	95.61	98.85	631.89	
2,783	2,238	545	9	92.47	92.78	82.50	545.17	
2,114	2,095	19	12	84.05	84.55	100.03	-	
2,271	2,264	7	7	75.50	75.71	64.42	-	
3,138	3,138	-	3	125.38	125.52	116.56	-	
3,264	3,221	43	-	108.81	108.81	116.03	-	
2,105	2,105	-	49	82.25	84.21	88.94	-	
3,106	3,101	5	-	124.22	124.22	98.53	-	
3,190	3,190	-	-	106.32	106.32	105.69	-	
2,510	2,510	-	-	100.42	100.42	82.88	-	
3,583	3,583	-	-	119.42	119.42	158.38	-	
2,345	2,345	-	-	93.79	93.79	85.30	-	
1,838	1,838	-	0	49.31	49.33	112.44	-	

表 1 各項稅捐實徵數與預算數及查定數比較
(6)印花稅

金額單位：新台幣千元

年度別 Fiscal Year	預算數 Budget Amount	查定數 Audited Amount			實徵淨額 Net Actual Collection
		合計 Total	本年度 Current FY	以前年度 Previous FY	
民國 99 年度 2010	30,842	33,269	33,001	268	31,328
民國 100 年度 2011	31,004	31,323	31,495	- 172	33,026
民國 101 年度 2012	33,992	36,286	36,296	- 10	36,244
民國 102 年度 2013	33,752	36,942	36,957	- 15	35,138
民國 103 年度 2014	38,812	40,754	40,755	- 1	40,675
民國 104 年度 2015	37,059	37,253	37,294	- 41	37,162
民國 105 年度 2016	40,675	33,476	33,754	- 278	34,325
民國 106 年度 2017	40,675	42,015	41,336	679	42,200
民國 107 年度 2018	40,675	42,070	40,815	1,254	39,029
民國 108 年度 2019	40,675	37,073	38,563	- 1,490	38,926
1 月 Jan.	4,186	2,760	4,602	- 1,842	4,803
2 月 Feb.	1,823	1,513	1,515	- 2	1,427
3 月 Mar.	3,853	3,671	3,671	-	3,432
4 月 Apr.	2,085	2,389	2,389	-	2,238
5 月 May	3,785	4,998	4,998	-	5,292
6 月 June	2,209	1,963	1,963	-	1,993
7 月 July	4,375	4,298	4,297	1	4,252
8 月 Aug.	2,866	2,258	2,174	84	2,209
9 月 Sept.	4,203	3,772	3,772	-	3,970
10 月 Oct.	2,190	2,612	2,382	230	2,600
11 月 Nov.	5,045	3,742	3,720	22	3,836
12 月 Dec.	4,055	3,097	3,080	17	2,873

資料來源：依據徵課會計報告編製。

附註：各細項未等於合計數，乃因四捨五入之故。

Table 1. Comparisons of Actual Collection, Budget and Audited Amount
(6) Stamp Tax

Amount Unit:NT\$1,000

徵 數 Actual Collection				實徵淨額佔 預算數% of Net Actual Collection to Budget	實徵毛額佔 預算數% of Gross Actual Collection to Budget	實徵毛額佔查定數% of Gross Actual Collection to Audited Amount	
實徵毛額 Gross Actual Collection	本年度 Current FY	以前年度 Previous FY	退還以前 年度稅款 Tax Income Returned			本年度 Current FY	以前年度 Previous FY
合計 Total							
31,336	31,069	267	8	101.58	101.60	94.15	99.63
33,048	31,286	1,762	22	106.52	106.59	99.34	1,024.42
36,251	36,057	194	7	106.63	106.65	99.34	1,940.00
36,596	36,372	224	1,458	104.11	108.43	98.42	1,493.33
40,714	40,133	581	39	104.80	104.90	98.47	58,100.00
37,181	36,600	581	19	100.28	100.33	98.14	1,417.07
34,327	33,345	982	2	84.39	84.39	98.79	353.24
42,202	41,114	1,088	2	103.75	103.75	99.46	160.19
39,785	38,530	1,254	755	95.95	97.81	94.40	100.00
38,964	38,171	793	38	95.70	95.79	98.98	53.22
4,804	4,374	430	1	114.73	114.76	95.04	23.35
1,463	1,453	10	37	78.26	80.27	95.91	-
3,432	3,432	-	-	89.08	89.08	93.50	-
2,238	2,238	-	-	107.34	107.34	93.68	-
5,292	5,292	-	-	139.82	139.82	105.88	-
1,993	1,993	-	-	90.23	90.23	101.54	-
4,252	4,251	1	-	97.19	97.19	98.93	66.00
2,209	2,126	84	-	77.08	77.08	97.78	99.49
3,970	3,970	-	-	94.47	94.47	105.26	-
2,600	2,370	230	-	118.73	118.73	99.52	99.85
3,836	3,814	22	-	76.04	76.04	102.54	100.05
2,873	2,857	17	-	70.86	70.86	92.75	97.09

表 1 各項稅捐實徵數與預算數及查定數比較

(7) 娛 樂 稅

金額單位:新台幣千元

年度別 Fiscal Year	預 算 數 Budget Amount	查 定 數 Audited Amount			實 實徵淨額 Net Actual Collection
		合計 Total	本年度 Current FY	以前年度 Previous FY	
民國 99 年度 2010	10,920	15,087	11,252	3,835	10,962
民國 100 年度 2011	10,926	10,634	11,355	- 721	11,426
民國 101 年度 2012	10,841	11,253	11,787	- 534	11,643
民國 102 年度 2013	11,119	12,043	12,414	- 371	11,908
民國 103 年度 2014	11,343	11,257	11,623	- 366	11,511
民國 104 年度 2015	11,658	10,574	10,864	- 290	10,711
民國 105 年度 2016	11,687	10,994	11,054	- 60	10,917
民國 106 年度 2017	11,377	10,318	10,314	4	10,467
民國 107 年度 2018	11,047	12,670	10,279	2,391	10,448
民國 108 年度 2019	10,698	11,254	11,242	12	11,312
1月 Jan.	800	952	941	11	985
2月 Feb.	900	891	891	-	755
3月 Mar.	900	1,083	1,082	1	1,047
4月 Apr.	800	927	928	- 1	968
5月 May	800	729	729	-	938
6月 June	900	871	868	3	672
7月 July	1,098	952	954	- 2	1,097
8月 Aug.	1,000	959	961	- 2	926
9月 Sept.	900	972	972	-	880
10月 Oct.	900	888	888	-	1,028
11月 Nov.	900	1,196	1,196	-	974
12月 Dec.	800	834	832	2	1,041

資料來源：依據徵課會計報告編製。

附註：各細項未等於合計數，乃因四捨五入之故。

Table 1. Comparisons of Actual Collection, Budget and Audited Amount
(7) Amusement Tax

Amount Unit:NT\$1,000

徵 數 Actual Collection				實徵淨額佔預算數% of Net Actual Collection to Budget	實徵毛額佔 預算數% of Gross Actual Collection to Budget	實徵毛額佔查定數% of Gross Actual Collection to Audited Amount	
實徵毛額	Gross Actual Collection		退還以前年 度稅款 Tax Income Returned			本年度 Current FY	以前年度 Previous FY
合計 Total	本年度 Current FY	以前年度 Previous FY				本年度 Current FY	以前年度 Previous FY
10,962	10,387	575	-	100.38	100.38	92.31	14.99
11,429	10,662	767	3	104.58	104.60	93.90	106.38
11,645	11,069	576	2	107.40	107.42	93.91	107.87
12,126	11,544	582	218	107.10	109.06	92.99	156.87
11,513	10,904	609	2	101.48	101.50	93.81	166.39
10,711	10,308	403	-	91.88	91.88	94.88	138.97
10,919	10,479	440	2	93.41	93.43	94.80	733.33
10,478	9,894	584	11	92.00	92.10	95.93	14,194.80
10,448	10,027	421	0	94.58	94.58	97.55	17.60
11,312	10,934	378	-	105.74	105.74	97.26	3,147.31
985	907	78	-	123.19	123.19	96.42	710.45
755	717	38	-	83.90	83.90	80.45	-
1,047	1,038	9	-	116.37	116.37	95.92	944.50
968	913	55	-	121.00	121.00	98.40	5,485.30
938	909	29	-	117.22	117.22	124.65	-
672	665	6	-	74.64	74.64	76.65	211.83
1,097	1,049	47	-	99.87	99.87	109.99	2,365.15
926	906	20	-	92.62	92.62	94.30	-
880	873	8	-	97.83	97.83	89.81	-
1,028	967	61	-	114.18	114.18	108.90	-
974	972	2	-	108.25	108.25	81.26	-
1,041	1,018	24	-	130.18	130.18	122.32	1,189.70

表 1 各項稅捐實徵數與預算數及查定數比較
(8) 土石採取景觀維護特別稅

金額單位:新台幣千元

年度別 Fiscal Year	預 算 數 Budget Amount	查 定 數 Audited Amount			實
		合計 Total	本年度 Current FY	以前年度 Previous FY	實徵淨額 Net Actual Collection
民國 99 年度 2010	-	-	-	-	-
民國 100 年度 2011	-	-	-	-	-
民國 101 年度 2012	-	-	-	-	-
民國 102 年度 2013	-	-	-	-	-
民國 103 年度 2014	-	-	-	-	-
民國 104 年度 2015	-	-	-	-	-
民國 105 年度 2016	-	2,012	2,012	-	2,012
民國 106 年度 2017	10,000	18,725	18,725	-	18,725
民國 107 年度 2018	10,000	24,116	23,202	914	24,116
民國 108 年度 2019	10,000	30,574	30,574	-	30,574
1月 Jan.	700	4,692	4,692	-	4,692
2月 Feb.	700	1,866	1,866	-	1,866
3月 Mar.	750	-	-	-	-
4月 Apr.	750	3,441	3,441	-	3,441
5月 May	800	6,864	6,864	-	6,864
6月 June	800	4,266	4,266	-	4,266
7月 July	850	-	-	-	-
8月 Aug.	850	3,851	3,851	-	3,851
9月 Sept.	900	-	-	-	-
10月 Oct.	950	3,000	3,000	-	3,000
11月 Nov.	1,050	2,594	2,594	-	1,771
12月 Dec.	900	-	-	-	823

資料來源：依據徵課會計報告編製。

附註：各細項未等於合計數，乃因四捨五入之故。

Table 1. Comparisons of Actual Collection, Budget and Audited Amount

(8) Special Soil and Rock Management Tax

Amount Unit:NT\$1,000

徵 數 Actual Collection				實徵淨額佔 預算數% of Net Actual Collection to Budget	實徵毛額佔預 算數% of Gross Actual Collection to Budget	實徵毛額佔查定數% of Gross Actual Collection to Audited Amount	
實徵毛額 Gross Actual Collection	Actual Collection		退還以前年 度稅款 Tax Income Returned			本年度 Current FY	以前年度 Previous FY
合計 Total	本年度 Current FY	以前年度 Previous FY				本年度 Current FY	以前年度 Previous FY
-	-	-	-	-	-	-	-
-	-	-	-	-	-	-	-
-	-	-	-	-	-	-	-
-	-	-	-	-	-	-	-
-	-	-	-	-	-	-	-
-	-	-	-	-	-	-	-
2,012	2,012	-	-	-	-	-	-
18,725	18,725	-	-	187.25	187.25	100.00	-
24,116	23,202	914	-	241.16	241.16	100.00	100.00
30,574	30,574	-	-	305.74	305.74	100.00	-
4,692	4,692	-	-	670.27	670.27	-	-
1,866	1,866	-	-	266.57	266.57	100.00	-
-	-	-	-	-	-	-	-
3,441	3,441	-	-	458.86	458.86	100.01	-
6,864	6,864	-	-	858.00	858.00	-	-
4,266	4,266	-	-	533.22	533.22	99.99	-
-	-	-	-	-	-	-	-
3,851	3,851	-	-	453.03	453.03	99.99	-
-	-	-	-	-	-	-	-
3,000	3,000	-	-	315.75	315.75	99.99	-
1,771	1,771	-	-	168.68	168.68	68.28	-
823	823	-	-	91.46	91.46	-	-

表 1 各項稅捐實徵數與預算數及查定數比較

(9) 教 育 捐

金額單位:新台幣千元

年度別 Fiscal Year	預 算 數 Budget Amount	查 定 數 Audited Amount			實
		合計 Total	本年度 Current FY	以前年度 Previous FY	實徵淨額 Net Actual Collection
民國 99 年度 2010	-	40	-	40	-
民國 100 年度 2011	-	-	-	-	-
民國 101 年度 2012	-	-	-	-	-
民國 102 年度 2013	-	-	-	-	-
民國 103 年度 2014	-	-	-	-	-
民國 104 年度 2015	-	-	-	-	-
民國 105 年度 2016	-	-	-	-	-
民國 106 年度 2017	-	-	-	-	-
民國 107 年度 2018	-	-	-	-	-
民國 108 年度 2019	-	-	-	-	-
1月 Jan.	-	-	-	-	-
2月 Feb.	-	-	-	-	-
3月 Mar.	-	-	-	-	-
4月 Apr.	-	-	-	-	-
5月 May	-	-	-	-	-
6月 June	-	-	-	-	-
7月 July	-	-	-	-	-
8月 Aug.	-	-	-	-	-
9月 Sept.	-	-	-	-	-
10月 Oct.	-	-	-	-	-
11月 Nov.	-	-	-	-	-
12月 Dec.	-	-	-	-	-
房屋稅附徵 Surtax on House Tax	-	-	-	-	-
娛樂稅附徵 Surtax on Amusement	-	-	-	-	-
契稅附徵 Surtax on Deeds Tax	-	-	-	-	-

資料來源：依據徵課會計報告編製。

Table 1. Comparisons of Actual Collection, Budget and Audited Amount
(9) Education Surtax

Amount Unit: NT\$1,000

徵 數 Actual Collection				實徵淨額估 預算數% of Net Actual Collection to Budget	實徵毛額估預 算數% of Gross Actual Collection to Budget	實徵毛額估查定數% of Gross Actual Collection to Audited Amount	
實徵毛額 Gross	Actual Collection		退還以前年 度稅款 Tax Income Returned			本年度 Current FY	以前年度 Previous FY
合計 Total	本年度 Current FY	以前年度 Previous FY				本年度 Current FY	以前年度 Previous FY
-	-	-	-	-	-	-	-
-	-	-	-	-	-	-	-
-	-	-	-	-	-	-	-
-	-	-	-	-	-	-	-
-	-	-	-	-	-	-	-
-	-	-	-	-	-	-	-
-	-	-	-	-	-	-	-
-	-	-	-	-	-	-	-
-	-	-	-	-	-	-	-
-	-	-	-	-	-	-	-
-	-	-	-	-	-	-	-
-	-	-	-	-	-	-	-
-	-	-	-	-	-	-	-
-	-	-	-	-	-	-	-
-	-	-	-	-	-	-	-
-	-	-	-	-	-	-	-
-	-	-	-	-	-	-	-
-	-	-	-	-	-	-	-
-	-	-	-	-	-	-	-
-	-	-	-	-	-	-	-
-	-	-	-	-	-	-	-
-	-	-	-	-	-	-	-
-	-	-	-	-	-	-	-
-	-	-	-	-	-	-	-
-	-	-	-	-	-	-	-
-	-	-	-	-	-	-	-
-	-	-	-	-	-	-	-
-	-	-	-	-	-	-	-
-	-	-	-	-	-	-	-
-	-	-	-	-	-	-	-

表 1 各項稅捐實徵數與預算數及查定數比較

(三) 罰 鍰 收 入

金額單位：新台幣千元

年度別 Fiscal Year	預 算 數 Budget Amount	查 定 數 Audited Amount			實
		合計 Total	本年度 Current FY	以前年度 Previous FY	實徵淨額 Net Actual Collection
民國 99 年度 2010	10,000	107,474	28,914	78,560	22,880
民國 100 年度 2011	10,000	12,500	24,637	- 12,137	23,990
民國 101 年度 2012	10,000	16,559	23,806	- 7,247	21,341
民國 102 年度 2013	10,000	13,118	20,017	- 6,899	19,459
民國 103 年度 2014	10,000	8,599	14,247	- 5,648	18,979
民國 104 年度 2015	10,000	(1,665)	3,875	- 5,540	11,929
民國 105 年度 2016	10,000	18,270	14,469	3,801	13,214
民國 106 年度 2017	10,000	22,745	19,725	3,020	14,880
民國 107 年度 2018	10,000	61,882	13,926	47,956	14,783
民國 108 年度 2019	10,000	16,518	12,850	3,668	16,118
1 月 Jan.	820	2,338	1,414	924	1,608
2 月 Feb.	820	504	203	301	872
3 月 Mar.	820	913	430	483	1,260
4 月 Apr.	820	574	260	314	1,034
5 月 May	840	1,516	1,100	416	1,900
6 月 June	840	1,630	1,355	275	1,451
7 月 July	840	1,329	1,022	307	1,510
8 月 Aug.	840	1,471	1,294	177	1,426
9 月 Sept.	840	1,492	1,321	171	1,188
10 月 Oct.	840	694	554	140	1,299
11 月 Nov.	840	2,565	2,431	134	1,264
12 月 Dec.	840	1,492	1,466	26	1,304

資料來源：依據徵課會計報告編製。

附註：各細項未等於合計數，乃因四捨五入之故。

Table 1. Comparisons of Actual Collection, Budget and Audited Amount

(三) Fines

Amount Unit:NT\$1,000

徵 數 Actual Collection				實徵淨額佔 預算數% of Net Actual Collection to Budget	實徵毛額佔 預算數% of Gross Actual Collection to Budget	實徵毛額佔查定數% of Gross Actual Collection to Audited Amount	
實徵毛額 Gross Actual Collection	Actual Collection		退還以前年 度稅款 Tax Income Returned			本年度 Current FY	以前年度 Previous FY
合計 Total	本年度 Current FY	以前年度 Previous FY				本年度 Current FY	以前年度 Previous FY
25,545	10,433	15,112	2,665	228.80	255.45	36.08	19.24
24,317	9,350	14,967	327	239.90	243.17	37.95	123.32
21,844	8,650	13,194	503	213.41	218.44	36.34	182.06
19,963	7,798	12,165	504	194.59	199.63	38.96	176.33
19,162	7,376	11,786	183	189.79	191.62	51.77	208.68
12,274	3,526	8,748	345	119.29	122.74	90.99	157.91
13,980	7,513	6,467	766	132.14	139.80	51.92	170.14
15,604	8,596	7,008	724	148.80	156.04	43.58	232.08
15,272	6,978	8,294	489	147.83	152.72	50.10	17.30
16,592	6,636	9,957	475	161.18	165.92	51.64	271.44
1,621	101	1,519	12	196.16	197.66	7.17	164.44
875	66	810	3	106.38	106.72	32.29	268.95
1,260	76	1,183	-	153.62	153.62	17.77	244.98
1,047	127	920	13	126.06	127.70	48.95	292.96
1,908	794	1,114	8	226.22	227.16	72.21	267.75
1,462	621	841	11	172.76	174.07	45.84	305.82
1,510	682	828	0	179.74	179.75	66.73	269.67
1,436	574	862	10	169.78	170.98	44.37	487.04
1,249	626	623	61	141.48	148.74	47.39	364.57
1,376	906	470	77	154.67	163.79	163.53	335.65
1,404	885	520	140	150.51	167.17	36.39	387.79
1,443	1,177	267	139	155.25	171.84	80.27	1,025.82

表 2 各項稅捐收入數額及指數

基 比:99年度=100

環 比:上年度=100

分配比:當年度總計=100

金額單位:新台幣千元

稅目別 Item of Tax	99年度 FY2010				100年度 FY2011			
	金額 Amount	指數 Index		分配比 Shares	金額 Amount	指數 Index		分配比 Shares
		基比 Fixed Index	環比 Link Index			基比 Fixed Index	環比 Link Index	
總 計 Grand Total	1,193,966	100.00	108.45	100.00	1,331,907	111.55	111.55	100.00
1. 稅 捐 收 入 Tax Receipts	1,171,086	100.00	108.58	98.08	1,307,917	111.68	111.68	98.20
地 價 稅 Land Value Tax	181,443	100.00	100.13	15.20	189,136	104.24	104.24	14.20
田 賦 Land Tax	-	-	-	-	-	-	-	-
土地增值稅 Land Value Increment Tax	231,151	100.00	157.90	19.36	338,236	146.33	146.33	25.39
房 屋 稅 House Tax	239,303	100.00	100.02	20.04	240,968	100.70	100.70	18.09
使用牌照稅 Vehicle License Tax	440,241	100.00	102.63	36.87	454,731	103.29	103.29	34.14
契 稅 Deed Tax	36,658	100.00	91.03	3.07	40,394	110.19	110.19	3.03
印 花 稅 Stamp Tax	31,328	100.00	99.55	2.62	33,026	105.42	105.42	2.48
娛 樂 稅 Amusement Tax	10,962	100.00	99.93	0.92	11,426	104.23	104.23	0.86
土石採取景觀維護特別稅 Special Soil and Rock Management Tax	-	-	-	-	-	-	-	-
教 育 捐 Education Surtax	-	100.00	0.00	0.00	-	-	-	-
2. 罰 鍰 Fines	22,880	100.00	101.98	1.92	23,990	104.85	104.85	1.80

資料來源：依據徵課會計報告編製。

附 註：1.總計=稅捐收入+罰鍰。

2.本表資料採曆年資料(1-12月)

3.各細項未等於合計數，乃因四捨五入之故。

Table 2. Net Actual Collection and Index in Recent Years

Fixcd Index : Fy20010=100

Link Index : Last year=100

Shares : Total of each year=100

Amount Unit : N.T.\$1,000

101年度 FY2012				102年度 FY2013				103年度 FY2014			
金額 Amount	指數 Index		分配比 Shares	金額 Amount	指數 Index		分配比 Shares	金額 Amount	指數 Index		分配比 Shares
	基比 Fixed Index	環比 Link Index			基比 Fixed Index	環比 Link Index			基比 Fixed Index	環比 Link Index	
1,297,321	108.66	97.40	100.00	1,420,173	118.95	109.47	100.00	1,486,944	124.54	104.70	100.00
1,275,980	108.96	97.56	98.35	1,400,714	119.61	109.78	98.63	1,467,965	125.35	104.80	98.72
184,610	101.75	97.61	14.23	206,432	113.77	111.82	14.54	207,009	114.09	100.28	13.92
-	-	-	-	-	-	-	-	-	-	-	-
298,130	128.98	88.14	22.98	369,651	159.92	123.99	26.03	424,110	183.48	114.73	28.52
242,642	101.40	100.69	18.70	246,197	102.88	101.47	17.34	253,575	105.96	103.00	17.05
464,048	105.41	102.05	35.77	475,133	107.93	102.39	33.46	491,757	111.70	103.50	33.07
38,663	105.47	95.71	2.98	56,255	153.46	145.50	3.96	39,328	107.28	69.91	2.64
36,244	115.69	109.74	2.79	35,138	112.16	96.95	2.47	40,675	129.84	115.76	2.74
11,643	106.21	101.90	0.90	11,908	108.63	102.28	0.84	11,511	105.01	96.67	0.77
-	-	-	-	-	-	-	-	-	-	-	-
-	-	-	-	-	-	-	-	-	-	-	-
21,341	93.27	88.96	1.65	19,459	85.05	91.18	1.37	18,979	82.95	97.53	1.28

表 2 各項稅捐收入數額及指數

基 比:99年度=100

環 比:上年度=100

分配比:當年度總計=100

金額單位:新台幣千元

稅目別 Item of Tax	104年度 FY2015				105年度 FY2016			
	金額 Amount	指數 Index		分配比 Shares	金額 Amount	指數 Index		分配比 Shares
		基比 Fixed Index	環比 Link Index			基比 Fixed Index	環比 Link Index	
總 計 Grand Total	1,552,287	130.01	104.39	100.00	1,465,556	122.75	94.41	100.00
1. 稅 捐 收 入 Tax Receipts	1,540,358	131.53	104.93	99.23	1,452,342	124.02	94.29	99.10
地 價 稅 Land Value Tax	214,910	118.44	103.82	13.84	254,462	140.24	118.40	17.36
田 賦 Land Tax	-	-	-	-	-	-	-	-
土地增值稅 Land Value Increment Tax	450,454	194.87	106.21	29.02	305,484	132.16	67.82	20.84
房 屋 稅 House Tax	266,203	111.24	104.98	17.15	278,461	116.36	104.60	19.00
使用牌照稅 Vehicle License Tax	520,351	118.20	105.81	33.52	533,927	121.28	102.61	36.43
契 稅 Deed Tax	40,567	110.66	103.15	2.61	32,754	89.35	80.74	2.23
印 花 稅 Stamp Tax	37,162	118.62	91.36	2.39	34,325	109.57	92.37	2.34
娛 樂 稅 Amusement Tax	10,711	97.71	93.05	0.69	10,917	99.59	101.92	0.74
土石採取景觀維護特別稅 Special Soil and Rock Management Tax	-	-	-	-	2,012	-	-	-
教 育 捐 Education Surtax	-	-	-	-	-	-	-	-
2. 罰 鍰 Fines	11,929	52.14	62.85	0.77	13,214	57.75	110.77	0.90

資料來源：依據徵課會計報告編製。

附 註：1.總計=稅捐收入+罰鍰。

2.本表資料採曆年資料(1-12月)

3.各細項未等於合計數，乃因四捨五入之故。

Table 2. Net Actual Collection and Index in Recent Years

Fixed Index : Fy2010=100

Link Index : Last year=100

Shares : Total of each year=100

Amount Unit : N.T.\$1,000

106年度 FY2017				107年度 FY2018				108年度 FY2019			
金額 Amount	指數 Index		分配比 Shares	金額 Amount	指數 Index		分配比 Shares	金額 Amount	指數 Index		分配比 Shares
	基比 Fixed Index	環比 Link Index			基比 Fixed Index	環比 Link Index			基比 Fixed Index	環比 Link Index	
1,482,254	124.15	101.14	100.00	1,641,153	137.45	110.72	100.00	1,618,539	135.56	98.62	100.00
1,467,373	125.30	101.03	99.00	1,626,370	138.88	110.84	99.10	1,602,421	136.83	98.53	99.00
255,977	141.08	100.60	17.27	260,498	143.57	101.77	15.87	264,039	145.52	101.36	16.31
-	-	-	-	-	-	-	-	-	-	-	-
283,326	122.57	92.75	19.11	405,049	175.23	142.96	24.68	358,844	155.24	88.59	22.17
268,829	112.34	96.54	18.14	285,099	119.14	106.05	17.37	295,350	123.42	103.60	18.25
553,371	125.70	103.64	37.33	558,413	126.84	100.91	34.03	571,209	129.75	102.29	35.29
34,478	94.05	105.26	2.33	43,717	119.26	126.80	2.66	32,166	87.75	73.58	1.99
42,200	134.70	122.94	2.85	39,029	124.58	92.49	2.38	38,926	124.25	99.74	2.41
10,467	95.49	95.88	0.71	10,448	95.31	99.82	0.64	11,312	103.19	108.27	0.70
18,725	-	-	1.26	24,116	-	-	1.47	30,574	-	127	1.89
-	-	-	-	-	-	-	-	-	-	-	-
14,880	65.04	112.61	1.00	14,783	64.61	99.35	0.90	16,118	70.44	109.03	1.00

表 3 各項稅收季節變動指數

(一) 總 計(包括罰鍰收入)

金額單位:新台幣千元

年度別 Fiscal Year	1月 Jan.	2月 Feb.	3月 Mar.	4月 Apr.	5月 May	6月 June
民國 99 年度 2010	50,216	19,059	45,575	268,244	271,218	138,500
民國 100 年度 2011	65,788	35,658	126,871	252,837	307,250	131,967
民國 101 年度 2012	50,415	40,246	64,496	260,437	337,485	130,064
民國 102 年度 2013	53,249	31,322	64,594	284,178	349,393	158,036
民國 103 年度 2014	57,303	28,145	86,905	336,438	323,464	139,021
民國 104 年度 2015	86,099	38,346	80,186	340,739	320,173	150,908
民國 105 年度 2016	50,737	34,450	62,179	325,064	360,795	135,078
民國 106 年度 2017	45,987	37,552	93,288	318,292	325,418	172,479
民國 107 年度 2018	74,297	54,592	67,114	373,266	365,122	172,505
民國 108 年度 2019	76,136	39,070	46,582	399,730	369,538	138,179
各月總計 Total	610,226	358,440	737,790	3,159,225	3,329,856	1,466,737
各月平均 Average	61,022.62	35,844.00	73,778.97	315,922.50	332,985.61	146,673.70
季節指數 Seasonal Index	50.54	29.68	61.10	261.63	275.76	121.47

資料來源：依據徵課會計報告編製。

附

註：1. 本表所列金額一律用實徵淨額。

2. 計算式：各月平均=各月總計/年度數；季節指數=(各月平均/各月平均之年平均數)*100。

3. 本表資料採曆年資料(1-12月)。

4. 各細項未等於合計數，乃因四捨五入之故。

Table 3. Seasonal Variation of Net Actual Collection

(一) Grand Total (Including Fines)

Unit : N.T.\$1,000

7月 July	8月 Aug.	9月 Sept.	10月 Oct.	11月 Nov.	12月 Dec.	合計 Total	各年平均 Average
33,950	29,846	27,577	41,822	138,917	129,042	1,193,966	99,497.17
48,523	32,477	35,057	32,089	153,142	110,248	1,331,907	110,992.25
48,426	32,695	45,283	39,129	145,876	102,769	1,297,321	108,110.08
68,278	45,928	41,722	39,862	151,987	131,624	1,420,173	118,347.75
47,128	53,981	50,385	80,768	167,420	115,986	1,486,944	123,912.00
84,026	67,190	40,480	40,437	153,031	150,672	1,552,287	129,357.25
45,179	44,799	43,311	38,660	183,257	142,047	1,465,556	122,129.67
52,507	42,788	43,570	39,209	171,375	139,788	1,482,254	123,521.14
63,364	41,006	37,259	65,640	196,531	130,457	1,641,153	136,762.74
60,618	59,473	40,332	72,109	178,903	137,871	1,618,539	134,878.22
552,000	450,183	404,976	489,724	1,640,438	1,290,504	14,490,099	1,207,508.27
55,199.97	45,018.30	40,497.58	48,972.44	164,043.84	129,050.39	1,449,009.92	120,750.83
45.71	37.28	33.54	40.56	135.85	106.87	-	100.00

表 3 各項稅收季節變動指數
(二) 稅 捐 收 入

金額單位：新台幣千元

年度別 Fiscal Year	1月 Jan.	2月 Feb.	3月 Mar.	4月 Apr.	5月 May	6月 June
民國 99 年度 2010	48,085	16,918	43,475	266,533	268,674	136,755
民國 100 年度 2011	63,456	33,999	124,889	250,908	305,350	129,652
民國 101 年度 2012	48,477	38,750	62,758	258,790	335,517	128,030
民國 102 年度 2013	51,516	29,990	62,992	282,612	347,650	156,378
民國 103 年度 2014	55,601	26,572	85,148	334,333	321,273	137,499
民國 104 年度 2015	84,779	37,382	79,147	339,871	319,049	149,659
民國 105 年度 2016	48,459	34,226	60,794	323,761	359,392	134,093
民國 106 年度 2017	44,662	36,757	92,591	317,585	324,253	170,695
民國 107 年度 2018	72,798	53,525	65,930	372,734	363,548	170,808
民國 108 年度 2019	74,527	38,197	45,322	398,696	367,637	136,728
各月總計 Total	592,360	346,316	723,045	3,145,823	3,312,343	1,450,296
各月平均 Average	59,236.05	34,631.62	72,304.54	314,582.29	331,234.35	145,029.60
季節指數 Seasonal Index	49.67	29.04	60.62	263.75	277.72	121.60

資料來源：依據徵課會計報告編製。

附

註：1. 本表所列金額一律用實徵淨額。

2. 計算式：各月平均=各月總計/年度數；季節指數=(各月平均/各月平均之年平均數)*100。

3. 本表資料採曆年資料(1-12月)。

4. 各細項未等於合計數，乃因四捨五入之故。

Table 3. Seasonal Variation of Net Actual Collection

(二) Tax Receipts

Unit : N.T.\$1,000

7月 July	8月 Aug.	9月 Sept.	10月 Oct.	11月 Nov.	12月 Dec.	合計 Total	各年平均 Average
31,890	28,164	25,898	40,344	137,550	126,800	1,171,086	97,590.50
46,052	30,836	33,202	30,237	150,913	108,423	1,307,917	108,993.08
46,840	31,217	43,515	37,517	143,898	100,671	1,275,980	106,331.67
66,733	44,278	40,429	38,318	150,146	129,672	1,400,714	116,726.17
45,748	52,712	49,224	79,626	165,891	114,338	1,467,965	122,330.42
82,976	66,498	39,916	39,415	152,228	149,438	1,540,358	128,363.17
44,274	44,170	42,997	37,586	181,948	140,642	1,452,342	121,028.50
50,906	41,276	42,366	37,913	170,202	138,166	1,467,373	122,281.12
61,936	40,071	36,681	64,611	194,981	128,747	1,626,370	135,530.82
59,109	58,047	39,144	70,809	177,638	136,567	1,602,421	133,535.08
536,464	437,269	393,372	476,376	1,625,396	1,273,464	14,312,526	1,192,710.52
53,646.45	43,726.92	39,337.18	47,637.59	162,539.62	127,346.42	1,431,252.63	119,271.05
44.98	36.66	32.98	39.94	136.28	106.77	-	100.00

表 3 各項稅收季節變動指數

(1) 地 價 稅

金額單位:新台幣千元

年度別 Fiscal Year	1月 Jan.	2月 Feb.	3月 Mar.	4月 Apr.	5月 May	6月 June
民國 99 年度 2010	2,072	109	895	941	524	555
民國100年度 2011	1,840	1,781	997	894	681	3377
民國101年度 2012	1,793	1,078	586	879	450	725
民國102年度 2013	2,179	1,273	614	526	542	440
民國103年度 2014	1,998	822	1,052	577	300	366
民國104年度 2015	2,123	2,625	948	298	179	704
民國105年度 2016	2,441	1,481	2,813	1,485	1,051	1,604
民國106年度 2017	2,138	2,001	1,576	607	637	864
民國107年度 2018	2,038	1,622	1,212	480	395	573
民國108年度 2019	2,762	1,672	948	537	739	643
各月總計 Total	21,384	14,464	11,641	7,224	5,497	9,851
各月平均 Average	2,138	1,446	1,164	722	550	985
季節指數 Seasonal Index	11.57	7.82	6.30	3.91	2.97	5.33

資料來源：依據徵課會計報告編製。

附 註：1. 本表所列金額一律用實徵淨額。

2. 計算式：各月平均=各月總計/年度數；季節指數=(各月平均/各月平均之年平均數)*100。

3. 本表資料採曆年資料(1-12月)。

4. 各細項未等於合計數，乃因四捨五入之故。

Table 3. Seasonal Variation of Net Actual Collection
(1) Land Value Tax

Unit : N.T.\$1,000

7月 July	8月 Aug.	9月 Sept.	10月 Oct.	11月 Nov.	12月 Dec.	合計 Total	各年平均 Average
148	1,102	(14)	3,210	100,373	71,528	181,443	15,120.25
431	1597	991	2,023	102,195	72,329	189,136	15,761.33
172	240	1059	3,423	101,952	72,253	184,610	15,384.17
691	180	174	11,161	103,930	84,722	206,432	17,202.67
224	366	469	3,612	123,829	73,394	207,009	17,250.75
1,366	1,506	254	3,212	109,890	91,805	214,910	17,909.17
1,178	330	591	4,070	139,383	98,035	254,462	21,205.17
691	599	1,035	6,338	137,449	102,040	255,977	21,331.45
719	319	457	4,987	151,638	96,058	260,498	21,708.21
480	491	329	10,621	142,326	102,493	264,039	22,003.26
6,100	6,730	5,346	52,657	1,212,965	864,657	2,218,517	184,876.42
610	673	535	5,266	121,297	86,466	221,852	18,488
3.30	3.64	2.89	28.48	656.10	467.69	-	100.00

表 3 各項稅收季節變動指數
(2) 土地增值稅

金額單位:新台幣千元

年度別 Fiscal Year	1月 Jan.	2月 Feb.	3月 Mar.	4月 Apr.	5月 May	6月 June
民國 99 年度 2010	31,586	5,445	11,369	9,833	21,433	24,688
民國 100 年度 2011	38,540	18,146	81,332	18,713	16,765	28,947
民國 101 年度 2012	31,160	24,666	24,952	24,943	32,342	23,213
民國 102 年度 2013	28,992	17,246	24,030	25,279	47,964	47,470
民國 103 年度 2014	34,314	13,604	51,404	43,350	36,801	32,459
民國 104 年度 2015	61,202	22,286	37,556	35,135	33,089	33,827
民國 105 年度 2016	26,505	22,065	21,160	26,064	32,200	19,141
民國 106 年度 2017	23,249	21,675	40,411	29,163	17,455	25,094
民國 107 年度 2018	49,734	28,447	34,792	57,473	26,137	44,374
民國 108 年度 2019	45,962	23,134	19,966	45,988	29,441	14,282
各月總計 Total	371,244	196,713	346,972	315,942	293,628	293,495
各月平均 Average	37,124.35	19,671.32	34,697.19	31,594.17	29,362.77	29,349.46
季節指數 Seasonal Index	128.59	68.14	120.18	109.43	101.71	101.66

資料來源：依據徵課會計報告編製。

- 附註：1. 本表所列金額一律用實徵淨額。
 2. 計算式：各月平均=各月總計/年度數；季節指數=(各月平均/各月平均之年平均數)*100。
 3. 本表資料採曆年資料(1-12月)。
 4. 各細項未等於合計數，乃因四捨五入之故。

Table 3. Seasonal Variation of Net Actual Collection
(2) Land Value Increment Tax

Unit : N.T.\$1,000

7月 July	8月 Aug.	9月 Sept.	10月 Oct.	11月 Nov.	12月 Dec.	合計 Total	各年平均 Average
13,586	12,269	13,590	26,201	20,766	40,385	231,151	19,262.58
25,204	14,134	17,512	18,072	35,484	25,387	338,236	28,186.33
27,739	17,589	26,753	20,677	28,217	15,879	298,130	24,844.17
44,613	26,003	26,597	14,926	32,890	33,641	369,651	30,804.25
24,172	36,735	33,046	62,571	28,365	27,289	424,110	35,342.50
58,931	46,956	26,647	25,118	29,418	40,289	450,454	37,537.83
22,342	29,373	29,492	19,271	28,112	29,759	305,484	25,457.00
25,981	20,733	20,107	19,157	19,588	20,713	283,326	23,610.47
31,054	19,761	23,364	43,373	25,253	21,286	405,049	33,754.11
32,311	38,421	25,130	42,127	19,781	22,301	358,844	29,903.68
305,934	261,974	242,237	291,494	267,874	276,930	3,464,435	288,702.93
30,593.39	26,197.41	24,223.73	29,149.37	26,787.37	27,692.99	346,443.52	28,870.29
105.97	90.74	83.91	100.97	92.79	95.92	-	100.00

表 3 各項稅收季節變動指數
(3) 房 屋 稅

金額單位：新台幣千元

年度別 Fiscal Year	1月 Jan.	2月 Feb.	3月 Mar.	4月 Apr.	5月 May	6月 June
民國 99 年度 2010	615	808	897	7,293	127,272	89,627
民國 100 年度 2011	655	2,344	836	6,874	140,515	77,241
民國 101 年度 2012	661	664	533	989	146,094	83,174
民國 102 年度 2013	783	394	1,832	895	145,477	86,663
民國 103 年度 2014	510	1,116	514	7,368	145,222	86,088
民國 104 年度 2015	2,760	465	606	10,147	146,413	93,402
民國 105 年度 2016	331	1,007	1,267	8,658	163,344	92,740
民國 106 年度 2017	872	379	795	7,470	133,590	114,715
民國 107 年度 2018	689	371	853	4,266	163,946	102,971
民國 108 年度 2019	1,096	504	1,030	13,026	170,724	97,496
各月總計 Total	8,972	8,052	9,162	66,986	1,482,596	924,116
各月平均 Average	897.23	805.16	916.21	6,698.60	148,259.65	92,411.62
季節指數 Seasonal Index	4.11	3.69	4.20	30.72	679.93	423.80

資料來源：依據徵課會計報告編製。

附 註：1. 本表所列金額一律用實徵淨額。

2. 計算式：各月平均=各月總計/年度數；季節指數=(各月平均/各月平均之年平均數)*100。

3. 本表資料採曆年資料(1-12月)。

4. 各細項未等於合計數，乃因四捨五入之故。

Table 3. Seasonal Variation of Net Actual Collection
(3) House Tax

Unit : N.T.\$1,000

7月 July	8月 Aug.	9月 Sept.	10月 Oct.	11月 Nov.	12月 Dec.	合計 Total	各年平均 Average
3,607	2,065	946	1,137	2,681	2,355	239,303	19,941.92
5,532	2,152	2,684	686	582	867	240,968	20,080.67
3,831	2,480	755	647	1,046	1,768	242,642	20,220.17
3,393	2,529	1,201	894	1,432	704	246,197	20,516.42
4,004	2,672	1,272	1,664	2,403	742	253,575	21,131.25
4,038	2,445	1,102	584	1,334	2,907	266,203	22,183.58
4,508	2,072	1,410	1,285	557	1,282	278,461	23,205.08
4,744	2,349	1,267	766	760	1,123	268,829	22,402.41
5,535	2,044	1,090	688	1,277	1,370	285,099	23,758.24
4,872	2,343	1,432	1,077	821	930	295,350	24,612.52
44,064	23,150	13,159	9,428	12,892	14,049	2,616,627	218,052.25
4,406.40	2,315.02	1,315.85	942.79	1,289.24	1,404.93	261,662.70	21,805.22
20.21	10.62	6.03	4.32	5.91	6.44	-	100.00

表 3 各項稅收季節變動指數

(4) 使用牌照稅

金額單位：新台幣千元

年度別 Fiscal Year	1月 Jan.	2月 Feb.	3月 Mar.	4月 Apr.	5月 May	6月 June
民國 99 年度 2010	6,540	7,237	23,798	240,818	112,465	14,333
民國 100 年度 2011	8,886	7,059	33,464	219,809	139,758	13,152
民國 101 年度 2012	8,946	7,016	29,732	225,605	149,951	11,779
民國 102 年度 2013	9,569	6,179	29,213	249,591	132,727	14,362
民國 103 年度 2014	10,305	6,029	23,762	276,758	129,999	11,666
民國 104 年度 2015	9,873	7,495	31,625	288,572	129,392	14,739
民國 105 年度 2016	10,262	5,800	28,481	282,447	155,640	14,912
民國 106 年度 2017	11,252	7,370	36,233	270,819	164,860	18,736
民國 107 年度 2018	10,227	7,227	20,959	298,134	164,073	15,938
民國 108 年度 2019	11,454	6,739	16,634	329,363	150,376	15,321
各月總計 Total	97,315	68,151	273,901	2,681,915	1,429,241	144,938
各月平均 Average	9,731.46	6,815.06	27,390.10	268,191.55	142,924.09	14,493.81
季節指數 Seasonal Index	23.06	16.15	64.92	635.63	338.74	34.35

資料來源：依據徵課會計報告編製。

附

註：1. 本表所列金額一律用實徵淨額。

2. 計算式：各月平均=各月總計/年度數；季節指數=(各月平均/各月平均之年平均數)*100。

3. 本表資料採曆年資料(1-12月)。

4. 各細項未等於合計數，乃因四捨五入之故。

Table 3. Seasonal Variation of Net Actual Collection
(4) Vehicle License Tax

Unit : N.T.\$1,000

7月 July	8月 Aug.	9月 Sept.	10月 Oct.	11月 Nov.	12月 Dec.	合計 Total	各年平均 Average
8,298	7,512	5,262	4,256	5,775	3,947	440,241	36,686.75
8,076	7,225	4,994	4,779	4,827	2,702	454,731	37,894.25
7,775	6,014	5,065	5,234	4,090	2,841	464,048	38,670.67
8,599	6,855	4,515	5,557	4,514	3,452	475,133	39,594.42
9,055	7,254	4,786	4,952	3,901	3,290	491,757	40,979.75
10,444	8,377	5,161	5,260	4,205	5,208	520,351	43,362.58
9,037	7,219	5,534	7,257	3,766	3,572	533,927	44,493.92
11,818	10,666	5,685	5,296	4,986	5,650	553,371	46,114.27
12,253	9,464	4,178	5,492	5,408	5,060	558,413	46,534.40
12,991	6,616	4,891	6,774	5,784	4,267	571,209	47,600.76
98,345	77,202	50,071	54,857	47,256	39,989	5,063,181	421,931.76
9,834.51	7,720.21	5,007.10	5,485.69	4,725.64	3,998.88	506,318.11	42,193.18
23.31	18.30	11.87	13.00	11.20	9.48	-	100.00

表 3 各項稅收季節變動指數
(5) 契 稅

金額單位：新台幣千元

年度別 Fiscal Year	1月 Jan.	2月 Feb.	3月 Mar.	4月 Apr.	5月 May	6月 June
民國 99 年度 2010	3,749	1,528	2,863	4,698	2,838	4,279
民國 100 年度 2011	9,030	1,700	3,685	2,140	2,867	4,122
民國 101 年度 2012	2,354	3,133	2,783	3,853	2,639	4,035
民國 102 年度 2013	4,096	2,384	2,962	3,435	15,625	4,804
民國 103 年度 2014	3,071	2,314	3,461	3,416	3,089	3,581
民國 104 年度 2015	3,913	2,163	3,857	2,794	5,126	4,055
民國 105 年度 2016	3,871	1,690	2,137	2,613	2,255	2,706
民國 106 年度 2017	2,590	2,516	3,240	3,462	2,738	2,464
民國 107 年度 2018	3,398	1,954	3,381	7,599	4,199	3,576
民國 108 年度 2019	2,774	2,101	2,265	3,135	3,264	2,056
各月總計 Total	38,847	21,482	30,633	37,145	44,641	35,678
各月平均 Average	3,884.66	2,148.23	3,063.30	3,714.50	4,464.06	3,567.75
季節指數 Seasonal Index	118.02	65.27	93.07	112.85	135.62	108.39

資料來源：依據徵課會計報告編製。

- 附 註：1. 本表所列金額一律用實徵淨額。
 2. 計算式：各月平均=各月總計/年度數；季節指數=(各月平均/各月平均之年平均數)*100。
 3. 本表資料採曆年資料(1-12月)。
 4. 各細項未等於合計數，乃因四捨五入之故。

Table 3. Seasonal Variation of Net Actual Collection
(5) Deed Tax

Unit : N.T.\$1,000

7月 July	8月 Aug.	9月 Sept.	10月 Oct.	11月 Nov.	12月 Dec.	合計 Total	各年平均 Average
2,169	2,523	2,258	2,948	3,230	3,575	36,658	3,054.83
2,415	2,674	2,587	2,419	3,339	3,416	40,394	3,366.17
3,334	1,993	4,691	3,787	2,573	3,488	38,663	3,221.92
5,756	4,187	3,440	3,180	2,955	3,431	56,255	4,687.92
3,638	2,583	4,491	3,501	2,548	3,635	39,328	3,277.33
2,944	3,153	2,513	2,605	2,423	5,021	40,567	3,380.58
2,685	2,482	1,814	3,342	2,566	4,593	32,754	2,729.50
2,386	3,890	2,977	2,576	2,736	2,902	34,478	2,873.15
4,880	3,422	2,196	3,801	2,697	2,614	43,717	3,643.12
3,106	3,190	2,510	3,583	2,345	1,838	32,166	2,680.54
33,313	30,096	29,478	31,742	27,412	34,513	394,981	32,915.07
3,331.32	3,009.65	2,947.77	3,174.24	2,741.25	3,451.34	39,498.08	3,291.51
101.21	91.44	89.56	96.44	83.28	104.86	-	100.00

表 3 各項稅收季節變動指數
(6) 印花稅

金額單位：新台幣千元

年度別 Fiscal Year	1月 Jan.	2月 Feb.	3月 Mar.	4月 Apr.	5月 May	6月 June
民國 99 年度 2010	2,638	1,067	2,653	2,038	3,145	2,335
民國 100 年度 2011	3,545	2,201	3,281	1,564	3,776	1,910
民國 101 年度 2012	2,670	1,305	3,128	1,557	3,003	4,285
民國 102 年度 2013	4,816	1,651	3,393	2,114	4,337	1,764
民國 103 年度 2014	4,443	1,710	3,913	1,923	4,918	2,450
民國 104 年度 2015	4,022	1,533	3,608	2,090	4,029	2,099
民國 105 年度 2016	4,186	1,368	3,787	1,566	3,976	2,130
民國 106 年度 2017	3,780	1,897	4,143	1,856	3,947	7,075
民國 107 年度 2018	4,998	3,256	3,748	2,425	3,852	2,623
民國 108 年度 2019	4,803	1,427	3,432	2,238	5,292	1,993
各月總計 Total	39,900	17,415	35,086	19,371	40,275	28,665
各月平均 Average	3,990.03	1,741.54	3,508.61	1,937.06	4,027.52	2,866.48
季節指數 Seasonal Index	130.09	56.78	114.39	63.16	131.31	93.46

資料來源：依據徵課會計報告編製。

- 說明：1. 本表所列金額一律用實徵淨額。
 2. 計算式：各月平均=各月總計/年度數；季節指數=(各月平均/各月平均之年平均數)*100。
 3. 本表資料採曆年資料(1-12月)。
 4. 各細項未等於合計數，乃因四捨五入之故。

Table 3. Seasonal Variation of Net Actual Collection
(6) Stamp Tax

Unit : N.T.\$1,000

7月 July	8月 Aug.	9月 Sept.	10月 Oct.	11月 Nov.	12月 Dec.	合計 Total	各年平均 Average
3,192	1,820	2,930	1,699	3,841	3,970	31,328	2,610.67
3,441	2,155	3,467	1,343	3,551	2,792	33,026	2,752.17
3,057	1,860	4,263	2,731	4,805	3,580	36,244	3,020.33
2,590	3,311	3,467	1,555	3,483	2,657	35,138	2,928.17
3,752	2,176	4,217	2,409	3,799	4,965	40,675	3,389.58
4,289	3,220	3,330	1,649	4,149	3,144	37,162	3,096.83
3,760	1,876	3,271	1,546	4,214	2,645	34,325	2,860.42
4,388	2,208	4,596	2,079	3,785	2,447	42,200	3,516.67
3,921	1,809	4,468	2,232	3,846	1,850	39,029	3,252.43
4,252	2,209	3,970	2,600	3,836	2,873	38,926	3,243.84
36,642	22,645	37,979	19,843	39,309	30,923	368,053	30,671.11
3,664.15	2,264.48	3,797.93	1,984.31	3,930.94	3,092.27	36,805.33	3,067.11
119.47	73.83	123.83	64.70	128.16	100.82	-	100.00

表 3 各項稅收季節變動指數
(7) 娛 樂 稅

金額單位:新台幣千元

年度別 Fiscal Year	1月 Jan.	2月 Feb.	3月 Mar.	4月 Apr.	5月 May	6月 June
民國 99 年度 2010	885	724	1,000	912	997	938
民國100年度 2011	960	768	1,294	914	988	903
民國101年度 2012	893	888	1,044	964	1,038	819
民國102年度 2013	1,081	863	948	772	978	875
民國103年度 2014	960	977	1,042	941	944	889
民國104年度 2015	886	815	947	835	821	833
民國105年度 2016	863	815	1,149	928	926	860
民國106年度 2017	781	920	951	723	1,026	921
民國107年度 2018	799	714	986	759	946	752
民國108年度 2019	985	755	1,047	968	938	672
各月總計 Total	9,094	8,239	10,408	8,716	9,602	8,462
各月平均 Average	909.35	823.89	1,040.81	871.56	960.15	846.16
季節指數 Seasonal Index	98.04	88.83	112.21	93.96	103.52	91.23

資料來源：依據徵課會計報告編製。

附

註：1. 本表所列金額一律用實徵淨額。

2. 計算式：各月平均=各月總計/年度數；季節指數=(各月平均/各月平均之年平均數)*100。

3. 本表資料採曆年資料(1-12月)。

4. 各細項未等於合計數，乃因四捨五入之故。

Table 3. Seasonal Variation of Net Actual Collection

(7) Amusement Tax

Unit : N.T.\$1,000

7月 July	8月 Aug.	9月 Sept.	10月 Oct.	11月 Nov.	12月 Dec.	合計 Total	各年平均 Average
890	873	926	893	884	1,040	10,962	913.50
953	899	967	915	935	930	11,426	952.17
932	1,041	929	1,018	1,215	862	11,643	970.25
1,091	1,213	1,035	1,045	942	1,065	11,908	992.33
903	926	943	917	1,046	1,023	11,511	959.25
964	841	909	987	809	1,064	10,711	892.58
764	818	885	815	1,338	756	10,917	909.75
898	832	884	811	898	823	10,467	872.26
982	806	929	1,001	937	838	10,448	870.67
1,097	926	880	1,028	974	1,041	11,312	942.66
9,474	9,175	9,287	9,429	9,979	9,442	111,305	9,275.42
947.37	917.54	928.67	942.91	997.88	944.22	11,130.51	927.54
102.14	98.92	100.12	101.66	107.58	101.80	-	100.00

表 3 各項稅收季節變動指數
(8) 土石採取景觀維護特別稅

金額單位:新台幣千元

年度別 Fiscal Year	1月 Jan.	2月 Feb.	3月 Mar.	4月 Apr.	5月 May	6月 June
民國 99 年度 2010	-	-	-	-	-	-
民國 100 年度 2011	-	-	-	-	-	-
民國 101 年度 2012	-	-	-	-	-	-
民國 102 年度 2013	-	-	-	-	-	-
民國 103 年度 2014	-	-	-	-	-	-
民國 104 年度 2015	-	-	-	-	-	-
民國 105 年度 2016	-	-	-	-	-	-
民國 106 年度 2017	-	-	5,242	3,485	-	826
民國 107 年度 2018	914	9,934	-	1,598	-	-
民國 108 年度 2019	4,692	1,866	-	3,441	6,864	4,266
各月總計 Total	5,606	11,800	5,242	8,524	6,864	5,092
各月平均 Average	560.59	1,179.98	524.18	852.41	686.40	509.16
季節指數 Seasonal Index	89.19	187.73	83.39	135.61	109.20	81.00

資料來源：依據徵課會計報告編製。

- 附註：1. 本表所列金額一律用實徵淨額。
 2. 計算式：各月平均=各月總計/年度數; 季節指數=(各月平均/各月平均之年平均數)*100。
 3. 本表資料採曆年資料(1-12月)。
 4. 各細項未等於合計數，乃因四捨五入之故。

Table 3. Seasonal Variation of Net Actual Collection
(8) Special Soil and Rock Management Tax

Unit : N.T.\$1,000

7月 July	8月 Aug.	9月 Sept.	10月 Oct.	11月 Nov.	12月 Dec.	合計 Total	各年平均 Average
-	-	-	-	-	-	-	-
-	-	-	-	-	-	-	-
-	-	-	-	-	-	-	-
-	-	-	-	-	-	-	-
-	-	-	-	-	-	-	-
-	-	-	-	2,012	-	2,012	168
-	-	5,815	890	-	2,467	18,725	1,560
2,593	2,446	-	3,036	3,925	330	24,116	2,009.64
-	3,851	-	3,000	1,771	823	30,574	2,547.82
2,593	6,296	5,815	6,926	7,708	2,961	75,427	6,285.56
259.31	629.63	581.55	692.60	770.79	296.07	7,542.67	628.56
41.26	100.17	92.52	110.19	122.63	47.10	-	100.00

表 3 各項稅收季節變動指數
(9) 教 育 捐

金額單位:新台幣千元

年度別 Fiscal Year	1月 Jan.	2月 Feb.	3月 Mar.	4月 Apr.	5月 May	6月 June
民國 99 年度 2010	-	-	-	-	-	-
民國 100 年度 2011	-	-	-	-	-	-
民國 101 年度 2012	-	-	-	-	-	-
民國 102 年度 2013	-	-	-	-	-	-
民國 103 年度 2014	-	-	-	-	-	-
民國 104 年度 2015	-	-	-	-	-	-
民國 105 年度 2016	-	-	-	-	-	-
民國 106 年度 2017	-	-	-	-	-	-
民國 107 年度 2018	-	-	-	-	-	-
民國 108 年度 2019	-	-	-	-	-	-
各月總計 Total	-	-	-	-	-	-
各月平均 Average	-	-	-	-	-	-
季節指數 Seasonal Index	-	-	-	-	-	-

資料來源：依據徵課會計報告編製。

- 附 註：1. 本表所列金額一律用實徵淨額。
 2. 計算式：各月平均=各月總計/年度數；季節指數=(各月平均/各月平均之年平均數)*100。
 3. 本表資料採曆年資料(1-12月)。
 4. 各細項未等於合計數，乃因四捨五入之故。

表 3 各項稅收季節變動指數
(三) 罰 鍰 收 入

金額單位:新台幣千元

年度別 Fiscal Year	1月 Jan.	2月 Feb.	3月 Mar.	4月 Apr.	5月 May	6月 June
民國 99 年度 2010	2,131	2,141	2,100	1,711	2,544	1,745
民國100年度 2011	2,332	1,659	1,982	1,929	1,900	2,315
民國101年度 2012	1,938	1,496	1,738	1,647	1,968	2,034
民國102年度 2013	1,733	1,332	1,602	1,566	1,743	1,658
民國103年度 2014	1,702	1,573	1,757	2,105	2,191	1,522
民國104年度 2015	1,320	964	1,039	868	1,124	1,249
民國105年度 2016	2,278	224	1,385	1,303	1,403	985
民國106年度 2017	1,325	795	698	708	1,165	1,784
民國107年度 2018	1,499	1,068	1,184	532	1,575	1,697
民國108年度 2019	1,608	872	1,260	1,034	1,900	1,451
各月總計 Total	17,866	12,124	14,744	13,402	17,513	16,441
各月平均 Average	1,786.58	1,212.38	1,474.43	1,340.21	1,751.26	1,644.10
季節指數 Seasonal Index	120.73	81.93	99.64	90.57	118.35	111.10

資料來源：依據徵課會計報告編製。

附 註：1. 本表所列金額一律用實徵淨額。

2. 計算式：各月平均=各月總計/年度數；季節指數=(各月平均/各月平均之年平均數)*100。

3. 本表資料採曆年資料(1-12月)。

4. 各細項未等於合計數，乃因四捨五入之故。

Table 3. Seasonal Variation of Net Actual Collection

(三) Fine

Unit : N.T.\$1,000

7月 July	8月 Aug.	9月 Sept.	10月 Oct.	11月 Nov.	12月 Dec.	合計 Total	各年平均 Average
2,060	1,682	1,679	1,478	1,367	2,242	22,880	1,906.67
2,471	1,641	1,855	1,852	2,229	1,825	23,990	1,999.17
1,586	1,478	1,768	1,612	1,978	2,098	21,341	1,778.42
1,545	1,650	1,293	1,544	1,841	1,952	19,459	1,621.58
1,380	1,269	1,161	1,142	1,529	1,648	18,979	1,581.58
1,050	692	564	1,022	803	1,234	11,929	994.08
905	629	314	1,074	1,309	1,405	13,214	1,101.17
1,601	1,512	1,204	1,296	1,172	1,622	14,880	1,240.02
1,428	935	578	1,030	1,549	1,710	14,783	1,231.93
1,510	1,426	1,188	1,299	1,264	1,304	16,118	1,343.14
15,535	12,914	11,604	13,348	15,042	17,040	177,573	14,797.75
1,553.53	1,291.38	1,160.39	1,334.85	1,504.22	1,703.96	17,757.30	1,479.77
104.98	87.27	78.42	90.21	101.65	115.15	-	100.00

表 4 促進產業升級條例減免稅額統計
民國 108 年 FY 2019

金額單位:新台幣千元

年度別 Fiscal Year	減免稅額 Reduction and Exemption			
	合計 Total	土地增值稅 Land Value Increment Tax	契稅 Deeds Tax	印花稅 Stamp Tax
民國 98年度 2009	-	-	-	-
民國 99年度 2010	-	-	-	-
民國 100年度 2011	-	-	-	-
民國101年度 2012	-	-	-	-
民國102年度 2013	-	-	-	-
民國103年度 2014	-	-	-	-
民國104年度 2015	-	-	-	-
民國105年度 2016	-	-	-	-
民國106年度 2017	-	-	-	-
民國107年度 2018	-	-	-	-

資料來源：98-103年依據修訂後公務統計報表2613-90-04-2表編製。

104-105年依據修訂後公務統計報表20903-90-04-2表編製。

附註：本表自106年起刪除。

Table 4. Tax Reductions Due to Implementation of Statute for Upgrading Industries in Recent Years

Unit : N.T.\$1,000

稅目別 Item of Tax	促進產業升級 條例 Implementation of Statute for Upgrading Industries	減 免 項 目 Items of Reduction	核定件數 Cases	核定減免稅額 Tax Reduction Amount
108 年 度 合 計 FY2019 Total			-	-
土地增值稅 Land Increment Tax	小 計 Sub-Total		-	-
	第15條	1. 公司經經濟部專案核准合併所准予記存之土地增值稅額。	-	-
		2. 公司經經濟部專案核准合併因出售原工廠用地另購合於本條獎勵之土地所退還或扣減之土地增值稅額。	-	-
	第16條	公司為調整事業經營將土地轉投資，按其轉投資之股權比例記存之土地增值稅。	-	-
	第17條	1. 公司之工廠用地因都市計畫或區域計畫之實施，合於本條規定所減徵之土地增值稅額。	-	-
		2. 公司因防治污染、公共安全或維護自然景觀需要，合於本條規定所減徵之土地增值稅額。	-	-
		3. 公司因政府主動輔導遷廠，而合於本條規定所減徵之土地增值稅額。	-	-
契稅 Deeds Tax	小 計 Sub-Total		-	-
	第15條	1. 公司經經濟部專案核准合併所減免之契稅額。	-	-
		2. 公司依經濟部專案核准之合併計畫出售土地及廠房，以所得價款新購土地及廠房免徵之契稅。	-	-
印花稅 Stamp Tax	小 計 Sub-Total		-	-
	第15條	公司經經濟部專案核准合併所減免之印花稅額。	-	-

表5 查(核)定開徵數情形及未徵數分析表

單位：件

金額：新台幣千元

年度別及稅目別 Fiscal Year By Tax Item	查(核)定開徵數 Opening Collection for Assessed(Verified)		實徵數 Tax Collected		減免註銷數 Cancelled	
	(1)=(2)+(3)+(4)+(5)+(6)		(2)		(3)	
	件數 Cases	金額 Amount	件數 Cases	金額 Amount	件數 Cases	金額 Amount
民國 102 年 度 2013	251,707	1,705,913	209,806	1,411,505	1,430	39,794
民國 103 年 度 2014	254,360	1,763,739	214,649	1,477,955	2,739	90,440
民國 104 年 度 2015	265,455	1,852,450	221,465	1,543,638	8,472	156,375
民國 105 年 度 2016	264,543	1,672,512	225,776	1,459,375	1,603	69,543
民國 106 年 度 2017	272,401	1,702,962	230,821	1,480,089	1,966	69,486
民國 107 年 度 2018	279,150	1,855,654	234,850	1,634,485	2,292	52,892
民國 108 年 度 2019	281,859	1,849,029	237,829	1,610,997	2,288	64,885
本年度合計 Current Year	236,706	1,678,477	220,850	1,564,239	2,344	62,854
本 稅 City Tares	234,463	1,669,466	220,016	1,561,579	2,326	62,718
地 價 稅 Land Value Tax	68,920	264,541	62,490	255,922	333	1,303
土地增值稅 Land Value Increment Tax	4,365	385,014	4,140	357,049	187	23,466
房 屋 稅 House Tax	59,121	300,799	57,212	291,698	324	3,039
使用牌照稅 Vehicle License Tax	84,963	599,692	80,291	548,492	806	27,873
契 稅 Deeds Tax	2,411	38,603	2,311	31,628	54	3,709
印 花 稅 Stamp Tax	9,722	37,091	8,981	35,281	578	1,417
娛 樂 稅 Amusement Tax	4,941	11,425	4,572	10,934	43	181
土石採取景觀維護特別稅 Special Soil and Rock Management Tax	20	32,302	19	30,574	1	1,728
罰 鍰 Fines	2,243	9,012	834	2,660	18	136
以前年度合計 Previous Year	45,153	170,552	16,979	46,758	-	56
本 稅 City Tares	37,408	123,692	15,251	40,393	-	57
地 價 稅 Land Value Tax	13,527	15,890	7,401	8,453	-	1
土地增值稅 Land Value Increment Tax	37	3,626	31	3,026	3	15
房 屋 稅 House Tax	3,557	22,170	1,429	3,817	3	6
使用牌照稅 Vehicle License Tax	17,891	76,475	5,679	23,307	-	42
契 稅 Deeds Tax	53	652	49	619	2	2
印 花 稅 Stamp Tax	145	2,643	167	793	-	22
娛 樂 稅 Amusement Tax	2,198	2,235	495	378	-	-
土石採取景觀維護特別稅 Special Soil and Rock Management Tax	-	-	-	-	-	-
罰 鍰 Fines	7,745	46,860	1,728	6,365	1	15

資料來源：101-103年依據公務統計報表2613-90-01-2表及2613-90-02-2表編製。附註：減免註銷數包含逾核課期限數。

104-108年依據修訂後公務統計報表20903-90-02-2表編製。

附註：各細項未等於合計數，乃因四捨五入之故。

Table 5.The Management of Opening Collection for Assessed
(Verified) and of Tax Not Collected

Unit:Case;N.T\$1,000

逾徵收期限數 Overdue (4)		逾核課期限數 Excess Assessment (5)		合計 Total (6)		未徵數餘額 Balance of Tax Not 繳款書未送達未 徵數 Have Not Been Served the Payment Notice	
件數 Cases	金額 Amount	件數 Cases	金額 Amount	件數 Cases	金額 Amount	件數 Cases	金額 Amount
5,048	70,803	114	111	35,309	192,040	3,205	6,545
3,407	40,016	119	180	33,446	155,148	3,275	4,832
2,743	19,192	127	118	32,648	133,127	3,098	4,106
129	155	138	164	36,897	143,275	3,151	4,458
106	46	124	84	39,384	153,256	2,999	3,666
502	85	131	112	41,375	168,080	3,079	3,678
235	36	164	139	41,343	172,972	2,996	3,839
-	-	-	-	13,512	51,385	2,990	3,640
-	-	-	-	12,121	45,169	2,989	3,638
-	-	-	-	6,097	7,315	2,984	3,592
-	-	-	-	38	4,499	3	43
-	-	-	-	1,585	6,061	-	-
-	-	-	-	3,866	23,327	-	-
-	-	-	-	46	3,265	-	-
-	-	-	-	163	393	-	-
-	-	-	-	326	309	2	3
-	-	-	-	-	-	-	-
-	-	-	-	1,391	6,216	1	2
235	36	164	139	27,831	121,587	6	199
234	36	162	138	21,818	81,109	3	161
224	35	149	85	5,754	7,169	-	-
-	-	-	-	3	585	1	152
1	0	1	0	2,123	18,346	-	-
9	1	12	52	12,233	53,121	2	9
-	-	-	-	2	30	-	-
-	-	-	-	-	-	-	-
-	-	-	-	1,703	1,857	-	-
-	-	-	-	-	-	-	-
1	0	2	1	6,013	40,479	3	38

表5 查(核)定開徵數情形及未徵數分析表(續1完)

單位：件

金額：新台幣千元

年度別及稅目別 Fiscal Year By Tax Item	未徵數餘額 Balance of Tax Not Collected							
	未逾限繳日未徵數 Have Not Exceeded the Deadline of Payment		行政救濟未徵數 Administrative Remedies		分期繳納未徵數 Pay by Stages		特殊原因未徵數 Special Reason	
	件數 Cases	金額 Amount	件數 Cases	金額 Amount	件數 Cases	金額 Amount	件數 Cases	金額 Amount
民國 102 年 度 2013	1,479	12,549	2	40	-	-	5,173	1,037
民國 103 年 度 2014	1,944	12,752	13	2,906	-	-	5,376	1,093
民國 104 年 度 2015	3,834	13,652	17	4,548	-	-	5,870	1,201
民國 105 年 度 2016	5,227	20,256	-	-	-	-	6,035	1,262
民國 106 年 度 2017	2,299	11,027	5	12	8	259	6,191	1,425
民國 107 年 度 2018	1,068	8,727	-	-	10	206	6,315	1,671
民國 108 年 度 2019	1,239	10,607	-	-	8	133	5,863	1,641
本年度合計 Current Year	1,238	10,607	-	-	8	133	1,913	474
本 稅 City Tares	1,086	9,942	-	-	8	133	1,909	467
地 價 稅 Land Value Tax	496	983	-	-	2	79	1,849	420
土地增值稅 Land Value Increment Tax	35	4,456	-	-	-	-	-	-
房 屋 稅 House Tax	8	10	-	-	-	-	1	5
使用牌照稅 Vehicle License Tax	313	829	-	-	6	54	59	43
契 稅 Deeds Tax	44	3,237	-	-	-	-	-	-
印 花 稅 Stamp Tax	163	393	-	-	-	-	-	-
娛 樂 稅 Amusement Tax	27	34	-	-	-	-	-	-
土石採取景觀維護特別稅 Special Soil and Rock Management Tax	-	-	-	-	-	-	-	-
罰 鍰 Fines	152	665	-	-	-	-	4	7
以前年度合計 Previous Year	1	0	-	-	-	-	3,950	1,167
本 稅 City Tares	1	0	-	-	-	-	3,811	1,145
地 價 稅 Land Value Tax	-	-	-	-	-	-	3,587	946
土地增值稅 Land Value Increment Tax	-	-	-	-	-	-	-	-
房 屋 稅 House Tax	1	0	-	-	-	-	-	-
使用牌照稅 Vehicle License Tax	-	-	-	-	-	-	222	198
契 稅 Deeds Tax	-	-	-	-	-	-	-	-
印 花 稅 Stamp Tax	-	-	-	-	-	-	-	-
娛 樂 稅 Amusement Tax	-	-	-	-	-	-	2	0
土石採取景觀維護特別稅 Special Soil and Rock Management Tax	-	-	-	-	-	-	-	-
罰 鍰 Fines	-	-	-	-	-	-	139	22

資料來源：101-103年依據公務統計報表2613-90-01-2表及2613-90-02-2表編製。附註：減免註銷數包含逾核課期限數。

104-108年依據修訂後公務統計報表20903-90-02-2表編製。

附註：各細項未等於合計數，乃因四捨五入之故。

Table 5.The Management of Opening Collection for Assessed (Verified) and of Tax Not Collected (Cont.1.End)

Unit:Case;N.T\$1,000

未徵數餘額 Balance of Tax Not Collected									
欠稅數 Pending Tax Arrears									
小計 Subtotal		送達未逾滯納期欠稅數 Service of Notice Has Not Exceeded Delinquency Period		移送執行未結欠稅數 Transferred to Law Court Not Yet Closed		取得執行憑證欠稅數 Executive Evidence		其他欠稅數 Others Pending Tax Arrears	
件數 Cases	金額 Amount	件數 Cases	金額 Amount	件數 Cases	金額 Amount	件數 Cases	金額 Amount	件數 Cases	金額 Amount
25,452	171,871	454	2,090	8,378	80,411	15,521	86,832	1,099	2,538
22,847	135,030	338	2,989	7,660	55,116	14,148	75,179	701	1,746
19,829	109,620	191	675	6,401	43,050	12,512	63,718	725	2,177
22,484	117,299	346	1,100	8,161	43,579	12,859	68,779	1,118	3,841
27,882	136,866	618	2,267	11,110	55,280	14,850	75,273	1,304	4,046
30,903	153,798	480	2,221	12,051	63,821	17,654	85,436	718	2,320
30,601	151,977	752	3,842	10,417	58,141	19,319	93,177	748	1,590
7,363	36,538	747	3,810	5,701	30,246	184	894	731	1,588
6,239	31,937	376	1,974	4,913	26,944	110	493	730	1,579
747	2,467	14	638	22	24	-	-	730	1,579
-	-	-	-	-	-	-	-	-	-
1,432	5,666	24	34	1,550	6,010	2	3	-	-
3,806	23,569	291	1,260	3,103	20,661	94	481	-	-
-	-	-	-	2	28	-	-	-	-
-	-	-	-	-	-	-	-	-	-
254	235	47	42	236	220	14	10	-	-
-	-	-	-	-	-	-	-	-	-
1,426	6,421	371	1,837	788	3,302	74	400	-	-
23,238	115,440	5	32	4,716	27,895	19,135	92,284	17	2
17,652	75,635	5	32	3,916	23,216	14,065	56,544	17	11
2,331	5,786	-	-	807	3,965	1,345	2,247	15	10
2	433	-	-	-	-	2	433	-	-
1,767	16,349	-	-	1,244	10,134	878	8,212	-	-
11,692	51,063	5	32	1,756	9,024	10,246	43,858	2	0
2	35	-	-	-	-	2	30	-	-
-	-	-	-	-	-	-	-	-	-
1,858	1,970	-	-	109	93	1,592	1,764	-	-
-	-	-	-	-	-	-	-	-	-
5,586	39,805	-	-	800	4,679	5,070	35,740	1	0

表 6 各項稅捐納庫數

(一) 總 計

金額單位：新台幣千元

年度別及稅目別 Fiscal Year & Item of Tax	實徵淨額 Net Actual Collection	納 庫 數		
		合 計 Total	國 庫 The National Treasury	中央統籌專戶 Distribution of Central Gov't
民國 99 年 度 2010	1,193,966	1,193,966	-	46,230
民國 100 年 度 2011	1,331,907	1,331,907	-	67,647
民國 101 年 度 2012	1,297,319	1,297,319	-	59,626
民國 102 年 度 2013	1,420,175	1,420,175	-	73,930
民國 103 年 度 2014	1,486,944	1,486,944	-	84,822
民國 104 年 度 2015	1,552,287	1,552,287	-	90,091
民國 105 年 度 2016	1,465,556	1,465,556	-	61,097
民國 106 年 度 2017	1,482,254	1,482,254	-	56,665
民國 107 年 度 2018	1,641,153	1,641,153	-	81,010
民國 108 年 度 2019	1,618,533	1,618,533	-	71,769
地 價 稅 Land Value Tax	264,039	264,039	-	-
土地增值稅 Land Value Increment Tax	358,844	358,844	-	71,769
房 屋 稅 House Tax	295,350	295,350	-	-
使用牌照稅 Vehicle License Tax	571,204	571,204	-	-
契 稅 Deeds Tax	32,166	32,166	-	-
印 花 稅 Stamp Tax	38,926	38,926	-	-
娛 樂 稅 Amusement Tax	11,312	11,312	-	-
土石採取景觀維護特別稅特別稅 Special Soil and Rock Management Tax	30,574	30,574	-	-
罰 鍰 Fines	16,118	16,118	-	-

資料來源：依據徵課會計報告編製。

附註：各細項未等於合計數，乃因四捨五入之故。

Table 6 Taxation Forwarded to Treasury

(一) Grand Total

Unit : N.T.\$1,000

重建基金庫 Reconstruction Fund	Pay to Treasury					未納庫數 Unforwarded to Treasury
	省 庫 Total Receipt by Provincial Gov't	省統籌專戶 Unified Taxation by Provincial Gov't	縣 庫 County Treasury	縣統籌專戶 Unified Taxation by County Treasury	鄉鎮庫 Township Treasuries	
-	-	-	865,813	91,481	190,442	-
-	-	-	973,288	94,100	196,872	-
-	-	-	949,499	93,183	195,011	-
-	-	-	1,027,149	101,777	217,319	-
-	-	-	1,095,633	99,983	206,506	-
-	-	-	1,143,741	104,335	214,120	-
-	-	-	1,066,481	113,135	224,843	-
-	-	-	1,091,358	111,857	222,374	-
-	-	-	1,204,669	117,863	237,611	-
-	-	-	1,194,056	118,312	234,396	-
-	-	-	132,019	52,808	79,212	-
-	-	-	287,075	-	-	-
-	-	-	118,140	59,070	118,140	-
-	-	-	571,204	-	-	-
-	-	-	-	6,434	25,732	-
-	-	-	38,926	-	-	-
-	-	-	-	-	11,312	-
-	-	-	30,574	-	-	-
-	-	-	16,118	-	-	-

表 6 各項稅捐納庫數

(二) 本 年 度

金額單位：新台幣千元

年度別及稅目別 Fiscal Year & Item of Tax	實徵淨額 Net Actual Collection	納 庫 數		
		合 計 Total	國 庫 The National Treasury	中央統籌專戶 Distribution of Central Gov't
民國 99 年 度 2010	1,142,043	1,142,043	-	44,952
民國 100 年 度 2011	1,257,339	1,257,339	-	65,233
民國 101 年 度 2012	1,252,675	1,252,675	-	59,281
民國 102 年 度 2013	1,376,770	1,376,770	-	73,138
民國 103 年 度 2014	1,439,046	1,439,046	-	83,514
民國 104 年 度 2015	1,510,803	1,510,803	-	89,633
民國 105 年 度 2016	1,421,356	1,421,356	-	60,931
民國 106 年 度 2017	1,443,779	1,443,779	-	56,146
民國 107 年 度 2018	1,599,064	1,599,064	-	80,243
民國 108 年 度 2019	1,571,104	1,571,104	-	71,410
地 價 稅 Land Value Tax	255,922	255,922	-	-
土地增值稅 Land Value Increment Tax	357,049	357,049	-	71,410
房 屋 稅 House Tax	291,698	291,698	-	-
使用牌照稅 Vehicle License Tax	548,492	548,492	-	-
契 稅 Deeds Tax	31,628	31,628	-	-
印 花 稅 Stamp Tax	38,171	38,171	-	-
娛 樂 稅 Amusement Tax	10,934	10,934	-	-
土石採取景觀維護特別稅特別稅 Special Soil and Rock Management Tax	30,574	30,574	-	-
罰 鍰 Fines	6,636	6,636	-	-

資料來源：依據徵課會計報告編製。

附註：各細項未等於合計數，乃因四捨五入之故。

Table 6 Taxation Forwarded to Treasury

(二) Current Fiscal Year

Unit : N.T.\$1,000

Pay to Treasury						未納庫數 Unforwarded to Treasury
重建基金庫 Reconstruction Fund	省 庫 Total Receipt by Provincial Gov't	省統籌專戶 Unified Taxation by Provincial Gov't	縣 庫 County Treasury	縣統籌專戶 Unified Taxation by County Gov't	鄉鎮庫 Township Treasuries	
-	-	-	823,960	88,549	184,582	-
-	-	-	918,957	88,868	184,281	-
-	-	-	913,615	90,394	189,385	-
-	-	-	992,984	98,958	211,690	-
-	-	-	1,057,426	97,256	200,850	-
-	-	-	1,111,613	101,302	208,255	-
-	-	-	1,035,687	108,534	216,204	-
-	-	-	1,057,862	110,387	219,385	-
-	-	-	1,169,669	115,739	233,413	-
-	-	-	1,154,152	115,850	229,692	-
-	-	-	127,961	51,184	76,777	-
-	-	-	285,639	-	-	-
-	-	-	116,679	58,340	116,679	-
-	-	-	548,492	-	-	-
-	-	-	-	6,326	25,302	-
-	-	-	38,171	-	-	-
-	-	-	-	-	10,934	-
-	-	-	30,574	-	-	-
-	-	-	6,636	-	-	-

表 6 各項稅捐納庫數

(三) 以前年度

金額單位：新台幣千元

年度別及稅目別 Fiscal Year & Item of Tax	實徵淨額 Net Actual Collection	納 庫 數		
		合 計 Total	國 庫 The National Treasury	中央統籌專戶 Distribution of Central Gov't
民國 99 年 度 2010	56,884	56,884	-	1,371
民國 100 年 度 2011	76,141	76,141	-	2,458
民國 101 年 度 2012	47,661	47,661	-	487
民國 102 年 度 2013	46,543	46,543	-	819
民國 103 年 度 2014	50,144	50,144	-	1,474
民國 104 年 度 2015	44,381	44,381	-	618
民國 105 年 度 2016	48,057	48,057	-	562
民國 106 年 度 2017	46,300	46,300	-	772
民國 107 年 度 2018	45,531	45,531	-	980
民國 108 年 度 2019	50,349	50,349	-	605
地 價 稅 Land Value Tax	8,453	8,453	-	-
土地增值稅 Land Value Increment Tax	3,026	3,026	-	605
房 屋 稅 House Tax	3,817	3,817	-	-
使用牌照稅 Vehicle License Tax	23,307	23,307	-	-
契 稅 Deeds Tax	619	619	-	-
印 花 稅 Stamp Tax	793	793	-	-
娛 樂 稅 Amusement Tax	378	378	-	-
土石採取景觀維護特別稅 Special Soil and Rock Management Tax	-	-	-	-
罰 鍰 Fines	9,956	9,956	-	-

資料來源：依據徵課會計報告編製。

附註：各細項未等於合計數，乃因四捨五入之故。

Table 6 Taxation Forwarded to Treasury

(三) Previous Fiscal Year

Unit : N.T.\$1,000

重建基金庫 Reconstruction Fund	Pay to Treasury					未納庫數 Unforwarded to Treasury
	省 庫 Total Receipt by Provincial Cov't	省統籌專戶 Unified Taxation by Provincial Gov't	縣 庫 County Treasury	縣統籌專戶 Unified Taxation by County Gov't	鄉鎮庫 Township Treasuries	
-	-	-	45,816	3,271	6,426	-
-	-	-	55,308	5,395	12,980	-
-	-	-	37,894	3,106	6,174	-
-	-	-	36,725	2,927	6,072	-
-	-	-	39,870	2,883	5,917	-
-	-	-	34,234	3,271	6,258	-
-	-	-	33,974	4,679	8,842	-
-	-	-	38,107	2,442	4,979	-
-	-	-	38,057	2,172	4,321	-
-	-	-	42,230	2,578	4,936	-
-	-	-	4,226	1,691	2,536	-
-	-	-	2,421	-	-	-
-	-	-	1,527	763	1,527	-
-	-	-	23,307	-	-	-
-	-	-	-	124	495	-
-	-	-	793	-	-	-
-	-	-	-	-	378	-
-	-	-	-	-	-	-
-	-	-	9,956	-	-	-

表 6 各項稅捐納庫數

(四) 退還以前年度歲入款

金額單位：新台幣千元

年度別及稅目別 Fiscal Year & Item of Tax	實徵淨額 Net Actual Collection	納 庫 數		
		合 計 Total	國 庫 The National Treasury	中央統籌專戶 Distribution of Central Gov't
民國 99 年 度 2010	4,961	4,961	-	93
民國 100 年 度 2011	1,573	1,573	-	44
民國 101 年 度 2012	3,017	3,017	-	142
民國 102 年 度 2013	3,138	3,138	-	27
民國 103 年 度 2014	2,246	2,246	-	166
民國 104 年 度 2015	2,897	2,897	-	160
民國 105 年 度 2016	3,857	3,857	-	396
民國 106 年 度 2017	7,825	7,825	-	253
民國 107 年 度 2018	3,442	3,442	-	214
民國 108 年 度 2019	2,920	2,920	-	246
地 價 稅 Land Value Tax	336	336	-	-
土地增值稅 Land Value Increment Tax	1,231	1,231	-	246
房 屋 稅 House Tax	165	165	-	-
使用牌照稅 Vehicle License Tax	595	595	-	-
契 稅 Deeds Tax	81	81	-	-
印 花 稅 Stamp Tax	38	38	-	-
娛 樂 稅 Amusement Tax	-	-	-	-
土石採取景觀維護特別稅 Special Soil and Rock Management Tax	-	-	-	-
罰 鍰 Fines	474	474	-	-

資料來源：依據徵課會計報告編製。

附註：各細項未等於合計數，乃因四捨五入之故。

Table 6 Taxation Forwarded to Treasury

(四) Tax Income Returned

Unit : N.T.\$1,000

重建基金庫 Reconstruction Fund	Pay to Treasury					未納庫數 Unforwarded to Treasury
	省 庫 Total Receipt by Provincial Gov't	省統籌專戶 Unified Taxation by Provincial Gov't	縣 庫 County Treasury	縣統籌專戶 Unified Taxation by County Gov't	鄉鎮庫 Township Treasuries	
-	-	-	3,963	339	566	-
-	-	-	977	163	389	-
-	-	-	2,010	317	548	-
-	-	-	2,560	108	443	-
-	-	-	1,663	156	261	-
-	-	-	2,106	238	393	-
-	-	-	3,180	78	203	-
-	-	-	4,611	972	1,989	-
-	-	-	3,057	48	123	-
-	-	-	2,326	116	232	-
-	-	-	168	67	101	-
-	-	-	985	-	-	-
-	-	-	66	33	66	-
-	-	-	595	-	-	-
-	-	-	-	16	65	-
-	-	-	38	-	-	-
-	-	-	-	-	-	-
-	-	-	-	-	-	-
-	-	-	474	-	-	-

表 7 違章漏稅案件處理及財務罰鍰執行情形

金額單位:新台幣千元

年度別及稅目別 Fiscal Year and Item of Tax	受理情形 Nos. of Accepted Cases in This Term			本期審理情形		
	(1) 上期未 結件數 Unclosed Cases of last Term	(2) 本期受 理件數 Accepted Cases of This Term	(3) 合 計 Total	(4) 依法免 議件數 Case Not Indictable	(5) 依法免 罰件數 Fine Free Cases	處 罰
						(6) 件數 Cases
民國 99 年度 2010	-	2,824	2,824	-	215	2,609
民國 100 年度 2011	-	5,481	5,481	64	958	4,459
民國 101 年度 2012	-	2,155	2,155	24	60	2,071
民國 102 年度 2013	-	2,294	2,294	164	37	2,094
民國 103 年度 2014	-	2,307	2,307	46	29	2,232
民國 104 年度 2015	2	1,300	1,302	21	32	1,249
民國 105 年度 2016	-	829	829	64	38	724
民國 106 年度 2017	4	8,037	8,041	1,823	1,782	4,434
民國 107 年度 2018	1	7,338	7,339	259	2,752	4,328
民國 108 年度 2019	-	2,175	2,175	16	76	2,079
土地增值稅 Land Value Increment Tax	-	-	-	-	-	-
房 屋 稅 House Tax	-	-	-	-	-	-
使用牌照稅 Vehicle License Tax	-	2,175	2,175	16	76	2,079
契 稅 Deeds Tax	-	-	-	-	-	-
印 花 稅 Stamp Tax	-	-	-	-	-	-
娛 樂 稅 Amusement Tax	-	-	-	-	-	-

資料來源：98-103年依據修訂後公務統計報表2613-90-03-2表編製。
104-108年依據修訂後公務統計報表20903-90-03-2表編製。

附註：各細項未等於合計數，乃因四捨五入之故。

Table 7 Then Management of Tax Evasion Law and Execution Status of Fine

Amount Unit:NT\$1,000

Nos.of Interrogation Cases in this Term		本期繳納及移送情形 Cases of Fine Paid and Transferred to Law Court in this Term					
Cases Fined	(8) 未結件數 Cases unclosed	自行繳納 Paid		移送法院 Transferred to Law court		合 計 Total	
(7) 金額 Amount		(9) 件數 Cases	(10) 金額 Amount	(11) 件數 Cases	(12) 金額 Amount	(13) 件數 Cases	(14) 金額 Amount
25,664	3	2,737	16,504	2,809	39,301	5,546	55,805
46,042	-	1,957	13,810	2,602	27,991	4,559	41,801
21,194	-	1,432	7,645	2,192	24,675	3,624	32,320
18,680	-	2,667	15,504	3,153	32,131	5,820	47,635
18,248	-	2,303	14,222	2,439	22,496	4,742	36,718
9,937	-	1,391	8,218	2,066	18,713	3,457	26,931
2,546	3	696	3,605	614	6,038	1,310	9,643
13,050	2	963	460	1,676	10,420	2,639	10,880
15,936	-	1,273	566	3,893	17,628	5,166	18,194
5,392	-	807	2,938	1,793	8,635	2,600	11,573
-	-	-	-	-	-	-	-
-	-	-	-	-	-	-	-
5,392	-	807	2,938	1,793	8,635	2,600	11,573
-	-	-	-	-	-	-	-
-	-	-	-	-	-	-	-
-	-	-	-	-	-	-	-

表 7 違章漏稅案件處理及財務罰鍰執行情形(續1完)

金額單位:新台幣千元

年度別及稅目別 Fiscal Year and Item of Tax	更正註銷案件 Cases of Revising or Cancelling		截至本期未繳未移送 Cases of Not Transferred or Fined		本期執行情形	
	(15) 件數 Cases	(16) 金額 Amount	(17) 件數 Cases	(18) 金額 Amount	移送繳納 Fined Paid	
					(19) 件數 Cases	(20) 金額 Amount
民國 99 年度 2010	-	-	9,047	168,918	1,100	11,835
民國 100 年度 2011	-	-	10,342	189,891	1,216	13,114
民國 101 年度 2012	-	-	9,341	185,410	1,129	11,871
民國 102 年度 2013	-	-	7,809	181,179	1,004	10,115
民國 103 年度 2014	-	-	6,814	178,918	992	9,364
民國 104 年度 2015	381	4,098	6,514	179,246	1,128	10,230
民國 105 年度 2016	688	8,284	5,331	165,414	521	4,644
民國 106 年度 2017	12	39	1	319	272	2,344
民國 107 年度 2018	5	6	-	-	1,174	4,450
民國 108 年度 2019	-	-	-	-	2,655	14,047
土地增值稅 Land Value Increment Tax	-	-	-	-	-	-
房 屋 稅 House Tax	-	-	-	-	-	-
使用牌照稅 Vehicle License Tax	-	-	-	-	2,655	14,047
契 稅 Deeds Tax	-	-	-	-	-	-
印 花 稅 Stamp Tax	-	-	-	-	-	-
娛 樂 稅 Amusement Tax	-	-	-	-	-	-

資料來源：98-103年依據修訂後公務統計報表2613-90-03-2表編製。
104-108年依據修訂後公務統計報表20903-90-03-2表編製。

附註：各細項未等於合計數，乃因四捨五入之故。

Table 7 Then Management of Tax Evasion Law and Execution Status of Fine(Cont.1End)

Amount Unit:NT\$1,000

Cases of Curent in this Term						截至本期末 執行未移送 Cases Unexecuted	
發給執行憑證 Giving Exec-Utive Evidence		移送駁回或撤回 Cases or Withdrawn of Rejected		合計 Total			
(21) 件數 Cases	(22) 金額 Amount	(23) 件數 Cases	(24) 金額 Amount	(25) 件數 Cases	(26) 金額 Amount	(27) 件數 Cases	(28) 金額 Amount
2,838	35,248	1	1	3,939	47,084	244	7,682
1,391	16,702	4	30	2,611	29,846	235	5,827
539	6,564	13	81	1,681	18,516	746	11,986
2,173	24,493	21	231	3,198	34,839	701	9,278
1,498	15,982	17	227	2,507	25,573	633	6,201
1,377	12,982	8	50	2,513	23,262	2,295	21,898
994	9,937	1	-	1,516	14,581	1,042	12,912
569	6,534	2	18	843	8,896	2,722	25,284
1,441	8,200	1	-	2,616	12,650	5,916	35,973
1,169	6,093	-	-	3,824	20,140	4,935	30,711
-	-	-	-	-	-	-	-
-	-	-	-	-	-	-	-
1,169	6,093			3,824	20,140	4,935	30,711
-	-	-	-	-	-	-	-
-	-	-	-	-	-	-	-
-	-	-	-	-	-	-	-

二、稅 源

2. Tax Sources

表 8 地價稅稅源

(一) 稅地種類分析

面積：公頃

金額：新台幣千元

年 度 別 Fiscal Year	都市及非都市土地					
	戶 數 No. of House			筆 數 Plots		
	合 計 Total	公 有 Public	私 有 Private	合 計 Total	公 有 Public	私 有 Private
民國 99 年 度 2010	58,822	62	58,760	139,554	22,406	117,148
民國 100 年 度 2011	59,513	63	59,450	145,940	27,011	118,929
民國 101 年 度 2012	60,386	67	60,319	157,580	34,247	123,333
民國 102 年 度 2013	62,039	78	61,961	167,675	41,093	126,582
民國 103 年 度 2014	62,675	80	62,595	174,120	45,021	129,099
民國 104 年 度 2015	63,369	100	63,269	178,859	47,805	131,054
民國 105 年 度 2016	65,317	97	65,220	179,172	44,432	134,740
民國 106 年 度 2017	66,151	98	66,053	185,949	48,692	137,257
民國 107 年 度 2018	67,235	122	67,113	189,268	49,643	139,625
民國 108 年 度 2019	67,837	126	67,711	193,038	51,917	141,121
一 般 土 地 Regular Land	56,940	124	56,816	167,146	51,627	115,519
自 用 住 宅 用 地 Self-use Residence Land	10,633	-	10,633	21,214	-	21,214
工 礦 業 等 用 地 Specific Business Land	28	-	28	770	-	770
公 共 設 施 保 留 地 Land Reserved for Public Facilities	236	2	234	3,908	290	3,618
加 徵 空 地 稅 用 地 Land Used for Added Vacant Land Tax	-	-	-	-	-	-
免 稅 用 地 Tax-exempt Land	2,035
小 額 免 稅 Free of Small Amount of Land Value Tax	39,913	25,675

資料來源：98-103年依據修訂後公務統計報表2613-02-01-2表編製。

104-108年依據修訂後公務統計報表20903-02-01-2表編製

附 註：1.本表各年期資料為應稅資料之合計數，不計加徵空地稅用地等部份。

2.各細項未等於合計數，乃因四捨五入之故。

Table 8. Sources of Land Value Tax

(一) Analysis for the kinds of Land

Area : Hectare

Amount : N.T.\$1,000

Urban Land and Non Urban Land					
課稅面積 Area			課稅地價 Taxed Land Value		
合計	公有	私有	合計	公有	私有
Total	Public	Private	Total	Public	Private
2,638	512	2,126	14,019,410	1,164,803	12,854,607
2,677	504	2,173	14,169,257	1,195,740	12,973,517
2,742	512	2,230	14,358,793	1,221,270	13,137,523
2,803	517	2,286	15,928,123	1,371,448	14,556,675
2,841	522	2,319	16,050,182	1,351,398	14,698,784
2,879	520	2,359	16,312,762	1,434,669	14,878,093
2,930	522	2,408	19,092,852	1,715,521	17,377,331
3,035	557	2,478	19,371,142	1,788,775	17,582,367
3,096	581	2,515	19,946,392	1,899,753	18,046,639
3,169	620	2,549	20,088,697	1,959,059	18,129,638
2,808	617	2,191	15,784,874	1,924,897	13,859,977
254	-	254	3,523,129		3,523,129
77	-	77	405,239		405,239
30	3	27	375,455	34,162	341,293
-	-	-	-	-	-
...
48	82,840

表 8 地價稅稅源

(二) 減免稅地概況

面積:公頃

金額:新台幣千元

年 度 別 Fiscal Year	都市及非都市土地					
	戶 數 No.of House			筆 數 Plots		
	合 計 Total	公 有 Public	私 有 Private	合 計 Total	公 有 Public	私 有 Private
民 國 99 年 度 2010	47,098	27,104	19,994
民 國 100 年 度 2011	53,790	33,111	20,679
民 國 101 年 度 2012	71,293	46,520	24,773
民 國 102 年 度 2013	86,679	61,107	25,572
民 國 103 年 度 2014	93,680	66,818	26,862
民 國 104 年 度 2015	95,361	67,958	27,403
民 國 105 年 度 2016	96,586	68,661	27,925
民 國 106 年 度 2017	97,417	69,337	28,080
民 國 107 年 度 2018	97,913	69,731	28,182
民 國 108 年 度 2019	98,511	70,204	28,307
騎 樓 地 全 免 Exemption for Hallway Land	11	-	11
騎 樓 地 減 免 Reduction for Hallway Land	381	1	380
巷 道 用 地 全 免 Exemption for Alley Land	45,056	28,598	16,458
巷 道 用 地 減 免 Reduction for Alley Land	-	-	-
一 般 用 地 全 免 Exemption for Regular Land	43,071	40,347	2,724
一 般 用 地 減 免 Reduction for Regular Land	9,992	1,258	8,734

資料來源：98-103年依據修訂後公務統計報表2613-02-01-2表編製。

104-108年依據修訂後公務統計報表20903-02-01-2表編製

附 註：各細項未等於合計數，乃因四捨五入之故。

Table 8.Sources of Land Value Tax

(二) Broadview for the Reduction or Exemption of Land Area : Hectare

Amount : N.T.\$1,000

Urban Land and Non Urban Land					
課 稅 面 積 Area			課 稅 地 價 Taxable Land Value		
合 計	公 有	私 有	合 計	公 有	私 有
Total	Public	Private	Total	Public	Private
3,905	3,593	312	8,917,278	7,508,073	1,409,205
4,746	4,438	308	11,780,969	10,340,986	1,439,983
5,883	5,521	362	16,023,346	14,415,206	1,608,140
7,624	7,225	399	21,469,160	19,612,946	1,856,214
8,313	7,932	381	23,272,337	21,473,383	1,798,954
8,355	7,990	365	23,216,131	21,472,643	1,743,488
8,380	8,014	366	26,960,898	24,948,413	2,012,485
8,404	8,040	364	26,952,241	24,946,838	2,005,403
8,427	8,064	363	27,323,964	25,209,887	2,114,077
8,650	8,294	356	27,553,065	25,458,024	2,095,041
-	-	-	5,386	-	5,386
-	-	-	20,484	170	20,314
1,906	1,708	198	8,455,638	7,622,292	833,346
-	-	-	-	-	-
6,700	6,575	125	18,531,357	17,692,154	839,203
44	11	33	540,200	143,408	396,792

表 9 土地增值稅稅源

(一) 按稅率別

單位：新台幣千元

年度別 Fiscal Year	移轉土地 Registration of Change in Land		移轉現值總額 Present Value of Transfer	按物價指數調 整後原地價總 額 Original Declared Value After Adjustment	改良土地費用 Land Improvement Expenses
	筆數 Plots	面積(公頃) Area(Hectare)			
民國 99 年度 2010	10,537	1,304	7,891,641	6,466,181	32,838
民國 100 年度 2011	10,885	1,268	8,245,493	6,285,488	78,709
民國 101 年度 2012	11,313	1,334	8,235,180	6,304,016	74,945

資料來源：99-103年依據修訂後公務統計報表2613-02-04-2表編製。

104-108年依據修訂後公務統計報表20903-02-04-2表編製。

附註：各細項未等於合計數，乃因四捨五入之故。

Table 9. Sources of Land Value Increment Tax

(一) By Tax Rate

Unit : N.T.\$1,000

漲價總數額	查定稅額	抵繳增繳地價稅	重劃減徵	徵收減徵	長期減徵	應納稅額
Gross Amouet of Land Value Increment	Assessments Tax	Supplemental Payment of Land Value Tax	Reductions for Consolidation	Land Reductioned Exempt	Other Reduction	Tax Payable
1,845,958	517,257	6,882	11,024	-	44,829	280,497
2,210,073	621,121	8,842	16,795	-	59,464	318,757
2,213,073	589,429	10,260	16,322	-	55,157	307,151

表 9 土地增值稅稅源

(一) 按稅率別 (續完)

單位:新台幣千元

年度別 Fiscal Year	移 轉 土 地 Registration of Change in Land		移轉現值總額 Present Value of Transfer	按物價指數調整 後原地價總額 Original Declared Value After Adjustment	改良土地費 用 Land Improvement Expenses
	筆數 Plots	面積(公 頃) Area(Hectare)			
民國 102 年度 2013	12,613	1,438	10,817,418	7,230,942	360,717
民國 103 年度 2014	13,135	1,596	10,978,886	7,392,913	39,305
民國 104 年度 2015	11,817	1,218	9,943,485	6,339,654	27,088
民國 105 年度 2016	8,174	821	6,903,446	4,138,647	7,070
民國 106 年度 2017	8,549	905	7,769,061	4,507,125	19,866
民國 107 年度 2018	9,470	906	8,490,707	4,771,386	5,267
民國 108 年度 2019	8,639	857	8,271,192	4,916,820	13,184
應稅地小計 Subtotal of Taxable Land	4,100	144	3,603,653	2,038,615	12,482
自用住宅用地 Self-use Residence	318	4	356,381	107,274	32
一般用地20% Regular Land Rate 20%	2,792	112	2,279,635	1,789,050	2,792
一般用地30% Regular Land Rate 30%	228	9	157,374	63,778	-
一般用地40% Regular Land Rate 40%	748	19	810,263	78,512	9,658
其他 others	14	-	-	-	-
免稅地小計 Subtotal of Exempt Land	4,539	713	4,667,539	2,878,205	703
公有土地 Public Land	48	1	279,152	6,979	-
私有土地 Private Land	4,491	712	4,388,387	2,871,226	703

資料來源：99-103年依據修訂後公務統計報表2613-02-04-2表編製。

104-108年依據修訂後公務統計報表20903-02-04-2表編製。

附註：1.本表全年總計為應稅地與免稅地合計數。

2.各細項未等於合計數，乃因四捨五入之故。

Table 9.Sources of Land Value Increment Tax

(一) By Tax Rates (End)

Unit : N.T.\$1,000

漲價總數額	查定稅額	抵繳增繳地價稅	重劃減徵	徵收減徵	長期減徵	應納稅額
Gross Amouet of Land Value Increment	Assessments Tax	Supplemental Payment of Land Value Tax	Reductions for Consolidation	Land Reductioned Exempt	Other Reduction	Tax Payable
3,608,751	1,007,242	20,065	95,734	-	113,834	463,879
3,820,673	1,040,726	12,486	11,173	-	102,564	423,471
3,762,109	984,653	13,762	16,762	-	84,965	445,477
2,829,367	731,159	8,628	3,322	-	64,230	298,120
3,309,091	863,791	9,928	4,958	-	73,947	293,605
3,781,273	1,011,572	14,080	9,758	-	107,952	407,513
3,432,563	903,735	13,108	1,048	-	94,638	357,312
1,552,557	371,470	13,106	1,048	-	38,166	357,312
249,075	24,907	1,131	34	-	-	23,742
487,792	97,557	3,004	45	-	-	94,504
93,596	21,283	605	-	-	-	20,678
722,094	227,535	8,366	969	-	38,166	218,200
-	186	-	-	-	-	186
1,880,006	532,266	2	-	-	56,472	-
272,173	89,361	-	-	-	17,602	-
1,607,834	442,904	2	-	-	38,870	-

表 9 土地增值稅稅源

(二) 按移轉原因別

單位:新台幣千元

年度別 Fiscal Year	移轉土地 Registration of Change in Land		移轉現值總額 Present Value of Transfer	按物價指數調 整後原地價總 額 Original Declared Value After Adjustment
	筆數 Plots	面積(公頃) Area(Hectare)		
民國 108 年 度 2019	8,639	857	8,271,192	4,916,820
合併 Consolidation	-	-	-	-
買賣 Sale	3,625	110	3,487,950	2,257,249
贈與 Gift	1,666	109	810,326	579,991
交換 Exchange	50	-	19,579	12,616
典權 Dien Right	-	-	-	-
分割 Land to Separate	30	-	2,384	1,678
法院拍賣 Court Auctioned	166	24	110,338	72,998
徵收減徵40% 40% Exemption from Taxation	-	-	-	-
徵收減徵70% 70% Exemption from Taxation	-	-	-	-
照價收買 Purchase as Priced	-	-	-	-
公有移轉 Transfer of Public Land	48	1	279,152	6,979
政府受贈 Donations for Government	23	-	10,286	4,997
政府贈與 Government Bestowal	-	-	0	-
配偶贈與 Couple Donation	327	56	566,789	275,876
社福受贈 Donation Received by Social Welfare Groups	-	-	-	-
領抵價地 Compensated Land	-	-	-	-
農地買賣 Sale of Agriculture Land	1,110	214	1,269,489	779,820
農地贈與 Agriculture Land Donation	1,154	327	1,328,273	721,999
農地交換 Exchange of Agriculture Land	20	5	12,101	8,149
農地分割 Agriculture Land by Separate	21	-	1,224	392
農地法拍 Agriculture Land by Auction	3	1	2,102	681
視為農地 Deemed as Farm Land	6	-	7,981	2,249

資料來源：99-103年依據修訂後公務統計報表2613-02-04-2表編製。

104-108年依據修訂後公務統計報表20903-02-04-2表編製。

附註：各細項未等於合計數，乃因四捨五入之故。

Table 9. Sources of Land Value Increment Tax

(二) By Transfer Reason

Unit : N.T.\$1,000

改良土地費用 Land Improvement Cost	漲價總數額 Gross Amount of Land Value Increment	查定稅額 Assessment Tax	抵繳增繳地價稅 Supplemental Payment of Land Value Tax	重劃減徵 Reduction for Consolidation	徵收減徵 Land Requisitioned Exempt	長期減徵 Other Reduction	應納稅額 Tax Payable
13,184	3,432,563	903,735	13,108	1,048	-	94,638	357,312
-	-	-	-	-	-	-	-
12,481	1,247,476	291,689	10,482	1,040	-	29,940	280,164
703	238,124	61,660	1,998	-	-	6,341	59,655
-	6,975	1,597	40	-	-	62	1,557
-	-	-	-	-	-	-	-
0	714	339	1	8	-	-	331
-	43,219	12,678	426	-	-	1,768	12,253
-	-	-	-	-	-	-	-
-	-	-	-	-	-	-	-
-	-	-	-	-	-	-	-
-	272,173	89,361	-	-	-	17,602	-
-	5,441	1,555	-	-	-	274	-
-	-	-	-	-	-	-	-
-	314,088	98,236	-	-	-	10,540	-
-	-	-	-	-	-	-	-
-	-	-	-	-	-	-	-
-	498,766	123,492	-	-	-	5,223	-
-	621,352	167,271	-	-	-	16,657	-
-	4,053	1,032	-	-	-	34	-
-	833	256	-	-	-	0	-
-	1,566	465	-	-	-	101	-
-	5,733	1,667	-	-	-	347	-

表 9 土地增值稅稅源
(二) 按移轉原因別 (續1完)

單位:新台幣千元

年度別 Fiscal Year	移 轉 土 地 Registration of Change in Land		移轉現值總額 Present Value of Transfer	按物價指數調 整後原地價總 額 Original Declared Value After Adjustment
	筆數 Plots	面積(公 頃) Area(Hectare)		
最低稅率 Min.Tax Rate	-	-	-	-
追繳稅款Chase Tax	-	-	-	-
一般重購 General Repurchase	-	-	-	-
遺贈 Bequeathal	14	1	17,622	17,643
分期繳納Payment by Installments	-	-	-	-
記存 Reserved	8	-	41,923	30,422
抵繳稅款 Deductions forTax Collections	4	-	1,225	-
水源減20% Water Source 20% Reduction	-	-	-	-
水源減30% Water Source 30% Reduction	-	-	-	-
水源減50% Water Source 50% Reduction	-	-	-	-
水源免稅Tax-free Water Source	-	-	-	-
信託取得Trust Acquisition	-	-	-	-
判決移轉 Transfer by Adjudication	16	5	38,820	34,536
判決分割 Land to Separate by Adjudication	10	-	243	105
私校受贈Donation Received by Private Schools	-	-	-	-
徵收全免Tax-free from Acquisition	-	-	-	-
協議價購 Purchase of Agreement	6	-	118	91
農地合併Farmland Merger	-	-	-	-
公設移轉Transfer of Public Facilities	328	3	257,447	104,280
信託移轉Trust Transfer	-	-	-	-
金融合併 Financial Consolidation	-	-	-	-
剩財分配 Distribution of surplus property	4	1	5,820	4,071
都市更新Urban Renewal	-	-	-	-
原有不課 No Leving Tax for Original Land	-	-	-	-
共同共有 Altogether Has Common	-	-	-	-
信託規屬Trust Attribution	-	-	-	-

資料來源：99-103年依據修訂後公務統計報表2613-02-04-2表編製。

104-108年依據修訂後公務統計報表20903-02-04-2表編製。

附 註：各細項未等於合計數，乃因四捨五入之故。

Table 9. Sources of Land Value Increment Tax

(二) By Transferring Causes (Cont.1End)

Unit : N.T.\$1,000

改良土地費用 Land Improvement Cost	漲價總數額 Gross Amount of Land Value Increment	查定稅額 Assessment Tax	抵繳增繳地價稅 Supplemental Payment of Land Value Tax	重劃減徵 Reduction for Consolidation	徵收減徵 Land Requisitioned Exempt	長期減徵 Other Reduction	應納稅額 Tax Payable
-	-	-	-	-	-	-	-
-	-	-	-	-	-	-	-
-	-	-	-	-	-	-	-
-	-	-	-	-	-	-	-
-	11,500	2,300	115.0	-	-	-	2,185
-	-	-	-	-	-	-	-
-	-	-	-	-	-	-	-
-	-	-	-	-	-	-	-
-	-	-	-	-	-	-	-
-	-	-	-	-	-	-	-
-	-	-	-	-	-	-	-
-	-	-	-	-	-	-	-
-	4,444	1,176	45	-	-	54	1,131
-	138	36	0	-	-	2	36
-	-	-	-	-	-	-	-
-	-	-	-	-	-	-	-
-	27	6	-	-	-	0	-
-	-	-	-	-	-	-	-
-	154,191	48,562	2	-	-	5,693	-
-	-	-	-	-	-	-	-
-	-	-	-	-	-	-	-
-	1,749	357	-	-	-	-	-
-	-	-	-	-	-	-	-
-	-	-	-	-	-	-	-
-	-	-	-	-	-	-	-
-	-	-	-	-	-	-	-
-	-	-	-	-	-	-	-
-	-	-	-	-	-	-	-

表 10 房屋稅稅源
(一)按房屋構造別應稅免稅分

面積單位:平方公尺
金額單位:新台幣千元

年 期 別 By Year Term	合 計 Total			
	戶數 Number of Houses	面積 Area	現值 Value	
民國99年6月底 End of June.,2010	小 計 Sub-Total	100,370	16,109,041	22,071,407
	應稅房屋 Taxable House	51,204	9,770,847	15,700,294
	免稅房屋 Exempt House	49,166	6,338,194	6,371,113
民國100年6月底 End of June.,2011	小 計 Sub-Total	101,492	16,373,328	22,238,230
	應稅房屋 Taxable House	51,383	9,925,661	15,796,099
	免稅房屋 Exempt House	50,109	6,447,667	6,442,131
民國101年6月底 End of June.,2012	小 計 Sub-Total	102,168	16,605,730	22,360,885
	應稅房屋 Taxable House	51,998	10,111,959	15,884,014
	免稅房屋 Exempt House	50,170	6,493,771	6,476,871
民國102年6月底 End of June.,2013	小 計 Sub-Total	102,725	16,830,217	22,522,550
	應稅房屋 Taxable House	52,218	10,238,627	15,958,275
	免稅房屋 Exempt House	50,507	6,591,591	6,564,275
民國103年6月底 End of June.,2014	小 計 Sub-Total	103,325	17,173,326	22,915,384
	應稅房屋 Taxable House	52,476	10,438,484	16,169,691
	免稅房屋 Exempt House	50,849	6,734,842	6,745,693
民國104年6月底 End of June.,2015	小 計 Sub-Total	106,066	17,912,464	23,840,755
	應稅房屋 Taxable House	53,974	10,947,529	16,905,604
	免稅房屋 Exempt House	52,092	6,964,935	6,935,151
民國105年6月底 End of June.,2016	小 計 Sub-Total	104,309	17,774,266	23,603,713
	應稅房屋 Taxable House	53,054	10,816,058	16,684,867
	免稅房屋 Exempt House	51,255	6,958,208	6,918,846
民國106年6月底 End of June.,2017	小 計 Sub-Total	104,709	17,994,785	24,419,063
	應稅房屋 Taxable House	52,957	10,884,305	17,161,710
	免稅房屋 Exempt House	51,752	7,110,479	7,257,353
民國107年6月底 End of June.,2018	小 計 Sub-Total	104,708	18,157,701	24,946,520
	應稅房屋 Taxable House	53,116	10,997,764	17,586,100
	免稅房屋 Exempt House	51,592	7,159,937	7,360,421
民國108年6月底 End of June.,2018	小 計 Sub-Total	105,188	18,384,846	25,517,857
	應稅房屋 Taxable House	53,394	11,112,338	17,985,125
	免稅房屋 Exempt House	51,794	7,272,509	7,532,732

資料來源：99-103年依據修訂後公務統計報表2613-02-07-2表編製。

104-108年依據修訂後公務統計報表20903-02-07-2表編製。

附註：各細項未等於合計數，乃因四捨五入之故。

Table 10. Source of House Tax

(一) Classified by Taxable or Exempt House Structures

Area unit : m²

Amount Unit : N.T.\$1,000

鋼骨混凝土造 Steeled Concrete			鋼筋混凝土造 SteelBar Concrete		
戶數 Number of Houses	面積 Area	現值 Value	戶數 Number of Houses	面積 Area	現值 Value
524	174,587	367,725	25,976	6,487,350	14,353,652
330	71,437	133,782	22,992	4,517,449	10,262,435
194	103,150	233,943	2,984	1,969,901	4,091,217
520	173,237	363,185	26,404	6,631,342	14,526,538
328	74,952	139,431	23,231	4,626,152	10,407,572
192	98,285	223,754	3,173	2,005,190	4,118,966
522	175,046	365,042	26,879	6,772,012	14,643,616
337	79,337	142,978	23,695	4,737,977	10,500,023
185	95,709	222,064	3,184	2,034,035	4,143,593
513	171,267	359,627	27,385	6,924,452	14,812,704
329	77,651	144,506	24,004	4,844,983	10,605,120
184	93,616	215,121	3,381	2,079,469	4,207,584
518	172,543	356,404	27,854	7,181,303	15,173,138
331	78,776	144,252	24,391	5,027,273	10,793,049
187	93,767	212,152	3,463	2,154,030	4,380,089
522	172,117	356,943	28,878	7,560,618	15,901,203
334	80,115	147,256	25,465	5,358,602	11,417,664
188	92,001	209,687	3,413	2,202,016	4,483,540
515	170,332	347,679	28,909	7,626,136	15,899,185
334	79,795	143,360	25,416	5,391,357	11,419,387
181	90,537	204,319	3,493	2,234,779	4,479,798
466	169,775	342,855	29,261	7,801,371	16,553,533
285	79,612	141,705	25,670	5,519,565	11,943,614
181	90,163	201,150	3,591	2,281,806	4,609,918
464	169,318	338,051	29,805	7,956,485	17,023,584
279	79,634	140,475	26,101	5,650,219	12,351,914
185	89,683	197,576	3,704	2,306,266	4,671,670
464	174,314	337,444	30,277	8,109,938	17,505,302
276	78,807	137,482	26,370	5,759,623	12,727,757
188	95,507	199,962	3,907	2,350,316	4,777,545

表 10 房屋稅稅源
(一)按房屋構造別應稅免稅分(續1)

面積單位:平方公尺
金額單位:新台幣千元

年 期 別 By Year Term	鋼骨鋼筋混凝土造 SteelBar & Ferroconcrete			鋼骨造 Steel-Backbone			
	戶數 Number of Houses	面積 Area	現值 Value	戶數 Number of Houses	面積 Area	現值 Value	
民國99年6月底 End of June.,2010	小 計 Sub-Total	61	36,229	82,655	362	157,772	413,599
	應稅房屋 Taxable House	47	28,310	62,470	301	103,913	273,849
	免稅房屋 Exempt House	14	7,919	20,185	61	53,859	139,750
民國100年6月底 End of June.,2011	小 計 Sub-Total	67	38,436	87,722	406	178,879	457,722
	應稅房屋 Taxable House	51	30,243	67,078	340	117,783	308,416
	免稅房屋 Exempt House	16	8,193	20,644	66	61,096	149,306
民國101年6月底 End of June.,2012	小 計 Sub-Total	83	43,515	97,313	461	201,967	494,545
	應稅房屋 Taxable House	66	35,144	76,458	387	136,912	335,319
	免稅房屋 Exempt House	17	8,371	20,855	74	65,055	159,226
民國102年6月底 End of June.,2013	小 計 Sub-Total	97	48,817	108,882	517	225,041	545,051
	應稅房屋 Taxable House	77	39,013	85,081	422	154,624	372,314
	免稅房屋 Exempt House	20	9,804	23,801	95	70,417	172,737
民國103年6月底 End of June.,2014	小 計 Sub-Total	113	72,952	209,740	579	240,006	567,076
	應稅房屋 Taxable House	91	58,765	177,191	479	165,361	399,045
	免稅房屋 Exempt House	22	14,187	32,549	100	74,645	168,031
民國104年6月底 End of June.,2015	小 計 Sub-Total	128	77,157	219,032	640	271,641	637,430
	應稅房屋 Taxable House	104	62,244	183,871	528	189,661	459,323
	免稅房屋 Exempt House	24	14,913	35,160	112	81,979	178,107
民國105年6月底 End of June.,2016	小 計 Sub-Total	138	82,546	216,247	681	288,399	669,704
	應稅房屋 Taxable House	113	66,956	182,268	557	201,392	481,178
	免稅房屋 Exempt House	25	15,590	33,979	124	87,007	188,526
民國106年6月底 End of June.,2017	小 計 Sub-Total	148	85,417	224,066	729	310,620	754,212
	應稅房屋 Taxable House	121	50,845	111,339	592	215,013	541,176
	免稅房屋 Exempt House	27	34,571	112,727	137	95,607	213,036
民國107年6月底 End of June.,2018	小 計 Sub-Total	159	90,213	257,169	763	326,181	854,889
	應稅房屋 Taxable House	132	57,282	141,722	618	220,376	600,440
	免稅房屋 Exempt House	27	32,932	115,447	145	105,804	254,449
民國108年6月底 End of June.,2018	小 計 Sub-Total	170	93,148	267,090	869	358,099	967,882
	應稅房屋 Taxable House	142	59,374	149,714	707	238,263	668,579
	免稅房屋 Exempt House	28	33,775	117,376	162	119,836	299,303

資料來源：99-103年依據修訂後公務統計報表2613-02-07-2表編製。

104-108年依據修訂後公務統計報表20903-02-07-2表編製。

附註：各細項未等於合計數，乃因四捨五入之故。

Table 10. House Tax Source

(一) Classified by Taxable or Exempt House Structures (Cont.1)

Area unit : m²

Amount Unit : N.T.\$1,000

加強磚造 Strengthened Brick			預鑄混凝土造 Prefabricated Concrete			砗砗石造 Lo-Ko Stone		
戶數 Number of Houses	面積 Area	現值 Value	戶數 Number of Houses	面積 Area	現值 Value	戶數 Number of Houses	面積 Area	現值 Value
32,573	5,365,040	5,108,640	1	20	44	22	2,490	916
22,108	3,914,693	4,015,763	1	20	44	5	1,083	497
10,465	1,450,347	1,092,877	-	-	-	17	1,407	419
32,583	5,373,364	5,016,821	1	20	44	22	2,490	900
21,859	3,898,850	3,917,624	1	20	44	5	1,019	508
10,724	1,474,514	1,099,197	-	-	-	17	1,471	392
32,591	5,396,380	4,938,075	1	20	50	22	2,490	982
21,769	3,905,309	3,842,119	1	20	50	5	1,019	571
10,822	1,491,071	1,095,956	-	-	-	17	1,471	411
32,624	5,418,349	4,851,122	1	20	50	22	2,490	978
21,542	3,886,016	3,746,899	1	20	50	5	1,019	567
11,082	1,532,333	1,104,223	-	-	-	17	1,471	411
32,626	5,429,760	4,750,715	1	20	49	20	1,614	452
21,245	3,850,325	3,635,554	1	20	49	4	168	52
11,381	1,579,435	1,115,161	-	-	-	16	1,446	400
33,608	5,618,610	4,802,406	1	20	48	21	1,668	449
21,522	3,946,911	3,649,458	1	20	48	3	74	16
12,086	1,671,699	1,152,948	-	-	-	18	1,594	433
32,750	5,469,315	4,584,382	1	20	48	22	1,670	478
20,656	3,791,354	3,445,320	1	20	48	2	34	6
12,094	1,677,961	1,139,062	-	-	-	20	1,636	472
32,757	5,478,960	4,567,540	1	20	47	22	1,670	481
20,205	3,730,979	3,362,073	1	20	47	2	74	33
12,552	1,747,981	1,205,467	-	-	-	20	1,596	448
32,742	5,480,726	4,468,918	1	20	46	23	1,742	491
19,818	3,680,820	3,255,950	1	20	46	2	74	32
12,924	1,799,906	1,212,969	-	-	-	21	1,669	459
32,727	5,482,085	4,377,422	1	20	46	22	1,670	466
19,526	3,638,548	3,160,916	1	20	46	2	74	32
13,201	1,843,536	1,216,506	-	-	-	20	1,596	434

表 10 房屋稅稅源
(一)按房屋構造別應稅免稅分(續2)

面積單位:平方公尺
金額單位:新台幣千元

年 期 別 By Year Term	鋼鐵造 (未達200平方公尺) Metal (below 200m ²)			鋼鐵造 (200平方公尺以上) Metal (above 200m ²)			
	戶數 Number of Houses	面積 Area	現值 Value	戶數 Number of Houses	面積 Area	現值 Value	
	民國99年6月底 End of June.,2010	小 計 Sub-Total	4,895	946,643	551,423	459	283,243
民國99年6月底 End of June.,2010	應稅房屋 Taxable House	2,558	569,354	371,757	397	230,520	342,039
	免稅房屋 Exempt House	2,337	377,289	179,666	62	52,723	68,896
民國100年6月底 End of June.,2011	小 計 Sub-Total	5,564	1,008,968	595,867	496	300,870	427,118
民國100年6月底 End of June.,2011	應稅房屋 Taxable House	2,646	580,839	380,275	433	246,999	357,833
	免稅房屋 Exempt House	2,918	428,129	215,592	63	53,871	69,285
民國101年6月底 End of June.,2012	小 計 Sub-Total	5,779	1,032,940	615,765	522	319,658	444,488
民國101年6月底 End of June.,2012	應稅房屋 Taxable House	2,733	592,402	392,455	457	265,993	375,505
	免稅房屋 Exempt House	3,046	440,538	223,310	65	53,665	68,983
民國102年6月底 End of June.,2013	小 計 Sub-Total	5,939	1,054,187	627,864	562	333,959	460,378
民國102年6月底 End of June.,2013	應稅房屋 Taxable House	2,804	602,459	398,833	492	277,344	387,629
	免稅房屋 Exempt House	3,135	451,728	229,031	70	56,615	72,749
民國103年6月底 End of June.,2014	小 計 Sub-Total	6,022	1,074,405	632,699	587	346,996	472,388
民國103年6月底 End of June.,2014	應稅房屋 Taxable House	2,883	619,627	413,107	511	286,629	396,722
	免稅房屋 Exempt House	3,139	454,778	219,592	76	60,367	75,666
民國104年6月底 End of June.,2015	小 計 Sub-Total	6,257	1,130,844	663,219	609	369,003	491,237
民國104年6月底 End of June.,2015	應稅房屋 Taxable House	2,973	653,923	432,707	526	295,497	400,290
	免稅房屋 Exempt House	3,284	476,921	230,512	83	73,506	90,947
民國105年6月底 End of June.,2016	小 計 Sub-Total	6,366	1,139,031	664,638	606	367,566	484,270
民國105年6月底 End of June.,2016	應稅房屋 Taxable House	2,987	640,907	422,083	521	294,848	396,116
	免稅房屋 Exempt House	3,379	498,124	242,555	85	72,718	88,154
民國106年6月底 End of June.,2017	小 計 Sub-Total	6,587	1,160,851	705,660	606	369,867	495,979
民國106年6月底 End of June.,2017	應稅房屋 Taxable House	3,081	648,166	452,462	519	294,072	391,089
	免稅房屋 Exempt House	3,506	512,684	253,198	87	75,794	104,890
民國107年6月底 End of June.,2018	小 計 Sub-Total	6,744	1,180,933	743,251	604	367,106	482,412
民國107年6月底 End of June.,2018	應稅房屋 Taxable House	3,174	668,080	490,965	515	289,976	377,858
	免稅房屋 Exempt House	3,570	512,853	252,286	89	77,130	104,554
民國108年6月底 End of June.,2018	小 計 Sub-Total	6,993	1,226,370	801,910	609	371,197	480,945
民國108年6月底 End of June.,2018	應稅房屋 Taxable House	3,322	690,507	526,937	519	294,107	378,799
	免稅房屋 Exempt House	3,671	535,863	274,973	90	77,090	102,146

資料來源：99-103年依據修訂後公務統計報表2613-02-07-2表編製。

104-108年依據修訂後公務統計報表20903-02-07-2表編製。

附註：各細項未等於合計數，乃因四捨五入之故。

Table 10. House Tax Source

(一) Classified by Taxable or Exempt House Structures (Cont.2)

Area unit : m²

Amount Unit : N.T.\$1,000

雜木以外 Mixed Wood			雜木 Wood			卵石混凝土造 Pebble Concrete		
戶數 Number of Houses	面積 Area	現值 Value	戶數 Number of Houses	面積 Area	現值 Value	戶數 Number of Houses	面積 Area	現值 Value
3,786	292,593	67,087	5,384	379,925	63,659	1,346	120,269	28,678
308	40,470	21,852	219	27,835	11,229	91	8,094	2,969
3,478	252,123	45,235	5,165	352,090	52,430	1,255	112,175	25,709
3,733	289,463	66,749	5,320	374,178	62,549	1,341	119,359	27,897
295	41,046	22,091	210	26,036	10,429	86	7,845	2,821
3,438	248,417	44,658	5,110	348,142	52,120	1,255	111,514	25,076
3,707	285,913	65,535	5,282	371,709	62,141	1,331	118,732	27,552
303	40,676	21,423	228	28,763	10,812	87	8,370	2,977
3,404	245,237	44,112	5,054	342,946	51,329	1,244	110,362	24,575
3,657	284,102	66,445	5,125	359,769	59,339	1,308	117,626	27,134
289	40,623	22,325	215	26,262	10,080	84	8,238	2,893
3,368	243,479	44,120	4,910	333,508	49,259	1,224	109,388	24,241
3,634	282,234	65,513	5,093	355,923	58,218	1,301	117,228	26,618
280	39,844	21,637	201	24,178	8,711	85	8,098	2,802
3,354	242,390	43,876	4,892	331,745	49,507	1,216	109,130	23,816
3,594	280,567	65,255	5,044	356,119	59,825	1,290	114,919	25,357
273	39,368	21,297	202	24,871	9,760	80	9,162	2,937
3,321	241,199	43,958	4,842	331,248	50,064	1,210	105,758	22,420
3,484	272,184	53,584	4,865	341,843	57,696	1,249	110,383	24,332
274	38,004	10,386	195	24,066	9,004	79	7,866	2,540
3,210	234,180	43,198	4,670	317,777	48,692	1,170	102,517	21,792
3,459	270,905	64,667	4,810	335,349	59,036	1,239	109,790	24,980
271	37,686	20,463	193	21,560	9,012	78	7,739	2,471
3,188	233,219	44,204	4,617	313,789	50,024	1,161	102,052	22,510
3,420	268,067	63,433	4,718	327,478	57,947	1,221	108,002	24,267
262	37,337	20,026	185	21,353	9,061	72	7,441	2,400
3,158	230,730	43,407	4,533	306,125	48,886	1,149	100,560	21,867
3,350	262,925	61,731	4,636	322,242	56,866	1,213	107,322	23,789
256	36,048	19,339	189	21,528	9,058	67	7,003	2,239
3,094	226,878	42,392	4,447	300,714	47,808	1,146	100,320	21,550

表 10 房屋稅稅源
(一)按房屋構造別應稅免稅分(續3)

面積單位:平方公尺
金額單位:新台幣千元

年 期 別 By Year Term		磚石造 Brick			土磚混合造 Earth & Brick		
		戶數 Number of Houses	面積 Area	現值 Value	戶數 Number of Houses	面積 Area	現值 Value
民國99年6月底 End of June.,2010	小 計 Sub-Total	17,613	1,514	581	113	8,662	937
	應稅房屋 Taxable House	1,811	254	170	3	482	181
	免稅房屋 Exempt House	15,802	1,260	411	110	8,180	756
民國100年6月底 End of June.,2011	小 計 Sub-Total	17,763	1,536,849	592,755	110	8,393	906
	應稅房屋 Taxable House	1,869	270,725	179,780	3	482	177
	免稅房屋 Exempt House	15,894	1,266,124	412,975	107	7,911	729
民國101年6月底 End of June.,2012	小 計 Sub-Total	17,806	1,544,121	593,181	111	8,425	893
	應稅房屋 Taxable House	1,898	276,800	180,685	3	482	173
	免稅房屋 Exempt House	15,908	1,267,321	412,496	108	7,943	720
民國102年6月底 End of June.,2013	小 計 Sub-Total	17,864	1,551,940	590,584	112	8,446	880
	應稅房屋 Taxable House	1,923	277,136	179,417	3	482	169
	免稅房屋 Exempt House	15,941	1,274,803	411,167	109	7,964	711
民國103年6月底 End of June.,2014	小 計 Sub-Total	17,931	1,563,262	590,116	110	8,455	991
	應稅房屋 Taxable House	1,942	275,788	174,820	4	896	361
	免稅房屋 Exempt House	15,989	1,287,474	415,296	106	7,559	630
民國104年6月底 End of June.,2015	小 計 Sub-Total	18,437	1,622,660	605,666	103	7,870	1,130
	應稅房屋 Taxable House	1,928	282,688	178,036	5	1,051	492
	免稅房屋 Exempt House	16,509	1,339,973	427,629	98	6,819	638
民國105年6月底 End of June.,2016	小 計 Sub-Total	17,970	1,582,883	589,442	99	7,294	959
	應稅房屋 Taxable House	1,889	275,897	170,709	4	896	343
	免稅房屋 Exempt House	16,081	1,306,986	418,733	95	6,398	616
民國106年6月底 End of June.,2017	小 計 Sub-Total	17,969	1,583,105	613,701	98	7,210	1,015
	應稅房屋 Taxable House	1,912	275,607	183,866	4	896	335
	免稅房屋 Exempt House	16,057	1,307,499	429,835	94	6,315	679
民國107年6月底 End of June.,2018	小 計 Sub-Total	17,951	1,589,160	620,484	98	7,210	990
	應稅房屋 Taxable House	1,931	281,793	192,871	4	896	327
	免稅房屋 Exempt House	16,020	1,307,367	427,613	94	6,315	663
民國108年6月底 End of June.,2018	小 計 Sub-Total	17,941	1,591,208	625,720	96	7,055	925
	應稅房屋 Taxable House	1,991	285,220	201,994	4	896	318
	免稅房屋 Exempt House	15,950	1,305,988	423,726	92	6,160	607

資料來源：99-103年依據修訂後公務統計報表2613-02-07-2表編製。

104-108年依據修訂後公務統計報表20903-02-07-2表編製。

附註：各細項未等於合計數，乃因四捨五入之故。

Table 10. Source of House Tax

(一) Classified by Taxable or Exempt House Structures (Cont.3)

Area unit : m²

Amount Unit : N.T.\$1,000

竹造 Bamboo			冷氣機 Air Conditioner			升降機 Elevator		
戶數 Number of Houses	面積 Area	現值 Value	戶數 Number of Houses	面積 Area	現值 Value	戶數 Number of Houses	面積 Area	現值 Value
7,244	340,685	10,122	-	-	-	1	-	29,245
22	3,248	999	-	-	-	1	-	29,245
7,222	337,437	9,123	-	-	-	-	-	-
7,153	337,049	10,127	-	-	-	-	-	-
18	2,361	738	-	-	-	-	-	-
7,135	334,688	9,389	-	-	-	-	-	-
7,061	332,372	9,863	-	-	-	-	-	-
20	2,447	667	-	-	-	-	-	-
7,041	329,925	9,196	-	-	-	-	-	-
6,989	329,321	9,724	-	-	-	-	-	-
19	2,446	645	-	-	-	-	-	-
6,970	326,875	9,079	-	-	-	-	-	-
6,926	326,194	9,507	-	-	-	-	-	-
19	2,425	617	-	-	-	-	-	-
6,907	323,769	8,890	-	-	-	-	-	-
6,924	328,220	9,824	-	-	-	-	-	-
21	3,031	751	-	-	-	-	-	-
6,903	325,189	9,073	-	-	-	-	-	-
6,645	314,233	9,493	-	-	-	-	-	-
18	2,355	577	-	-	-	-	-	-
6,627	311,878	8,916	-	-	-	-	-	-
6,548	309,443	9,744	-	-	-	-	-	-
15	2,161	509	-	-	-	-	-	-
6,533	307,282	9,235	-	-	-	-	-	-
5,986	284,629	9,068	-	-	-	-	-	-
14	2,151	522	-	-	-	-	-	-
5,972	282,478	8,546	-	-	-	-	-	-
5,811	276,821	8,826	-	-	-	-	-	-
14	2,151	507	-	-	-	-	-	-
5,797	274,670	8,319	-	-	-	-	-	-

表 10 房屋稅稅源

(一)按房屋構造別應稅免稅分(續4完)

面積單位:平方公尺
金額單位:新台幣千元

年 期 別 By Year Term	純土造 Earth			充氣屋 Balloon House		
	戶數 Number of Houses	面積 Area	現值 Value	戶數 Number of Houses	面積 Area	現值 Value
民國99年6月底 End of June.,2010	小 計 Sub-Total	-	-	-	-	-
	應稅房屋 Taxable House	-	-	-	-	-
	免稅房屋 Exempt House	-	-	-	-	-
民國100年6月底 End of June.,2011	小 計 Sub-Total	2	431	187	-	-
	應稅房屋 Taxable House	1	311	141	-	-
	免稅房屋 Exempt House	1	120	46	-	-
民國101年6月底 End of June.,2012	小 計 Sub-Total	2	431	179	-	-
	應稅房屋 Taxable House	1	311	136	-	-
	免稅房屋 Exempt House	1	120	43	-	-
民國102年6月底 End of June.,2013	小 計 Sub-Total	2	431	172	-	-
	應稅房屋 Taxable House	1	311	131	-	-
	免稅房屋 Exempt House	1	120	41	-	-
民國103年6月底 End of June.,2014	小 計 Sub-Total	2	431	163	-	-
	應稅房屋 Taxable House	1	311	125	-	-
	免稅房屋 Exempt House	1	120	38	-	-
民國104年6月底 End of June.,2015	小 計 Sub-Total	2	431	156	-	-
	應稅房屋 Taxable House	1	311	120	-	-
	免稅房屋 Exempt House	1	120	36	-	-
民國105年6月底 End of June.,2016	小 計 Sub-Total	2	431	149	-	-
	應稅房屋 Taxable House	1	311	115	-	-
	免稅房屋 Exempt House	1	120	34	-	-
民國106年6月底 End of June.,2017	小 計 Sub-Total	2	431	141	-	-
	應稅房屋 Taxable House	1	311	110	-	-
	免稅房屋 Exempt House	1	120	31	-	-
民國107年6月底 End of June.,2018	小 計 Sub-Total	2	431	133	-	-
	應稅房屋 Taxable House	1	311	105	-	-
	免稅房屋 Exempt House	1	120	29	-	-
民國108年6月底 End of June.,2018	小 計 Sub-Total	2	431	126	-	-
	應稅房屋 Taxable House	1	171	41	-	-
	免稅房屋 Exempt House	1	260	85	-	-

資料來源：99-103年依據修訂後公務統計報表2613-02-07-2表編製。

104-108年依據修訂後公務統計報表20903-02-07-2表編製。

附註：各細項未等於合計數，乃因四捨五入之故。

Table 10. House Tax Source

(一) Classified by Taxable or Exempt House Structures (Cont.4End)

Area unit : m²
Amount Unit : N.T.\$1,000

油 槽 Oil Trough			其 他 Others		
戶數 Number of Houses	面積 Area	現值 Value	戶數 Number of Houses	面積 Area	現值 Value
10	-	1,447	-	-	-
10	-	1,447	-	-	-
-	-	-	-	-	-
7	-	1,136	-	-	-
7	-	1,136	-	-	-
-	-	-	-	-	-
8	-	1,666	-	-	-
8	-	1,666	-	-	-
-	-	-	-	-	-
8	-	1,616	-	-	-
8	-	1,616	-	-	-
-	-	-	-	-	-
8	-	1,597	-	-	-
8	-	1,597	-	-	-
-	-	-	-	-	-
8	-	1,577	-	-	-
8	-	1,577	-	-	-
-	-	-	-	-	-
7	-	1,427	-	-	-
7	-	1,427	-	-	-
-	-	-	-	-	-
7	-	1,407	-	-	-
7	-	1,407	-	-	-
-	-	-	-	-	-
7	-	1,387	-	-	-
7	-	1,387	-	-	-
-	-	-	-	-	-
7	-	1,367	-	-	-
7	-	1,367	-	-	-
-	-	-	-	-	-

表 10 房 屋 稅 稅 源

(二)按房屋構造別公有私有分

面積單位:平方公尺
金額單位:新台幣千元

年 期 別 By Year Term		合 計 Total		
		戶數 Number of Houses	面積 Area	現值 Value
民國99年6月底 End of June.,2010	小計 Sub-Total	100,370	16,109,041	22,071,407
	公有 Public	5,537	1,320,025	1,621,456
	私有 Private	94,833	14,789,016	20,449,951
民國100年6月底 End of June.,2011	小計 Sub-Total	101,492	16,373,328	22,238,230
	公有 Public	5,593	1,413,740	1,806,006
	私有 Private	95,899	14,959,588	20,432,224
民國101年6月底 End of June.,2012	小計 Sub-Total	102,168	16,605,730	22,360,885
	公有 Public	5,676	1,476,243	1,926,723
	私有 Private	96,492	15,129,487	20,434,162
民國102年6月底 End of June.,2013	小計 Sub-Total	102,725	16,830,217	22,522,550
	公有 Public	5,904	1,782,503	2,561,882
	私有 Private	96,821	15,047,714	19,960,668
民國103年6月底 End of June.,2014	小計 Sub-Total	103,325	17,173,327	22,915,387
	公有 Public	5,902	1,800,383	2,574,472
	私有 Private	97,423	15,372,944	20,340,915
民國104年6月底 End of June.,2015	小計 Sub-Total	106,066	17,912,464	23,840,755
	公有 Public	5,832	1,799,004	2,573,086
	私有 Private	100,234	16,113,460	21,267,669
民國105年6月底 End of June.,2016	小計 Sub-Total	104,309	17,774,266	23,603,713
	公有 Public	5,764	1,820,929	2,590,078
	私有 Private	98,545	15,953,337	21,013,635
民國106年6月底 End of June.,2017	小計 Sub-Total	104,709	17,994,785	24,419,063
	公有 Public	5,774	1,846,676	2,657,149
	私有 Private	98,935	16,148,109	21,761,914
民國107年6月底 End of June.,2018	小計 Sub-Total	104,708	18,157,701	24,946,520
	公有 Public	5,667	1,876,773	2,756,115
	私有 Private	99,041	16,280,927	22,190,405
民國108年6月底 End of June.,2019	小計 Sub-Total	105,188	18,384,846	25,517,859
	公有 Public	5,595	1,952,057	2,932,573
	私有 Private	99,593	16,432,789	22,585,286

資料來源：99-103年依據修訂後公務統計報表2613-02-07-2表編製。

104-108年依據修訂後公務統計報表20903-02-07-2表編製。

附註：各細項未等於合計數，乃因四捨五入之故。

Table 10. Source of House Tax

(二) Classified by House Structures and Public Private Use

Area unit : m²

Amount Unit : N.T.\$1,000

鋼骨混凝土造 Ferroconcrete			鋼筋混凝土造 SteelBar Concrete		
戶數 Number of Houses	面積 Area	現值 Value	戶數 Number of Houses	面積 Area	現值 Value
524	174,587	367,725	25,976	6,487,350	14,353,652
131	69,112	105,427	1,199	545,904	1,037,238
393	105,475	262,298	24,777	5,941,446	13,316,414
520	173,237	363,185	26,404	6,631,342	14,526,538
128	67,058	101,438	1,326	641,182	1,222,647
392	106,179	261,747	25,078	5,990,160	13,303,891
522	175,046	365,042	26,879	6,772,012	14,643,616
127	66,978	102,083	1,380	697,300	1,339,802
395	108,068	262,959	25,499	6,074,712	13,303,814
513	171,267	359,627	27,385	6,924,452	14,812,703
124	64,890	102,290	1,603	977,023	1,928,856
389	106,377	257,337	25,782	5,947,429	12,883,847
518	172,543	356,404	27,854	7,181,303	15,173,138
125	65,238	100,893	1,611	992,673	1,948,457
393	107,305	255,511	26,243	6,188,630	13,224,681
522	172,117	356,943	28,878	7,560,618	15,901,203
124	65,029	99,424	1,615	997,423	1,944,845
398	107,088	257,518	27,263	6,563,195	13,956,359
515	170,332	347,679	28,909	7,626,136	15,899,186
124	65,029	97,542	1,579	1,019,198	1,968,361
391	105,303	250,137	27,330	6,606,938	13,930,825
466	169,775	342,855	29,261	7,801,371	16,553,533
123	64,387	95,458	1,593	1,047,570	2,020,723
343	105,388	247,397	27,668	6,753,801	14,532,810
464	169,318	338,051	29,805	7,956,485	17,023,584
121	63,632	93,163	1,595	1,090,520	2,137,475
343	105,686	244,889	28,210	6,865,966	14,886,109
464	174,314	337,445	30,277	8,109,938	17,505,301
122	68,732	95,975	1,620	1,171,248	2,315,274
342	105,582	241,470	28,657	6,938,691	15,190,027

表 10 房屋稅稅源

(二)按房屋構造別公有私有分(續1)

面積單位:平方公尺
金額單位:新台幣千元

年 期 別 By Year Term		鋼骨鋼筋混凝土造 SteelBar & Ferroconcrete			鋼骨造 Steel-Backbone		
		戶數 Number of Houses	面積 Area	現值 Value	戶數 Number of Houses	面積 Area	現值 Value
民國99年6月底 End of June.,2010	小計 Sub-Total	61	36,229	82,655	362	157,772	413,600
	公有 Public	1	214	499	15	23,015	65,178
	私有 Private	60	36,015	82,156	347	134,757	348,422
民國100年6月底 End of June.,2011	小計 Sub-Total	67	38,436	87,722	406	178,879	457,722
	公有 Public	1	214	493	21	28,996	73,442
	私有 Private	66	38,222	87,229	385	149,883	384,280
民國101年6月底 End of June.,2012	小計 Sub-Total	83	43,515	97,313	461	201,967	494,545
	公有 Public	1	214	488	25	30,468	76,592
	私有 Private	82	43,301	96,825	436	171,499	417,953
民國102年6月底 End of June.,2013	小計 Sub-Total	97	48,817	108,881	517	225,041	545,051
	公有 Public	4	987	2,708	46	35,926	88,530
	私有 Private	93	47,830	106,173	471	189,115	456,521
民國103年6月底 End of June.,2014	小計 Sub-Total	113	72,952	209,740	579	240,006	567,075
	公有 Public	4	987	2,680	48	36,308	88,115
	私有 Private	109	71,965	207,060	531	203,698	478,960
民國104年6月底 End of June.,2015	小計 Sub-Total	128	77,157	219,032	640	271,641	637,430
	公有 Public	4	987	2,705	52	40,374	102,424
	私有 Private	124	76,170	216,327	588	231,266	535,006
民國105年6月底 End of June.,2016	小計 Sub-Total	138	82,546	216,247	681	288,399	669,704
	公有 Public	4	987	2,521	54	41,914	104,773
	私有 Private	134	81,559	213,726	627	246,485	564,931
民國106年6月底 End of June.,2017	小計 Sub-Total	148	85,417	224,066	729	310,620	754,212
	公有 Public	4	987	2,494	57	43,691	106,954
	私有 Private	144	84,430	221,573	672	266,929	647,259
民國107年6月底 End of June.,2018	小計 Sub-Total	159	90,213	257,169	763	326,181	854,889
	公有 Public	5	1,060	2,502	57	43,691	105,745
	私有 Private	154	89,153	254,668	706	282,490	749,144
民國108年6月底 End of June.,2019	小計 Sub-Total	170	93,148	267,090	869	358,099	967,882
	公有 Public	4	987	2,440	58	47,390	117,298
	私有 Private	166	92,162	264,650	811	310,709	850,584

資料來源：99-103年依據修訂後公務統計報表2613-02-07-2表編製。

104-108年依據修訂後公務統計報表20903-02-07-2表編製。

附註：各細項未等於合計數，乃因四捨五入之故。

Table 10. House Tax Source

(二) Classified by House Structures and Public Private Use (Cont.1)

Area unit : m²
Amount Unit : N.T.\$1,000

加強磚造 Strengthened Brick			預鑄混凝土造 Prefabricated Concrete			砗砗石造 Lo-Ko Stone		
戶數 Number of Houses	面積 Area	現值 Value	戶數 Number of Houses	面積 Area	現值 Value	戶數 Number of Houses	面積 Area	現值 Value
32,573	5,365,039	5,108,640	1	20	44	22	2,490	916
2,025	411,572	311,150	-	-	-	-	-	-
30,548	4,953,467	4,797,490	1	20	44	22	2,490	916
32,583	5,373,364	5,016,821	1	20	44	22	2,490	900
2,018	409,729	307,077	-	-	-	-	-	-
30,565	4,963,635	4,709,744	1	20	44	22	2,490	900
32,591	5,396,380	4,938,075	1	20	50	22	2,490	982
2,047	413,077	305,901	-	-	-	-	-	-
30,544	4,983,303	4,632,174	1	20	50	22	2,490	982
32,624	5,418,349	4,851,122	1	20	50	22	2,490	978
2,142	443,789	331,053	-	-	-	-	-	-
30,482	4,974,561	4,520,069	1	20	50	22	2,490	978
32,626	5,429,760	4,750,716	1	20	49	20	1,614	452
2,137	444,202	324,720	-	-	-	-	-	-
30,489	4,985,558	4,425,996	1	20	49	20	1,614	452
33,608	5,618,610	4,802,406	1	20	48	21	1,668	449
2,127	441,704	314,862	-	-	-	-	-	-
31,481	5,176,906	4,487,544	1	20	48	21	1,668	449
32,750	5,469,315	4,584,382	1	20	48	22	1,670	478
2,118	441,879	309,458	-	-	-	-	-	-
30,632	5,027,436	4,274,924	1	20	48	22	1,670	478
32,757	5,478,960	4,567,540	1	20	47	22	1,670	481
2,132	438,664	307,580	-	-	-	-	-	-
30,625	5,040,296	4,259,960	1	20	47	22	1,670	481
32,742	5,480,726	4,468,918	1	20	46	23	1,742	491
2,068	433,062	296,826	-	-	-	-	-	-
30,674	5,047,664	4,172,092	1	20	46	23	1,742	491
32,727	5,482,085	4,377,422	1	20	46	22	1,670	465
2,028	418,664	281,597	-	-	-	-	-	-
30,699	5,063,420	4,095,825	1	20	46	22	1,670	465

表 10 房屋稅稅源

(二)按房屋構造別公有私有分(續2)

面積單位:平方公尺
金額單位:新台幣千元

年 期 別 By Year Term	鋼鐵造 (未達200平方公尺) Metal (below 200m ²)			鋼鐵造 (200平方公尺以上) Metal (above 200m ²)			
	戶數 Number of Houses	面積 Area	現值 Value	戶數 Number of Houses	面積 Area	現值 Value	
民國99年6月底 End of June.,2010	小計 Sub-Total	4,895	946,643	551,423	459	283,243	410,935
	公有 Public	71	40,684	20,237	22	20,377	30,349
	私有 Private	4,824	905,959	531,186	437	262,866	380,586
民國100年6月底 End of June.,2011	小計 Sub-Total		1,008,968	595,867	496	300,870	427,118
	公有 Public		43,502	21,787	22	20,377	29,847
	私有 Private		965,466	574,080	474	280,493	397,271
民國101年6月底 End of June.,2012	小計 Sub-Total	5,779	1,032,940	615,765	522	319,658	444,488
	公有 Public	87	45,444	22,788	24	21,023	30,504
	私有 Private	5,692	987,496	592,977	498	298,635	413,984
民國102年6月底 End of June.,2013	小計 Sub-Total	5,939	1,054,187	627,865	562	333,959	460,378
	公有 Public	101	45,714	24,726	35	25,764	37,136
	私有 Private	5,838	1,008,473	603,139	527	308,195	423,242
民國103年6月底 End of June.,2014	小計 Sub-Total	6,022	1,074,405	632,700	587	346,996	472,388
	公有 Public	104	47,842	26,104	36	26,815	37,546
	私有 Private	5,918	1,026,563	606,596	551	320,181	434,842
民國104年6月底 End of June.,2015	小計 Sub-Total	6,257	1,130,844	663,219	609	369,003	491,237
	公有 Public	101	47,523	25,505	38	27,983	39,578
	私有 Private	6,156	1,083,321	637,714	571	341,020	451,659
民國105年6月底 End of June.,2016	小計 Sub-Total	6,366	1,139,031	664,639	606	367,565	484,270
	公有 Public	100	47,390	24,883	38	27,983	38,724
	私有 Private	6,266	1,091,641	639,756	568	339,582	445,546
民國106年6月底 End of June.,2017	小計 Sub-Total	6,587	1,160,851	705,660	606	369,867	495,979
	公有 Public	101	46,042	22,882	40	31,466	56,376
	私有 Private	6,486	1,114,808	682,778	566	338,401	439,603
民國107年6月底 End of June.,2018	小計 Sub-Total	6,744	1,180,933	743,251	604	367,106	482,412
	公有 Public	96	43,291	21,105	41	31,979	55,594
	私有 Private	6,648	1,137,642	722,147	563	335,127	426,819
民國108年6月底 End of June.,2019	小計 Sub-Total	6,993	1,226,370	801,910	609	371,197	480,945
	公有 Public	104	46,429	22,522	42	33,514	55,943
	私有 Private	6,889	1,179,941	779,388	567	337,683	425,002

資料來源：98-103年依據修訂後公務統計報表2613-02-07-2表編製。

104-107年依據修訂後公務統計報表20903-02-07-2表編製。

附註：各細項未等於合計數，乃因四捨五入之故。

Table 10. House Tax Source

(二) Classified by House Structures and Public Private Use (Cont.2)

Area unit : m²

Amount Unit : N.T.\$1,000

雜木以外 Mixed Wood			雜木 Wood			卵石混凝土造 Pebble Concrete		
戶數 Number of Houses	面積 Area	現值 Value	戶數 Number of Houses	面積 Area	現值 Value	戶數 Number of Houses	面積 Area	現值 Value
3,786	292,593	67,086	5,404	379,925	63,659	1,346	120,269	28,678
439	36,350	8,194	688	60,417	13,439	253	33,766	8,654
3,347	256,243	58,892	4,716	319,508	50,220	1,093	86,503	20,024
3,733	339,463	66,749	5,320	374,178	62,549	1,341	119,359	27,897
426	84,705	7,781	652	58,810	13,094	253	33,846	8,520
3,307	254,758	58,968	4,668	315,368	49,455	1,088	85,513	19,377
3,707	285,913	65,535	5,282	371,709	62,141	1,331	118,732	27,552
422	34,293	7,707	644	58,554	13,005	253	33,780	8,364
3,285	251,620	57,828	4,638	313,155	49,136	1,078	84,952	19,188
3,657	284,102	66,445	5,125	359,769	59,339	1,308	117,626	27,134
401	32,871	7,429	528	48,559	10,978	252	33,713	8,439
3,256	251,231	59,016	4,597	311,211	48,361	1,056	83,913	18,695
3,634	282,234	65,513	5,093	355,923	58,218	1,301	117,228	26,618
397	32,519	7,365	527	47,944	10,941	250	33,726	8,408
3,237	249,715	58,148	4,566	307,979	47,277	1,051	83,502	18,210
3,594	280,567	65,255	5,044	356,119	59,825	1,290	114,919	25,357
383	31,272	7,196	502	45,465	10,599	229	29,481	6,934
3,211	249,295	58,059	4,542	310,654	49,226	1,061	85,438	18,423
3,484	272,184	53,583	4,865	341,844	57,696	1,249	110,383	24,331
374	30,757	7,157	490	44,645	10,578	226	29,157	6,939
3,110	241,427	46,426	4,375	297,199	47,118	1,023	81,226	17,392
3,459	270,905	64,667	4,810	335,349	59,036	1,239	109,790	24,980
374	30,757	7,292	479	43,290	10,452	225	28,998	7,181
3,085	240,148	57,375	4,331	292,059	48,584	1,014	80,792	17,799
3,420	268,067	63,433	4,718	327,478	57,947	1,221	108,002	24,267
371	30,625	7,242	468	42,851	10,525	221	28,500	6,989
3,049	237,442	56,191	4,250	284,628	47,421	1,000	79,502	17,278
3,350	262,925	61,732	4,636	322,242	56,866	1,213	107,322	23,789
353	29,212	6,862	449	41,335	10,055	220	28,335	6,897
2,997	233,713	54,870	4,187	280,907	46,811	993	78,988	16,892

表 10 房屋稅稅源

(二)按房屋構造別公有私有分(續3)

面積單位:平方公尺
金額單位:新台幣千元

年 期 別 By Year Term		磚石造 Brick			土磚混合造 Earth & Brick		
		戶數 Number of Houses	面積 Area	現值 Value	戶數 Number of Houses	面積 Area	現值 Value
民國99年6月底 End of June.,2010	小計 Sub-Total	17,613	1,513,535	580,642	113	8,662	937
	公有 Public	663	76,278	20,022	2	60	2
	私有 Private	16,950	1,437,257	560,620	111	8,602	935
民國100年6月底 End of June.,2011	小計 Sub-Total	17,763	1,536,849	592,763	110	8,393	906
	公有 Public	619	72,985	18,991	2	60	2
	私有 Private	17,144	1,463,864	573,772	108	8,333	904
民國101年6月底 End of June.,2012	小計 Sub-Total	17,806	1,544,121	593,181	111	8,425	893
	公有 Public	618	72,775	18,599	2	60	2
	私有 Private	17,188	1,471,346	574,582	109	8,365	891
民國102年6月底 End of June.,2013	小計 Sub-Total	17,864	1,551,940	590,584	112	8,446	881
	公有 Public	621	70,958	18,846	2	60	2
	私有 Private	17,243	1,480,982	571,738	110	8,386	879
民國103年6月底 End of June.,2014	小計 Sub-Total	17,931	1,563,262	590,117	110	8,455	991
	公有 Public	616	69,818	18,352	2	60	2
	私有 Private	17,315	1,493,444	571,765	108	8,395	989
民國104年6月底 End of June.,2015	小計 Sub-Total	18,437	1,622,660	605,666	103	7,870	1,130
	公有 Public	610	69,452	18,124	2	60	2
	私有 Private	17,827	1,553,208	587,542	101	7,810	1,129
民國105年6月底 End of June.,2016	小計 Sub-Total	17,970	1,582,883	589,442	99	7,294	959
	公有 Public	609	69,650	18,248	2	60	2
	私有 Private	17,361	1,513,233	571,194	97	7,234	957
民國106年6月底 End of June.,2017	小計 Sub-Total	17,969	1,583,105	613,701	98	7,210	1,015
	公有 Public	598	68,484	18,863	2	60	2
	私有 Private	17,371	1,514,621	594,838	96	7,151	1,013
民國107年6月底 End of June.,2018	小計 Sub-Total	17,951	1,589,160	620,484	98	7,210	990
	公有 Public	581	65,501	18,060	2	60	2
	私有 Private	17,370	1,523,658	602,424	96	7,151	988
民國108年6月底 End of June.,2019	小計 Sub-Total	17,941	1,591,208	625,720	96	7,055	925
	公有 Public	562	64,377	17,543	2	60	2
	私有 Private	17,379	1,526,831	608,177	94	6,996	923

資料來源：98-103年依據修訂後公務統計報表2613-02-07-2表編製。

104-107年依據修訂後公務統計報表20903-02-07-2表編製。

附註：各細項未等於合計數，乃因四捨五入之故。

Table 10. Source of House Tax

(二) Classified by House Structures and Public Private Use (Cont.3)

Area unit : m²

Amount Unit : N.T.\$1,000

竹 造 Bamboo			冷 氣 機 Air Conditioner			升 降 機 Elevator		
戶數 Number of Houses	面積 Area	現值 Value	戶數 Number of Houses	面積 Area	現值 Value	戶數 Number of Houses	面積 Area	現值 Value
7,244	340,685	10,122	-	-	-	1	-	29,245
41	2,276	61	-	-	-	-	-	-
7,203	338,409	10,061	-	-	-	1	-	29,245
7,153	337,049	10,127	-	-	-	-	-	-
41	2,276	61	-	-	-	-	-	-
7,112	334,773	10,066	-	-	-	-	-	-
7,061	332,372	9,863	-	-	-	-	-	-
41	2,276	61	-	-	-	-	-	-
7,020	330,096	9,802	-	-	-	-	-	-
6,989	329,321	9,724	-	-	-	-	-	-
40	2,251	61	-	-	-	-	-	-
6,949	327,070	9,663	-	-	-	-	-	-
6,926	326,195	9,507	-	-	-	-	-	-
40	2,251	61	-	-	-	-	-	-
6,886	323,944	9,446	-	-	-	-	-	-
6,924	328,220	9,824	-	-	-	-	-	-
40	2,251	61	-	-	-	-	-	-
6,884	325,969	9,762	-	-	-	-	-	-
6,645	314,233	9,493	-	-	-	-	-	-
41	2,280	64	-	-	-	-	-	-
6,604	311,953	9,429	-	-	-	-	-	-
6,548	309,443	9,744	-	-	-	-	-	-
41	2,280	66	-	-	-	-	-	-
6,507	307,163	9,678	-	-	-	-	-	-
5,986	284,629	9,068	-	-	-	-	-	-
36	2,002	61	-	-	-	-	-	-
5,950	282,627	9,007	-	-	-	-	-	-
5,811	276,821	8,827	-	-	-	-	-	-
30	1,774	51	-	-	-	-	-	-
5,781	275,047	8,776	-	-	-	-	-	-

表 10 房 屋 稅 稅 源

(二)按房屋構造別公有私有分 (續4完)

面積單位:平方公尺
金額單位:新台幣千元

年 期 別 By Year Term		純 土 造 Earth			充 氣 屋 Balloon House		
		戶 數 Number of Houses	面 積 Area	現 值 Value	戶 數 Number of Houses	面 積 Area	現 值 Value
民國99年6月底 End of June.,2010	{ 小計 Sub-Total	-	-	-	-	-	-
	{ 公有 Public	-	-	-	-	-	-
	{ 私有 Private	-	-	-	-	-	-
民國100年6月底 End of June.,2011	{ 小計 Sub-Total	2	431	187	-	-	-
	{ 公有 Public	-	-	-	-	-	-
	{ 私有 Private	2	431	187	-	-	-
民國101年6月底 End of June.,2012	{ 小計 Sub-Total	2	431	179	-	-	-
	{ 公有 Public	-	-	-	-	-	-
	{ 私有 Private	2	431	179	-	-	-
民國102年6月底 End of June.,2013	{ 小計 Sub-Total	2	431	171	-	-	-
	{ 公有 Public	-	-	-	-	-	-
	{ 私有 Private	2	431	171	-	-	-
民國103年6月底 End of June.,2014	{ 小計 Sub-Total	2	431	164	-	-	-
	{ 公有 Public	-	-	-	-	-	-
	{ 私有 Private	2	431	164	-	-	-
民國104年6月底 End of June.,2015	{ 小計 Sub-Total	2	431	156	-	-	-
	{ 公有 Public	-	-	-	-	-	-
	{ 私有 Private	2	431	156	-	-	-
民國105年6月底 End of June.,2016	{ 小計 Sub-Total	2	431	148	-	-	-
	{ 公有 Public	-	-	-	-	-	-
	{ 私有 Private	2	431	148	-	-	-
民國106年6月底 End of June.,2017	{ 小計 Sub-Total	2	431	141	-	-	-
	{ 公有 Public	-	-	-	-	-	-
	{ 私有 Private	2	431	141	-	-	-
民國107年6月底 End of June.,2018	{ 小計 Sub-Total	2	431	133	-	-	-
	{ 公有 Public	-	-	-	-	-	-
	{ 私有 Private	2	431	133	-	-	-
民國108年6月底 End of June.,2019	{ 小計 Sub-Total	2	431	126	-	-	-
	{ 公有 Public	-	-	-	-	-	-
	{ 私有 Private	2	431	126	-	-	-

資料來源：98-103年依據修訂後公務統計報表2613-02-07-2表編製。

104-107年依據修訂後公務統計報表20903-02-07-2表編製。

附註：各細項未等於合計數，乃因四捨五入之故。

Table 10. House Tax Source

(二) Classified by House Structures and Public Private Use (Cont.4End)

Area unit : m²
Amount Unit : N.T.\$

油 槽 Oil Trough			其 他 Others		
戶數 Number of Houses	面積 Area	現值 Value	戶數 Number of Houses	面積 Area	現值 Value
10	-	1,447	-	-	-
7	-	1,006	-	-	-
3	-	441	-	-	-
7	-	1,136	-	-	-
5	-	828	-	-	-
2	-	308	-	-	-
8	-	1,666	-	-	-
5	-	828	-	-	-
3	-	838	-	-	-
8	-	1,617	-	-	-
5	-	828	-	-	-
3	-	789	-	-	-
8	-	1,597	-	-	-
5	-	828	-	-	-
3	-	769	-	-	-
8	-	1,577	-	-	-
5	-	828	-	-	-
3	-	749	-	-	-
7	-	1,428	-	-	-
5	-	828	-	-	-
2	-	600	-	-	-
7	-	1,407	-	-	-
5	-	828	-	-	-
2	-	580	-	-	-
7	-	1,387	-	-	-
5	-	828	-	-	-
2	-	560	-	-	-
7	-	1,368	-	-	-
1	-	114	-	-	-
6	-	1,254	-	-	-

表 10 房屋稅稅源
(三) 按房屋使用別分

面積單位:平方公尺

金額單位:新台幣千元

年 期 別 By Year Term	總 計 Grand Total			小 計 Sub-Total	
	合 計 Total	公 有 Public	私 有 Private		
民國99年6月底 End of June, 2010	戶數 Number os House	100,370	5,537	94,833	51,204
	面積 Area	16,109,041	1,320,025	14,789,016	9,770,847
	現值 Value	22,071,407	1,621,456	20,449,951	15,700,294
民國100年6月底 End of June, 2011	戶數 Number os House	101,492	5,593	95,899	51,383
	面積 Area	16,373,328	1,413,740	14,959,588	9,925,661
	現值 Value	22,238,230	1,806,006	20,432,224	15,796,100
民國101年6月底 End of June, 2012	戶數 Number os House	102,168	5,676	96,492	51,998
	面積 Area	16,605,730	1,476,243	15,129,487	10,111,959
	現值 Value	22,360,885	1,926,723	20,434,162	15,884,014
民國102年6月底 End of June, 2013	戶數 Number os House	102,725	5,904	96,821	52,218
	面積 Area	16,830,216	1,782,503	15,047,713	10,238,626
	現值 Value	22,522,550	2,561,882	19,960,668	15,958,275
民國103年6月底 End of June, 2014	戶數 Number os House	103,325	5,902	97,423	52,476
	面積 Area	17,173,326	1,800,382	15,372,944	10,438,484
	現值 Value	22,915,386	2,574,473	20,340,913	16,169,692
民國104年6月底 End of June, 2015	戶數 Number os House	106,066	5,832	100,234	53,974
	面積 Area	17,912,464	1,799,004	16,113,460	10,947,529
	現值 Value	23,840,755	2,573,086	21,267,669	16,905,604
民國105年6月底 End of June, 2016	戶數 Number os House	104,309	5,764	98,545	53,054
	面積 Area	17,774,265	1,820,929	15,953,336	10,816,058
	現值 Value	23,613,712	2,590,077	21,023,635	16,694,865
民國106年6月底 End of June, 2017	戶數 Number os House	99,469	5,461	94,008	47,717
	面積 Area	16,246,277	1,704,591	14,541,686	9,135,798
	現值 Value	20,878,763	2,457,332	18,421,431	13,621,409
民國107年6月底 End of June, 2018	戶數 Number os House	104,708	5,667	99,041	53,116
	面積 Area	18,157,701	1,876,773	16,280,927	10,997,764
	現值 Value	24,946,520	2,756,115	22,190,405	17,586,100
民國108年6月底 End of June, 2019	戶數 Number os House	105,188	5,595	99,593	53,394
	面積 Area	18,384,846	1,952,057	16,432,789	11,112,338
	現值 Value	25,517,856	2,932,573	22,585,284	17,985,125

資料來源：99-103年依據修訂後公務統計報表2613-02-07-2表編製。

104-108年依據修訂後公務統計報表20903-02-07-2表編製。

附註：各細項未等於合計數，乃因四捨五入之故。

Table 10. Source of House Tax
(三) Classified by House Use

Area unit : m²

Amount Unit : N.T.\$1,000

應稅房屋 Taxable House				免稅房屋 Exempt House		
住家用 Residence		非住家用 Non-Residence		小計 Sub-Total	公有 Public	私有 Private
公有 Public	私有 Private	公有 Public	私有 Private			
70	42,144	284	8,706	49,166	5,183	43,983
21,239	7,544,822	121,298	2,083,488	6,338,194	1,177,488	5,160,706
26,756	11,302,387	169,820	4,201,331	6,371,113	1,424,880	4,946,233
70	42,167	281	8,865	50,109	5,242	44,867
20,864	7,636,941	120,192	2,147,664	6,447,667	1,272,685	5,174,982
26,362	11,350,035	167,326	4,252,377	6,442,132	1,612,320	4,829,812
61	42,451	355	9,131	50,170	5,260	44,910
16,761	7,750,308	141,747	2,203,143	6,493,771	1,317,735	5,176,036
22,408	11,392,052	176,138	4,293,416	6,476,871	1,728,177	4,748,694
50	42,353	328	9,487	50,507	5,526	44,981
15,359	7,830,320	138,030	2,254,917	6,591,590	1,629,114	4,962,476
21,100	11,405,288	189,889	4,341,998	6,564,275	2,350,893	4,213,382
52	42,385	322	9,717	50,849	5,528	45,321
15,587	7,926,614	137,547	2,358,736	6,734,842	1,647,248	5,087,594
21,045	11,481,339	187,053	4,480,255	6,745,694	2,366,375	4,379,319
46	43,806	320	9,802	52,092	5,466	46,626
14,251	8,281,585	137,788	2,513,905	6,964,935	1,646,965	5,317,970
19,831	11,915,609	185,728	4,784,436	6,935,151	2,367,527	4,567,624
41	42,823	332	9,858	51,255	5,391	45,864
13,956	8,121,403	143,771	2,536,928	6,958,207	1,663,202	5,295,005
19,447	11,611,689	194,430	4,869,299	6,918,847	2,376,200	4,542,647
39	42,846	31	4,801	51,752	5,391	46,361
14,250	8,172,301	13,184	936,062	7,110,479	1,677,157	5,433,322
19,440	11,942,866	18,083	1,641,021	7,257,353	2,419,808	4,837,545
37	43,030	342	9,707	51,592	5,288	46,304
13,461	8,263,735	157,173	2,563,395	7,159,937	1,706,140	5,453,798
18,360	12,266,843	219,462	5,081,435	7,360,421	2,518,293	4,842,128
25	43,218	343	9,808	51,794	5,227	46,567
9,867	8,310,932	159,761	2,631,777	7,272,509	1,782,429	5,490,080
13,036	12,411,515	224,136	5,336,438	7,532,731	2,695,400	4,837,331

表 10 房屋稅稅源

(三) 按房屋使用別分

面積單位：平方公尺

金額單位：新台幣千元

年 期 別 By Year Term	總 計 Grand Total			小 計 Sub-Total	
	合 計 Total	公 有 Public	私 有 Private		
民國99年6月底 End of June, 2010	戶數 Number os House	100,370	5,537	94,833	51,204
	面積 Area	16,109,041	1,320,025	14,789,016	9,770,847
	現值 Value	22,071,407	1,621,456	20,449,951	15,700,294
民國100年6月底 End of June, 2011	戶數 Number os House	101,492	5,593	95,899	51,383
	面積 Area	16,373,328	1,413,740	14,959,588	9,925,661
	現值 Value	22,238,230	1,806,006	20,432,224	15,796,100
民國101年6月底 End of June, 2012	戶數 Number os House	102,168	5,676	96,492	51,998
	面積 Area	16,605,730	1,476,243	15,129,487	10,111,959
	現值 Value	22,360,885	1,926,723	20,434,162	15,884,014
民國102年6月底 End of June, 2013	戶數 Number os House	102,725	5,904	96,821	52,218
	面積 Area	16,830,216	1,782,503	15,047,713	10,238,626
	現值 Value	22,522,550	2,561,882	19,960,668	15,958,275
民國103年6月底 End of June, 2014	戶數 Number os House	103,325	5,902	97,423	52,476
	面積 Area	17,173,326	1,800,382	15,372,944	10,438,484
	現值 Value	22,915,386	2,574,473	20,340,913	16,169,692

資料來源：99-103年依據修訂後公務統計報表2613-02-07-2表編製。

104-108年依據修訂後公務統計報表20903-02-07-2表編製。

附註：各細項未等於合計數，乃因四捨五入之故。

Table 10. Source of House Tax

(三) Classified by House Use

Area unit : m²

Amount Unit : N.T.\$1,000

應稅房屋 Taxable House				免稅房屋 Exempt House		
住家用 Residence		非住家用 Non-Residence		小計 Sub-Total	公有 Public	私有 Private
公有 Public	私有 Private	公有 Public	私有 Private			
70	42,144	284	8,706	49,166	5,183	43,983
21,239	7,544,822	121,298	2,083,488	6,338,194	1,177,488	5,160,706
26,756	11,302,387	169,820	4,201,331	6,371,113	1,424,880	4,946,233
70	42,167	281	8,865	50,109	5,242	44,867
20,864	7,636,941	120,192	2,147,664	6,447,667	1,272,685	5,174,982
26,362	11,350,035	167,326	4,252,377	6,442,132	1,612,320	4,829,812
61	42,451	355	9,131	50,170	5,260	44,910
16,761	7,750,308	141,747	2,203,143	6,493,771	1,317,735	5,176,036
22,408	11,392,052	176,138	4,293,416	6,476,871	1,728,177	4,748,694
50	42,353	328	9,487	50,507	5,526	44,981
15,359	7,830,320	138,030	2,254,917	6,591,590	1,629,114	4,962,476
21,100	11,405,288	189,889	4,341,998	6,564,275	2,350,893	4,213,382
52	42,385	322	9,717	50,849	5,528	45,321
15,587	7,926,614	137,547	2,358,736	6,734,842	1,647,248	5,087,594
21,045	11,481,339	187,053	4,480,255	6,745,694	2,366,375	4,379,319

表 10 房屋稅稅源
(三) 按房屋使用別分

面積單位:平方公尺
金額單位:新台幣千元

年 期 別 By Year Term		總 計 Grand Total			小 計 Sub-Total
		合 計 Total	公 有 Public	私 有 Private	
民國104年6月底 End of June, 2015	戶數 Number os House	106,066	5,832	100,234	53,974
	面積 Area	17,912,464	1,799,004	16,113,460	10,947,529
	現值 Value	23,840,755	2,573,086	21,267,669	16,905,604
民國105年6月底 End of June, 2016	戶數 Number os House	104,309	5,764	98,545	53,054
	面積 Area	17,774,265	1,820,929	15,953,336	10,816,058
	現值 Value	23,613,712	2,590,077	21,023,635	16,694,865
民國106年6月底 End of June, 2017	戶數 Number os House	104,709	5,774	98,935	52,957
	面積 Area	17,994,785	1,846,676	16,148,109	10,884,305
	現值 Value	24,419,063	2,657,149	21,761,914	17,161,710
民國107年6月底 End of June, 2018	戶數 Number os House	104,708	5,667	99,041	53,116
	面積 Area	18,157,701	1,876,773	16,280,927	10,997,764
	現值 Value	24,946,520	2,756,115	22,190,405	17,586,100
民國108年6月底 End of June, 2019	戶數 Number os House	105,188	5,595	99,593	53,394
	面積 Area	18,384,846	1,952,057	16,432,789	11,112,338
	現值 Value	17,992,658	239,868	17,752,790	17,985,125

資料來源：99-103年依據修訂後公務統計報表2613-02-07-2表編製。

104-108年依據修訂後公務統計報表20903-02-07-2表編製。

附註：各細項未等於合計數，乃因四捨五入之故。

Table 10. Source of House Tax
(三) Classified by House Use

Area unit : m²

Amount Unit : N.T.\$1,000

應稅房屋 Taxable House						免稅房屋 Exempt House		
住家用 Residence		非住家用 Non-Residence		非住家用 Non-Residence	小計 Sub-Total	公有 Public	私有 Private	
自住 For owner use	非自住 For other uses	公有 Public	私有 Private					
公有 Public	私有 Private	公有 Public	私有 Private	公有 Public	私有 Private			
8	39,190	38	4,616	320	9,802	52,092	5,466	46,626
1,013	7,379,912	13,238	901,673	137,788	2,513,905	6,964,935	1,646,965	5,317,970
1,348	10,491,130	18,483	1,424,479	185,728	4,784,436	6,935,151	2,367,527	4,567,624
10	37,977	31	4,846	332	9,858	51,255	5,391	45,864
1,317	7,185,949	12,639	935,454	143,771	2,536,928	6,958,207	1,663,202	5,295,005
1,618	10,130,369	17,829	1,481,320	194,430	4,869,299	6,918,847	2,376,200	4,542,647
8	38,045	31	4,801	344	9,728	51,752	5,391	46,361
1,066	7,236,239	13,184	936,062	155,269	2,542,485	7,110,479	1,677,157	5,433,322
1,357	10,301,845	18,083	1,641,021	217,901	4,981,504	7,257,353	2,419,808	4,837,545
8	38,061	29	4,969	342	9,707	51,592	5,288	46,304
1,066	7,281,196	12,395	982,539	157,173	2,563,395	7,159,937	1,706,140	5,453,798
1,332	10,412,885	17,028	1,853,958	219,462	5,081,435	7,360,421	2,518,293	4,842,128
2	38,135	23	5,083	343	9,808	51,794	5,227	46,567
358	7,316,323	9,508	994,610	159,761	2,631,777	7,272,509	1,782,429	5,490,080
486	10,542,718	12,550	1,868,796	224,136	5,336,438	8	2,695	4,837

表 11 使用牌照稅稅源

單位：輛

年度別 Fiscal Year	總計 Grand Total		小客車 Small Passenger Vehicles		大客車 Large Passenger Vehicles	
	應稅 Taxable	免稅 Exempt	應稅 Taxable	免稅 Exempt	應稅 Taxable	免稅 Exempt
民國 99年度 2010	65,380	1,712	48,175	1,607	144	15
民國 100年度 2011	68,228	1,632	50,164	1,516	375	14
民國 101年度 2012	68,963	1,618	50,886	1,514	173	10
民國 102年度 2013	70,405	1,739	51,690	1,652	174	5
民國 103年度 2014	73,169	2,004	53,886	1,904	175	11
民國 104年度 2015	76,466	1,773	56,578	1,651	196	8
民國 105年度 2016	68,346	9,983	49,684	9,105	109	105
民國 106年度 2017	70,685	9,936	51,134	9,069	95	101
民國 107年度 2018	72,069	10,003	51,905	9,119	97	103
民國 108年度 2019	72,069	10,003	52,402	9,354	95	104

資料來源：99-103年依據修訂後公務統計報表2613-02-08-2表編製。

104-108年依據修訂後公務統計報表20903-02-10-2表編製。

Table 11. Sources of Vehicle License Tax

Unit : Set

貨 車 Trucks		曳 引 車 Trailers		農 村 拼 裝 車 Flat-Bodied Trucks Vehicles		機 器 腳 踏 車 Motorcycles	
應稅 Taxable	免稅 Exempt	應稅 Taxable	免稅 Exempt	應稅 Taxable	免稅 Exempt	應稅 Taxable	免稅 Exempt
16,149	90	459	-	36	-	417	-
16,683	102	448	-	50	-	508	-
16,843	94	444	-	37	-	580	-
17,228	82	460	-	30	-	823	-
17,510	89	499	-	30	-	1,069	-
17,875	114	490	-	-	-	1,327	-
16,561	757	274	-	-	-	1,718	16
16,937	749	281	-	-	-	2,238	17
17,077	767	277	-	-	-	2,713	14
17,173	895	278	-	-	-	3,223	36

表 12 契 稅 源

金額單位：新台幣千元

年度別 Fiscal Year	合 計 Total			
	件 數 Cases			契 價 Deed Value
	合 計 Total	應 稅 Taxable	免 稅 Exempt	
民國 99 年度 2010	2,469	2,469	-	611,485
民國 100 年度 2011	2,671	2,671	-	673,808
民國 101 年度 2012	2,710	2,706	4	762,326
民國 102 年度 2013	3,056	2,942	114	1,508,076
民國 103 年度 2014	3,034	2,822	212	661,419
民國 104 年度 2015	3,128	3,125	3	677,660
民國 105 年度 2016	2,282	2,279	3	545,901
民國 106 年度 2017	2,249	2,249	-	582,304
民國 107 年度 2018	2,334	2,320	14	860,295
民國 108 年度 2019	2,343	2,335	8	587,650
第 1 季 (108/1 - 108/3)				
1st Quarter (Jan.,2019-Mar.,2019)	567	565	2	138,451
第 2 季 (108/4 - 108/6)				
2nd Quarter (Apr.,2019-Jun.,2018)	629	623	6	133,186
第 3 季 (108/7 - 108/9)				
3rd Quarter (Jul.,2019- Sep.,2019)	594	594	-	156,149
第 4 季 (108/10-108/12)				
4th Quarter (Oct.,2019-Dec.,2019)	553	553	-	159,864

資料來源：99-103年依據修訂後公務統計報表2613-02-11-2表編製。

104-108年依據修訂後公務統計報表20903-02-11-2表編製。

附 註：1.本表契價為應稅資料之契價，不包括免稅資料。

2.各細項未等於合計數，乃因四捨五入之故。

Table 12. Sources of Deed Tax

Amount Unit : N.T.\$1,000

買賣契 Sale				典 權 契 Mortgage			
件 數 Cases			契 價 Deed Value	件 數 Cases			契 價 Deed Value
合 計 Total	應 稅 Taxable	免 稅 Exempt		合 計 Total	應 稅 Taxable	免 稅 Exempt	
1,964	1,964	-	538,861	-	-	-	-
2,092	2,092	-	600,190	-	-	-	-
2,061	2,057	4	657,853	-	-	-	-
2,272	2,189	83	1,317,259	-	-	-	-
2,103	2,102	1	549,940	-	-	-	-
2,323	2,322	1	553,703	-	-	-	-
1,574	1,574	-	437,348	-	-	-	-
1,499	1,499	-	446,530	-	-	-	-
1,565	1,565	-	587,184	-	-	-	-
1,493	1,493	-	463,285	-	-	-	-
335	335	-	96,718	-	-	-	-
391	391	-	100,247	-	-	-	-
425	425	-	135,313	-	-	-	-
342	342	-	131,007	-	-	-	-

表 12 契 稅 稅 源 (續 1 完)

金額單位:新台幣千元

年度別 Fiscal Year	交 換 契 Exchange				贈 與 契 Donation			
	件 數 Cases			契 價 Deed Value	件 數 Cases			契 價 Deed Value
	合 計 Total	應 稅 Taxable	免 稅 Exempt		合 計 Total	應 稅 Taxable	免 稅 Exempt	
民國 99 年度 2010	14	14	-	4,080	491	491	-	68,544
民國 100 年度 2011	6	6	-	863	573	573	-	72,755
民國 101 年度 2012	21	21	-	4,972	628	628	-	99,501
民國 102 年度 2013	23	23	-	23,115	761	730	-	167,702
民國 103 年度 2014	18	18	-	8,871	913	702	211	102,608
民國 104 年度 2015	13	13	-	2,311	792	790	2	121,646
民國 105 年度 2016	-	-	-	-	708	705	3	108,553
民國 106 年度 2017	6	6	-	631	742	742	-	135,056
民國 107 年度 2018	2	2	-	72	767	753	14	273,039
民國 108 年度 2019	11	11	-	1,514	837	829	8	122,824
第 1 季 (108/1 - 108/3)								
1st Quarter (Jan.,2019-Mar.,2019)	-	-	-	-	230	228	2	41,706
第 2 季 (108/4 - 108/6)								
2nd Quarter (Apr.,2019-Jun.,2018)	7	7	-	1,228	231	225	6	31,711
第 3 季 (108/7 - 108/9)								
3rd Quarter (Jul.,2019- Sep.,2019)	4	4	-	286	165	165	-	20,550
第 4 季 (108/10-108/12)								
4th Quarter (Oct.,2019-Dec.,2019)	-	-	-	-	211	211	-	28,857

資料來源：99-103年依據修訂後公務統計報表2613-02-11-2表編製。
104-108年依據修訂後公務統計報表20903-02-11-2表編製。

附 註：1.本表契價為應稅資料之契價，不包括免稅資料。
2.各細項未等於合計數，乃因四捨五入之故。

表 13 娛樂稅稅源

年度別 Fiscal Year	娛 樂 業 家 數						
	合計 Total	電影 Movies	歌廳 Singing Hall	舞廳(場) Dancing Hall	撞球場 Billiard s	保齡球館 Bowling Alley	高爾夫球 場 Golf
民國 99年度2010	508	1	-	-	-	-	1
民國 100年度2011	515	-	-	1	-	-	1
民國 101年度2012	498	-	-	1	-	-	1
民國 102年度2013	490	1	-	1	-	-	1
民國 103年度 2014	477	1	-	-	-	-	1
民國 104年度 2015	454	1	-	-	-	-	1
民國 105年度2016	403	1	-	-	-	-	1
民國 106年度2017	387	1	-	-	-	-	1
民國 107年度2018	379	1	-	-	-	-	1
民國 108年度2019	420	1	-	-	-	-	1
1月 Jan.	385	1	-	-	-	-	1
2月 Feb.	395	1	-	-	-	-	1
3月 Mar.	396	1	-	-	-	-	1
4月 Apr.	399	2	-	-	-	-	1
5月 May	403	1	-	-	-	-	1
6月 June	402	1	-	-	-	-	1
7月 July	408	1	-	-	-	-	1
8月 Aug.	409	1	-	-	-	-	1
9月 Sept.	403	1	-	-	-	-	1
10月 Oct.	412	1	-	-	-	-	1
11月 Nov.	411	1	-	-	-	-	1
12月 Dec.	420	1	-	-	-	-	1

資料來源：99-103年依據修訂後公務統計報表2613-02-13-2表編製。

104-108年依據修訂後公務統計報表20903-02-13-2表編製。

Table 13. Sources of Amusement Tax

Number of Amusement Place				
電子遊戲 機 Electroni	視聽視唱業 (KTV、MTV)	有節目餐飲業 Entertainment Restaurant	臨時公演 Temp Public Shows	其他 Other
72	287	-	1	146
62	287	-	3	161
51	288	-	7	150
49	289	-	4	136
42	290	-	2	119
40	291	-	12	105
38	292	1	-	107
36	245	1	3	100
36	245	1	3	100
31	242	-	6	139
35	230	-	2	116
34	234	1	1	123
33	237	1	-	123
32	237	1	1	125
33	235	1	1	131
33	233	1	1	132
33	236	-	3	134
32	235	-	4	136
32	232	-	2	135
31	235	1	4	139
31	233	-	8	137
31	242	-	6	139

三、稅 率

3. Tax Rates

表 14 各項稅捐劃解百分率一覽表

單位：%

稅目別	中央收入 Central		直轄市收入 Municipality	
	國庫 National Treasury	中央統籌 Distribution Tax of Central Gov't	直轄市庫 Municipality Treasuries	中央統籌 Distribution Tax of Central Gov't
一、國稅				
所得稅	90	10	-	-
遺產及贈與稅	20	-	50	50
關稅	100	-	-	-
營業稅	60	40	-	-
貨物稅	90	10	10	-
菸酒稅	80	-	*	-
證券交易稅	100	-	-	-
期貨交易稅	100	-	-	-
礦區稅	100	-	-	-
二、縣市稅				
地價稅	-	-	100	-
田賦	-	-	100	-
土地增值稅	-	20	100	-
房屋稅	-	-	100	-
使用牌照稅	-	-	100	-
契稅	-	-	100	-
印花稅	-	-	100	-
娛樂稅	-	-	100	-
土石採取景觀維護特 別稅	-	-	100	-

附註：1. 表內分配百分數係依88年1月25日增刪修訂後現行財政收支劃分法填列。

2. *菸酒稅收入之18%按人口比例分配直轄市及臺灣省各縣市，2%按人口比例分配福建省金門、連江兩縣。

Table 14. The Distribution Rate of Current Taxes

Unit : %

縣(市)收入 County(City)					Item of Tax
市庫 City Treasuries	縣、鄉(鎮、市)庫				
	小計 Sub-Total	縣庫 County Treasuries	縣統籌 Distribution Tax of	鄉鎮(市)庫 Township Treasuries	
					1.National Taxes
-	-	-	-	-	- Income Tax
80	80	-	-	80	80 Estate and Gift Tax
-	-	-	-	-	- Customs Duties
-	-	-	-	-	- Business Tax
-	-	-	-	-	- Commodity Tax
*	*	*	-	-	- Tobacco and Alcohol Tax
-	-	-	-	-	- Securities Transactions Tax
-	-	-	-	-	- Futures Transactions Tax
-	-	-	-	-	- Mining Lot Tax
					2.Municipality & County (City) Taxes
100	100	50	20	30	Land Value Tax
100	100	-	-	100	Agricultural Land Tax
80	80	80	-	-	Land Value Increment Tax
100	100	40	20	40	House Tax
100	100	100	-	-	Vehicle License Tax
100	100	-	20	80	Deeds Tax
100	100	100	-	-	Stamp Tax
100	100	-	-	100	Amusement Tax
100	100	100	-	-	Special Soil and Rock Management Tax

表 15 各項稅捐現行稅率表
Table 15. Current Tax Rates for Taxation

稅目 Item	車輛種類及稅額(新台幣) Model&Collection	小客車(每車乘人座位九人以下者) Small Passenger Vehicles (Seating 9 or fewer)	
	汽缸總排氣量(立方公分) Exhaust (cc)	自用 Private	營業 Business
使用牌照稅 Vehicle License Tax	500以下	1,620	900
	501~600	2,160	1,260
	601~1200	4,320	2,160
	1201~1800	7,120	3,060
	1801~2400	11,230	6,480
	2401~3000	15,210	9,900
	3001~4200	28,220	16,380
	4201~5400	46,170	24,300
	5401~6600	69,690	33,660
	6601~7800	117,000	44,460
7801以上	151,200	56,700	

附註:小客貨兩用之稅額按自用小客車之稅額課繳

附表4

全以電能為動力之電動小客車使用牌照稅稅額表

車輛種類及稅額 (新臺幣/元)		完全以電能為動力之電動小客車 (每車乘人座位九人以下者)	
		自用	營業
馬達最大馬力 (英制馬力HP/公制馬力PS)			
38以下	38.6以下	1,620	900
38.1-56	38.7-56.8	2,160	1,260
56.1-83	56.9-84.2	4,320	2,160
83.1-182	84.3-184.7	7,120	3,060
182.1-262	184.8-265.9	11,230	6,480
262.1-322	266.0-326.8	15,210	9,900
322.1-414	326.9-420.2	28,220	16,380
414.1-469	420.3-476.0	46,170	24,300
469.1-509	476.1-516.6	69,690	33,660
509.1以上	516.7以上	117,000	44,460

附表5

完全以電能為動力之電動機器腳踏車使用牌照稅稅額表

車輛種類及稅額 (新臺幣/元)		完全以電能為動力之電動機器腳踏車	
馬達最大馬力 (英制馬力HP/公制馬力PS)			
12以下	12.2以下		-
12.1-20	12.3-20.3		800
20.1-45	20.4-45.7		1,620
45以上	45.7以上		1,620

表 15 各項稅捐現行稅率表(續1)
Table 15. Current Tax Rates for Taxation (cont.1)

稅目 Item	車輛種類及稅額(新台幣) Model & Collection	大客車(每車乘人座位10人 以上者) Large Passenger Vehicles Seating 10 or more	貨車 Trucks
	汽缸總排氣量(立方公分) Exhaust (cc)		
使用牌照稅 Vehicle License Tax	500以下 and below	-	900
	501~600	1,080	1,080
	601~1200	1,800	1,800
	1201~1800	2,700	2,700
	1801~2400	3,600	3,600
	2401~3000	4,500	4,500
	3001~3600	5,400	5,400
	3601~4200	6,300	6,300
	4201~4800	7,200	7,200
	4801~5400	8,100	8,100
	5401~6000	9,000	9,000
	6001~6600	9,900	9,900
	6601~7200	10,800	10,800
	7201~7800	11,700	11,700
	7801~8400	12,600	12,600
	8401~9000	13,500	13,500
	9001~9600	14,400	14,400
9601~10200	15,300	15,300	
10201以上	16,200	16,200	

附註：曳引車之稅額按貨車稅額加徵30%

表 15 各項稅捐現行稅率表(續2)
Table 15. Current Tax Rates for Taxation (cont.2)

稅目 Item	車輛種類及稅額(新台幣)	機器腳踏車 Motorcycles
	汽缸總排氣量 (立方公分)	
使用牌照 稅 Vehicle License Tax	150(含150)以下 and below	-
	151~250	800
	251~500	1,620
	501~600	2,160
	601-1200	4,320
	1201-1800	7,120
	1801以上 and above	11,230

稅目 Item	課徵標的 Taxation Object	稅率 Tax-Rate
印花稅 Stamp Tax	1.銀錢收據稅率千分之四 〈但兼具營業發票性質之銀錢收據及兼具銀錢收據性質之營業發票不包括在內〉 收受或領還押標金收據稅率千分之一 〈營業人、機關、團體或個人書立收到票據所出具之收據，免貼用印花稅票〉	1.Monetary receipts: affixation of tax stamps at 0.4% of the amount received,with the exception of 0.1% for money deposited by bidders.
	2.買賣動產契據新台幣12元	2.Contracts for sale of movables: affixation of tax stamps at NT\$12 per piece.
	3.承攬契據稅率千分之一	3.Contracting agreements: affixation of tax stamps at 0.1% of the contract price.
	4.典賣、讓受及分割不動產契據稅率千分之一	4.Contracts of deeds for sale, gratuitous transfer,exchange or partition of or pledge of lien on real estate: affixation of tax stamps at 0.1% of the contract price or value of the real estate.

表 15 各項稅捐現行稅率表(續3)
Table 15. Current Tax Rates for Taxation (Cont.3)

稅目	課徵標的及稅率	Item	Taxation object and tax rates
土地 增 值 稅	<p>1.課徵標的:凡已規定地價之土地,於土地所有權移轉或設定典權時,就其土地之自然漲價部分徵收之。</p> <p>2.稅 率:</p> <p>(1)土地漲價總數額在超過原規定地價或前次移轉時申報現值(按物價指數調整後)未達100%者,就其漲價總數額徵收20%。</p> <p>(2)土地漲價總數額在超過原規定地價或前次移轉時申報現值(按物價指數調整後)100%~200%者就其漲價總數額徵收30%。</p> <p>3.土地漲價總數額在超過原規定地價或前次移轉時申報現值(按物價指數調整後)200%以上者就其漲價總數額徵收40%。</p> <p>4.出售自用住宅用地,都市土地面積未超過三公畝或非都市土地面積未超過七公畝者就其漲價總額徵收10%,其超過面積之土地漲價,依前列三項稅率徵收。</p>	Land Value Increment Tax	<p>1. Taxation object: When the title of the decreed value land have been transferred or created of dien,nature increment portion of land shall be taxed.</p> <p>2. Tax rates:</p> <p>(1) When the total increment approaches 100% of the original decreed value or the assessed present value at the last transfer of land in the calculation of the then applicable value increment tax payable,the tax rate shall be 20% of the total increment arrived at.</p> <p>(2) When the total increment exceeds 100% but approaches 200% of the original decreed value or the assessed present value at the last transfer of land in the calculation of the then applicable value increment tax payable,in addition to the tax rate made applicalbe under provision of paragraph(1)above ,the tax rate for the protion exceeding 100% shall be 30%.</p> <p>(3) When the total increment exceeds 200% of the original decreed value or the assessed present value at the last transfer of the land in question in the calculation of the then applicable value increment tax payable,on top of the rates provided under paragraphs(1) and(2) above,the portion in excess of 200% shall be subject to a tax rate 40%.</p> <p>(4) If the sale of self-use residential land by the title owner satisfies the following conditions,the land value increment tax there of shall be collected at a privileged rate of 10%. in the case of urban land not exceeding in 300 square meters and non-urban land not exceeding 700 square meters.</p>

表 15 各項稅捐現行稅率表(續4)
Table 15. Current Tax Rates for Taxation (Cont.4)

稅目	課徵標的及稅率	Item	Taxation object and tax rates		
房屋稅	1. 課徵標的: 附著於土地上之各種房屋及有關增加該房屋使用價值之建築物。	House Tax	1. Taxation object: Building attached to the land can increase the house value.		
	2. 稅率: 房屋稅依房屋評定標準價格核計之房屋現值及使用情形分別按下列稅率課徵。		2. Tax Rate: The house tax shall be levied according to the current value of the house at the following rate.		
	(1) 本稅率表適用期間為103年1月1日至6月30日		(1) The following tax rate is in effect from 1st, Jan to 30th June.		
	稅目 法定稅率 本縣現行稅率		Item	Civil rate	Rate
	營業用按現值 3-5% 3%		Business purpose	3-5%	3%
	非住家非營業用按現值 1.5-2.5% 2%		Both non-residential and non-business purposes	1.5-2.5%	2%
	住家用按現值 1.2-2% 1.2%		Residential purposes	1.2-2%	1.2%
	(2) 自103年7月1日起適用下列稅率課徵		(2) The following tax rate is in effect from 1st, Jul, 2014.		
	稅目 法定稅率 本縣現行稅率		Item	Civil rate	Rate
	營業用按現值 3-5% 3%		Business purpose	3-5%	3%
非住家非營業用按現值	Both non-residential and non-business purposes				
1. 私立醫院、診所、自由職業事務所使用之房屋 3-5% 3%	1. Private hospital, clinic, professions office	3-5%	3%		
2. 人民團體及其他非營業用房屋 1.5-2.5% 2%	2. The mass organization and other non-business houses	1.5-2.5%	2%		
住家用按現值	Residential purposes				
1. 自住或公益出租人出租使用房屋 1.2% 1.2%	1. For owner use or leased for public welfare purposes by a landlord registered with the local government as a charity	1.2%	1.2%		
2. 其他住家用房屋 1.5-3.6% 1.5%	2. For other uses	1.5-3.6%	1.5%		

表 15 各項稅捐現行稅率表(續5)
Table 15. Current Tax Rates for Taxation (cont.5)

稅目	課徵標的及稅率	Item	Taxation object and tax rates
地價稅	<p>1、課稅標的:土地所有權人在每一縣市轄區內所有規定地價土地之地價總額。</p> <p>2、稅 率: 私有土地</p> <p>(1)地價總額未超過土地所在地縣(市)累進起點地價者，按申報地價數額千分之十徵收。</p> <p>(2)超過累進起點地價未達五倍者，就其超過部分課徵千分之十五。</p> <p>(3)超過累進起點地價五至十倍者，就其超過部分課徵千分之二十五。</p> <p>(4)超過累進起點地價十至十五倍者，就其超過部分課徵千分之三十五。</p> <p>(5)超過累進起點地價十五至二十倍者，就其超過部分課徵千分之四十五。</p> <p>(6)超過累進起點地價二十倍以上者，就其超過部分課徵千分之五十五。</p> <p>(7)自用住宅用地面積都市土地在三公畝，非都市土地七公畝以內者按申報地價千分之二徵收。</p> <p>(8)都市計畫公共設施保留地，在保留期間仍為建築使用者，除自用住宅用地外，統按千分之六計徵地價稅；其未作任何使用並與使用中之土地隔離者，免徵地價稅。</p>	Land Value Tax	<p>1.Taxation object:The land owner's total value tax should be considered the defined land value of all parcels in each county。</p> <p>2.Tax rates: Private land</p> <p>(1) When the land value (LV) is not exceeded the starting cumulative value (SCV) ,1% of the land value should be taxed。</p> <p>(2) When LV exceeds SCV under 5 times,1.5% of the exceeding portion shall be taxed。</p> <p>(3) When LV exceeds SCV over 5~10 times , 2.5% of the exceeding portion shall be taxed。</p> <p>(4) When LV exceeds SCV over 10~15 times ,3.5% of the exceeding portion shall be taxed。</p> <p>(5) When LV exceeds SCV over 15~20 times ,4.5% of the exceeding portion shall be taxed。</p> <p>(6) When LV exceeds SCV over 20 times ,5.5% of the exceeding portion shall be taxed。</p> <p>(7) Residential land in urban areas with a total area of less than 3 acres or in non-urban areas with a total area less than 7 acres and used for the purpose of a self-use residence shall be taxed at 0.2%。</p> <p>(8) Land reserved for public facilities pursuant to urban planning , which is being temporarily used for self-use residential purposes while still maintaining status, shall be taxed at 0.2% ,and in the case of non- residential use at 0.6%。</p>

表 15 各項稅捐現行稅率表(續7)
Table 15. Current Tax Rates for Taxation (Cont.End)

稅目	課徵標的及稅率	Item	Tax-Rates
娛樂稅	1、電影		1. The cinema
	(1)外國語言片 1%		(1)Foreign Language films 1%
	(2)本國語言片 0.5%		(2)Chinese Language films 0.5%
	2、職業性歌唱、舞蹈、馬戲、魔術、技藝表演及夜總會之各種表演 7%		2. Professional singing,dancing,circus, magic,acrobatics shows, and all kinds of performances in night clubs 7%
	3、戲劇、音樂演奏、說書及非職業性歌唱、舞蹈表演 1%		3. Drama,music performances, story-telling,and amateur singing, dancing,etc. 1%
	4、各種競技比賽 2%		4. All kinds of skill competitions and contests 2%
	5、舞廳或舞場 25%	Amusement Tax	5. Dance halls 25%
	6、高爾夫球場 5%		6. Golf clubs 5%
7、機動遊艇、動力飛行船 2.5%		7. Motor boat, Motor aircraft 2.5%	
8、其他提供娛樂設施供人娛樂者 (KTV、MTV、電動玩具) 7%		8. Other activities that are provided as a form of recreation for consumers . (KTV 、 MTV 、 Gameboy) 7%	

表 16 本局稽徵區域劃分

年底及稽徵區域別 End of a Year & District	面積 (平方公里) Area(Km ²)	村里數 Villages
民國 108 年底 End of 2019	3,474.0326	147
臺東市 Taitung City	102.0566	46
成功鎮 Chenggong Town	140.7696	8
關山鎮 Kwaanshan Town	52.4470	7
卑南鄉 Peinan Village	413.6693	13
大武鄉 Tawu Village	65.6948	5
太麻里鄉 Taimalt Village	101.6086	9
東河鄉 Tungho Village	197.7545	7
長濱鄉 Changpin Village	145.8786	6
鹿野鄉 Luyeh Village	71.0330	7
池上鄉 Tsisan Village	74.5684	10
綠島鄉 Lu Tao Village	13.4386	3
延平鄉 Yenpin Village	473.0226	5
海端鄉 Haituan Village	886.9895	6
達仁鄉 Tajen Village	309.1562	6
金峰鄉 Ginteng Village	381.4947	5
蘭嶼鄉 Lan Yu Village	44.4506	4

資料來源：根據縣政府地政處及民政處資料編製。

Table 16. Service Districts

戶數 Households	人口數 Persons	每戶平均人口數 (人／戶) Persons / Households
83,197	216,781	2.61
40,035	105,202	2.63
5,359	13,748	2.57
3,200	8,575	2.68
6,781	17,132	2.53
2,446	5,851	2.39
4,741	10,984	2.32
3,760	8,349	2.22
2,892	7,021	2.43
3,027	7,744	2.56
3,183	8,141	2.56
1,150	4,045	3.52
1,063	3,540	3.33
1,088	4,120	3.79
1,423	3,499	2.46
1,159	3,703	3.19
1,890	5,127	2.71

表 17 本 局
中 華 民 國

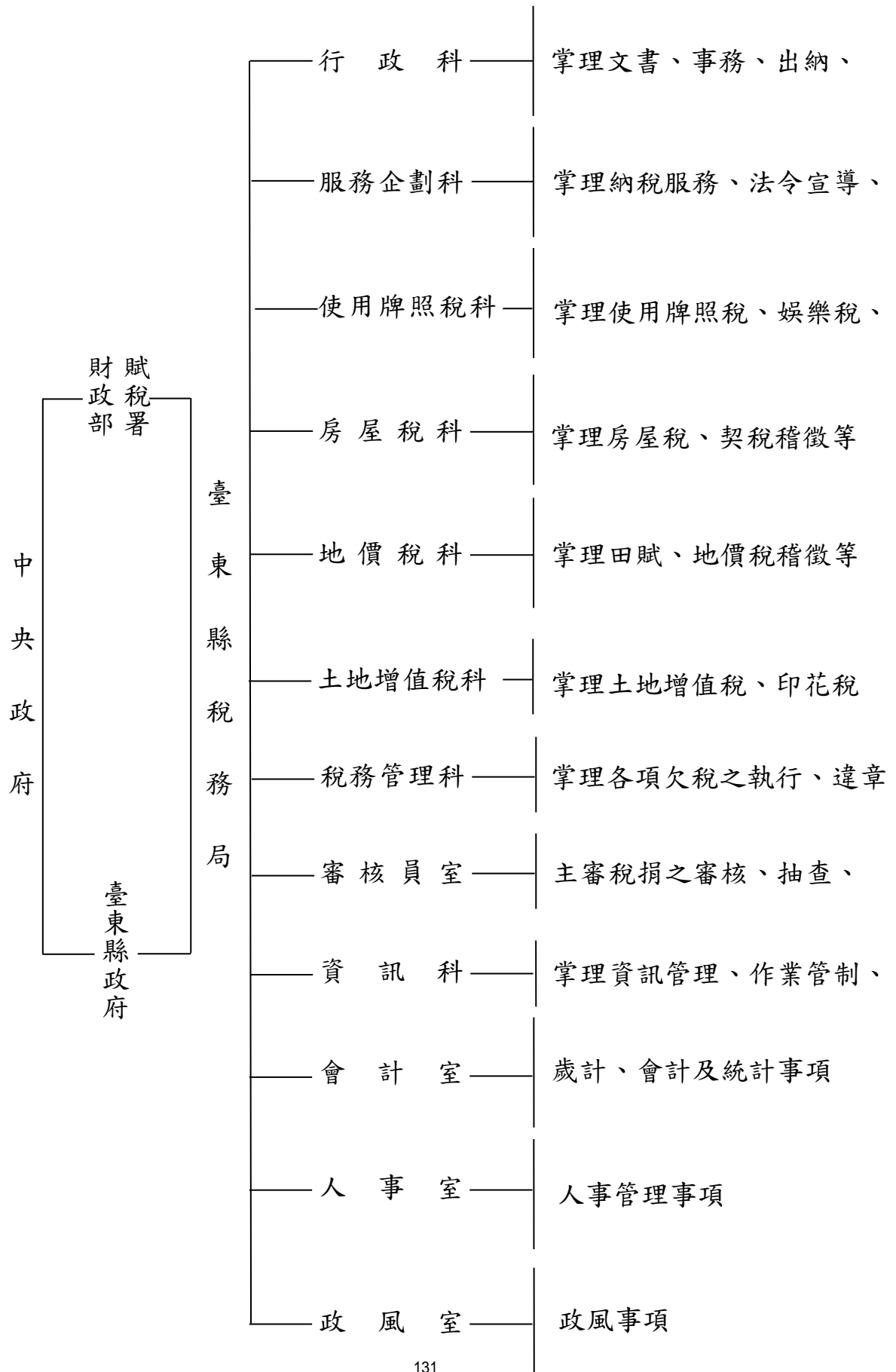

組織系統

108年12月底

檔案管理等事項

退稅、企劃及研考檢核等事項

特別稅稽徵等事項

事項

事項

稽徵等事項

漏稅案件審理、行政救濟及財務罰鍰之處理、各項逃漏稅捐之查緝等事項

督徵及稅捐內部業務檢查

機器操作、稅款化解及單照管理等事項

表 18 本局現有員額配置

年度別 Fiscal Year				合計 Total	局長 Director	副局長 Deputy Director	秘書 Secretary	科長 Chief	主任 Chief	股長 Chief	電作管理師 Systems Coordinator	
1. 預 算 數												
民 國	99	年 度	2010	78	1	1	1	5	4	12	-	
民 國	100	年 度	2011	75	1	1	1	5	4	9	-	
民 國	101	年 度	2012	75	1	1	1	6	3	6	1	
民 國	102	年 度	2013	76	1	1	1	6	3	6	1	
民 國	103	年 度	2014	76	1	1	1	6	3	6	1	
民 國	104	年 度	2015	76	1	1	1	6	3	6	1	
民 國	105	年 度	2016	76	1	1	1	6	3	6	1	
民 國	106	年 度	2017	76	1	1	1	6	3	6	1	
民 國	107	年 度	2018	72	1	1	1	8	3	2	2	
民 國	108	年 度	2019	72	1	1	1	8	3	2	2	
2. 實 有 數												
民 國	99	年 度	2010	75	1	1	1	6	3	12	-	
民 國	100	年 度	2011	71	1	1	1	6	3	11	-	
民 國	101	年 度	2012	70	1	1	1	6	3	7	-	
民 國	102	年 度	2013	71	1	1	1	6	3	6	1	
民 國	103	年 度	2014	73	1	1	1	6	2	6	1	
民 國	104	年 度	2015	73	1	1	1	6	3	6	1	
民 國	105	年 度	2016	73	1	1	1	6	3	6	1	
民 國	106	年 度	2017	74	1	1	1	6	3	6	1	
民 國	107	年 度	2018	68	1	1	1	8	2	4	1	
民 國	108	年 度	2019	69	1	1	1	8	3	3	2	
局長室 Director Office				2	1	-	-	-	-	-	-	
副局長 Deputy Director Office				1	-	1	-	-	-	-	-	
秘書 Secretary Office				1	-	-	1	-	-	-	-	
行政科 General Affairs Office				6	-	-	-	1	-	-	-	
會計室 Accounting Office				4	-	-	-	-	1	-	-	
人事室 Personnel Office				2	-	-	-	-	1	-	-	
政風室 Civil Service Ethics Office				1	-	-	-	-	1	-	-	
資訊科 Data Processing Section				6	-	-	-	1	-	-	2	
使用牌照稅科 Vehicle License Tax Section				6	-	-	-	1	-	1	-	
房屋稅科 House Tax Section				11	-	-	-	1	-	1	-	
地價稅科 Land Value TaxSection				6	-	-	-	1	-	-	-	
土地增值稅科 Land Value Increment Tax Section				9	-	-	-	1	-	1	-	
稅務管理科 Enforcement and Refund Section				8	-	-	-	1	-	-	-	
服務企劃科 Public Services Section				6	-	-	-	1	-	-	-	

資料來源：人事室資料編製。

Table 18. Allocation of the Personnel

審核員 Revenue Assessor	稅務員 Revenue Officer	科員 Officer	會計科員 Accounting Officer	人事科員 Personnel Officer	政風科員 Civil Service Officer	助理稅務員 Assistant Revenue Officer	書記 Associate Clerk	辦事員 Clerk
1. Budget Staff								
1	28	2	3	-	-	12	7	1
1	28	3	3	-	-	12	7	1
1	29	6	-	-	-	12	7	1
1	30	6	-	-	-	12	7	1
1	30	6	-	-	-	12	7	1
1	30	6	-	-	-	12	7	1
1	30	6	-	-	-	12	7	1
1	30	6	-	-	-	12	7	1
1	27	4	3	1	-	11	6	1
1	27	4	3	1	-	11	6	1
2. Actual Staff								
1	27	2	3	-	-	12	5	1
1	25	5	-	-	-	11	5	1
1	28	5	-	-	-	12	4	1
1	30	5	-	-	-	11	4	1
1	30	5	-	-	-	12	6	1
1	28	6	-	-	-	11	7	1
1	28	6	-	-	-	11	7	1
1	30	2	2	1	-	11	7	1
1	25	4	3	1	-	9	6	1
1	27	4	3	1	-	11	6	1
1	-	-	-	-	-	-	-	-
-	-	-	-	-	-	-	-	-
-	-	-	-	-	-	-	-	-
-	-	3	-	-	-	-	1	1
-	-	-	3	-	-	-	-	-
-	-	-	-	1	-	-	-	-
-	-	-	-	-	-	-	-	-
-	3	-	-	-	-	-	-	-
-	1	-	-	-	-	2	1	-
-	5	-	-	-	-	4	-	-
-	5	-	-	-	-	-	-	-
-	6	-	-	-	-	1	-	-
-	4	-	-	-	-	2	1	-
-	3	1	-	-	-	1	-	-

表 19 本局現有人員人事資料統計

年 底 The End of a Year	總計 Total	官 等 (Official Classes)			
		簡 任 10-14 職 等 Selected Appointment Rank	薦 任 6-9 職 等 Recommend Appointment Rank	委 任 1-5 職 等 Delegated Appointment Rank	雇 員 Employee
民 國 108 年 底	69	2	46	21	-

(1) 性 別 (Sex)

男 (Male)	25	-	20	5	-
女 (Female)	44	2	26	16	-

(2) 年 齡 (Age)

19歲以下 Under 29 Years	-	-	-	-	-
20歲~29歲 20-29 Years	4	-	1	3	-
30歲~39歲 30-39 Years	24	-	15	9	-
40歲~49歲 40-49 Years	14	-	6	8	-
50歲~59歲 50-59 Years	19	1	18	-	-
60歲~65歲 60-65 Years	8	1	6	1	-
65歲以上 66 Years of Age and Over	-	-	-	-	-

資料來源：本局人事室資料編製。

Table 19. Personnel Statistic

	總計 Total	官 等 (Official Classes)			
		簡 任 10-14 職 等 Selected Appointment Rank	薦 任 6-9 職 等 Recommend Appointment Rank	委 任 1-5 職 等 Delegated Appointment Rank	雇 員 Employee
(3) 學 歷 (Educational Background)					
研究所以上 Graduate School	11	1	9	1	-
大學畢業 University	43	1	23	19	-
專科畢業 Junior College	14	-	13	1	-
高中(職)畢業 Senior High School	1	-	1	-	-
國(初)中以下 Junior High School and Under	-	-	-	-	-
(4) 考 試 (Examination)					
高等考試 Senior National Examination	6	-	6	-	-
普通考試 Junior National Examination	2	-	-	2	-
特種考試 Special National Examination	32	-	19	13	-
其他考試 Other National Examinations	28	2	20	6	-
依其他法令進用人數 Non-Examination	1	-	1	-	-
(5) 年 資 (Seniority)					
5年以下 Under 5yrs.	14	-	7	7	-
6 年 ~ 9 年 6 ~ 9 yrs.	9	-	4	5	-
10 年 ~ 14 年 10 ~ 14 yrs.	10	-	7	3	-
15 年 ~ 19 年 15 ~ 19 yrs.	8	-	4	4	-
20 年 ~ 24 年 20 ~ 24 yrs.	4	-	3	1	-
25 年 ~ 29 年 25 ~ 29 yrs.	11	-	10	1	-
30 年 以 上 Over 30yrs.	13	2	11	-	-

表 20 稅捐稽徵經費統計

金額單位：新台幣元

年度別及科目別 Fiscal Year & Item of Tax	合計 Total				
	預算 (1) Budget		決算 (2) Audit		決算佔預算 % (2) / (1)
	金額 Amount	%	金額 Amount	%	
民國 99 年 度 2010	132,484,615	100.00	129,468,343	100.00	97.72
民國 100 年 度 2011	131,085,515	100.00	130,414,021	100.00	99.49
民國 101 年 度 2012	133,903,358	100.00	132,433,332	100.00	98.90
民國 102 年 度 2013	132,752,862	100.00	130,237,087	100.00	98.10
民國 103 年 度 2014	135,480,752	100.00	131,236,619	100.00	96.87
民國 104 年 度 2015	133,360,703	100.00	128,753,852	100.00	96.55
民國 105 年 度 2016	139,567,817	100.00	132,949,566	100.00	95.26
民國 106 年 度 2017	138,337,307	100.00	128,859,019	100.00	93.15
民國 107 年 度 2018	136,437,211	100.00	127,366,751	100.00	93.35
民國 108 年 度 2019	139,637,853	100.00	124,703,476	100.00	89.30
行 政 管 理	101,579,000	72.74	87,478,899	70.15	86.12
服 務 企 劃	2,213,000	1.58	2,159,766	1.73	97.59
土 地 稅 業 務	3,246,000	2.32	2,905,845	2.33	89.52
財 產 稅 業 務	6,382,000	4.57	6,012,163	4.82	94.20
稅 務 管 理	1,067,000	0.76	1,023,328	0.82	95.91
資 訊 業 務	3,640,000	2.61	3,612,622	2.90	99.25
公 務 人 員 退 休 給 付	19,539,645	13.99	19,539,645	15.67	100.00
公 務 人 員 撫 卹 給 付	1,399,728	1.00	1,399,728	1.12	100.00
公 務 人 員 各 項 補 助	571,480	0.41	571,480	0.46	100.00

資料來源：根據單位決算書編製。

附註：各細項未等於合計數，乃因四捨五入之故。

Table 20. Expenditure on Tax Collection

Unit : NT Dollar

中央補助 Central Government Subsidy					縣負擔 County Government Burden				
預算 (1) Budget		決算 (2) Audit		決算占預算 % (2) / (1)	預算 (1) Budget		決算 (2) Audit		決算占預算 % (2) / (1)
金額 Amount	%	金額 Amount	%		金額 Amount	%	金額 Amount	%	
-	-	-	-	-	132,484,615	100.00	129,468,343	100.00	97.72
-	-	-	-	-	131,085,515	100.00	130,414,021	100.00	99.49
-	-	-	-	-	133,903,358	100.00	132,433,332	100.00	98.90
-	-	-	-	-	132,752,862	100.00	130,237,087	100.00	98.10
-	-	-	-	-	135,480,752	100.00	131,236,619	100.00	96.87
-	-	-	-	-	133,360,703	100.00	128,753,852	100.00	96.55
-	-	-	-	-	139,567,817	100.00	132,949,566	100.00	95.26
-	-	-	-	-	138,337,307	100.00	128,859,019	100.00	93.15
-	-	-	-	-	136,437,211	100.00	127,366,751	100.00	93.35
-	-	-	-	-	139,637,853	100.00	124,703,476	100.00	89.30
-	-	-	-	-	101,579,000	72.74	87,478,899	70.15	86.12
-	-	-	-	-	2,213,000	1.58	2,159,766	1.73	97.59
-	-	-	-	-	3,246,000	2.32	2,905,845	2.33	89.52
-	-	-	-	-	6,382,000	4.57	6,012,163	4.82	94.20
-	-	-	-	-	1,067,000	0.76	1,023,328	0.82	95.91
-	-	-	-	-	3,640,000	2.61	3,612,622	2.90	99.25
-	-	-	-	-	19,539,645	13.99	19,539,645	15.67	100.00
-	-	-	-	-	1,399,728	1.00	1,399,728	1.12	100.00
-	-	-	-	-	571,480	0.41	571,480	0.46	100.00

表 21 各項稅捐稽徵成本統計

金額單位：新台幣元

年度別及稅目別 Fiscal Year & Item of Tax	實徵淨額 (千元) Net Actual Collections (NT \$:1000)	成本總計 (元) Total Cost(Dollars)	直接成本 Direct Cost		
			小計 Sub-Total	人事費 Personnel Expenses	業務費 (屬稅捐稽徵業 務部分) Affair Expenses
民國 99 年度 2010	1,171,086	119,014,012	79,054,981	61,465,183	17,296,592
民國 100 年度 2011	1,307,917	118,488,711	80,260,422	63,302,942	16,635,451
民國 101 年度 2012	1,275,980	112,242,925	76,161,088	60,516,226	15,296,684
民國 102 年度 2013	1,400,714	112,147,366	80,147,063	63,903,837	15,875,064
民國 103 年度 2014	1,467,965	109,468,422	81,143,855	65,140,089	15,630,953
民國 104 年度 2015	1,540,358	111,329,011	79,400,121	63,063,702	15,948,182
民國 105 年度 2016	1,452,342	109,724,107	78,790,538	62,433,356	15,945,244
民國 106 年度 2017	1,467,373	109,997,639	79,509,095	62,678,081	16,685,973
民國 107 年度 2018	1,626,370	108,555,573	75,192,686	59,383,117	15,662,137
民國 108 年度 2019	1,602,421	108,742,903	72,947,483	57,283,344	15,500,431
地 價 稅 Land Value Tax	264,039	26,784,447	18,079,650	13,930,268	4,133,786
土地增值稅 Land Value Increment Tax	358,844	17,984,402	11,882,910	9,764,206	2,107,772
房 屋 稅 House Tax	295,350	28,400,419	19,044,798	14,971,783	4,056,253
使 用 牌 照 稅 Vehicle License Tax	571,209	20,998,068	14,245,750	10,805,722	3,427,930
契 稅 Deed Tax	32,167	3,596,879	2,376,581	1,952,841	421,554
印 花 稅 Stamp Tax	38,926	4,644,521	3,098,810	2,473,599	622,442
娛 樂 稅 Amusement Tax	11,312	3,696,455	2,476,157	1,952,841	421,554
土石採取景觀維護特別稅 Special Soil and Rock Management Tax	30,574	2,637,712	1,742,827	1,432,084	309,140

資料來源：98-103年依據修訂後公務統計報表2613-90-05-2表編製。

104-108年依據修訂後公務統計報表20903-90-05-2表編製。

附註：各細項未等於合計數，乃因四捨五入之故。

Table 21 .Cost of Tax Levying

Unit : NT Dollar

獎補助 及損失 Bounty,Subsidy and Loss	間接成本 Indirect Cost					每千元 成本 Cost of One Thousand Dollars
	小計 Sub-Total	人事費 Personnel Expenses	業務費 (屬一般行政部 分) Affair Expenses	設備及投資費 Equipments and Investment	其他 Others	
293,206	39,959,031	26,943,642	7,186,198	5,829,191	-	102
322,029	38,228,290	24,964,541	7,045,699	6,218,050	-	91
348,178	36,081,837	26,311,402	6,816,735	2,953,700	-	88
368,162	32,000,303	21,861,839	6,608,965	3,529,499	-	80.06
372,813	28,324,567	19,976,294	6,791,000	1,557,273	-	74.57
388,237	31,928,890	19,269,465	7,371,163	5,288,262	-	72.27
411,938	30,933,569	18,561,268	7,776,906	4,595,395	-	75.55
145,041	30,488,544	18,634,021	7,684,876	4,169,647	-	74.96
147,432	33,362,887	20,736,961	8,764,363	3,861,563	-	74.96
163,708	35,813,420	20,912,967	9,350,173	5,550,280	-	67.86
15,596	8,704,797	5,085,654	2,269,416	1,349,727	-	101.44
10,932	6,101,492	3,564,710	1,590,711	946,071	-	50.12
16,762	9,355,621	5,465,889	2,439,091	1,450,641	-	96.16
12,098	6,752,318	3,944,946	1,760,387	1,046,985	-	36.76
2,186	1,220,298	712,942	318,142	189,214	-	111.82
2,769	1,563,711	903,060	420,980	239,671	-	119.32
101,762	1,220,298	712,942	318,142	189,214	-	326.77
1,603	894,885	522,824	233,304	138,757	-	86.27

表 22. 稅務服務中心服務統計表

民國108年度(108年1月至108年12月)

服務項目	件(次)數	小計
1. 稅務諮詢		13,450
2. 引導納稅人至服務櫃台洽辦業務		7,485
3. 受理納稅人申辦稅務資料		62,225
4. 核發納稅證明		929
5. 受理納稅申訴案件		12
6. 協助檢舉違章漏稅案件		18
7. 受理稅務興革意見		-
8. 提供宣導資料		31,011
9. 其他		-
合 計		115,130

資料來源：本局服務企劃科及稅務管理科提供。

附註：1. 自107年起解答稅務法令與解說納稅程序合併為稅務諮詢。
2. 自107年起輔導納稅人填寫各項書表刪除。

Table 22. Services Statistics of Tax Service Center

2019 (Jan. ~ Dec)

Service Items	Cases	Sub-Total
1.Tax Consultation.		13,450
2.Guide service.		7,485
3..Computer Internet service.		62,225
4.Tax paid certification service.		929
5.To accept compliant l cases.		12
6.Help for uncovering tax laws violation and tax evasion cases.		18
7.To receive opinions for the improvement of tax affairs.		-
8.Tax materials publicity.		31,011
9.Others .		-
Total		115,130

五、附 錄

5. Appendix

表 23 各項稅捐實徵數
(一) 年月別

金額單位：新台幣千元

年度別 Fiscal Year	總計 Grand Total	國稅 National Taxes
民國 99 年度 2010	2,434,250	1,206,698
民國 100 年度 2011	2,599,433	1,227,942
民國 101 年度 2012	2,831,257	1,514,067
民國 102 年度 2013	2,988,153	1,537,650
民國 103 年度 2014	3,292,142	1,776,695
民國 104 年度 2015	3,689,735	2,117,127
民國 105 年度 2016	3,534,532	2,040,700
民國 106 年度 2017	3,286,151	1,784,934
民國 107 年度 2018	3,416,552	1,751,880
民國 108 年度 2019	3,523,890	1,875,529
1月 Jan.	289,219	211,075
2月 Feb.	130,963	89,605
3月 Mar.	220,807	172,657
4月 Apr.	482,016	78,083
5月 May.	662,136	288,719
6月 June	645,219	503,820
7月 July	37,894	100,990
8月 Aug.	123,532	63,136
9月 Sept.	239,792	196,589
10月 Oct.	185,306	110,161
11月 Nov.	359,291	179,193
12月 Dec.	223,505	83,486

資料來源：依據財政部南區國稅局臺東縣分局會計室資料暨本局徵課會計報告表編製。

附註：1.本表金額一律用實徵淨額，罰鍰為國稅及縣稅罰鍰合計數。

2. 本表未包括特種貨物及勞務稅。

3. 各細項未等於合計數，乃因四捨五入之故。

Table 23. Actual Collection Taxes
(一) By Yearly and Monthly

Amount Unit : N.T.\$1,000

省稅 Provincial Taxes	縣市稅 County and City Taxes	教育捐 Education Surtax	罰鍰 Fines
-	1,171,086	-	56,466
-	1,307,917	-	63,574
-	1,275,980	-	41,210
-	1,400,714	-	49,789
-	1,467,965	-	47,482
-	1,540,358	-	32,250
-	1,452,342	-	41,490
-	1,467,373	-	33,843
-	1,626,370	-	38,302
-	1,602,421	-	45,934
-	74,527	-	3,616
-	38,197	-	3,160
-	45,322	-	2,828
-	398,696	-	5,237
-	367,637	-	5,779
-	136,728	-	4,671
-	59,109	-	3,988
-	58,047	-	2,349
-	39,144	-	4,059
-	70,809	-	4,335
-	177,638	-	2,459
-	136,567	-	3,452

表 23 各項稅捐實徵數
(二)稅目別

金額單位：新台幣千元

稅目別 Item of Tax	99年度 2010	100年度 2011	101年度 2012	102年度 2013
國稅 National Taxes	1,206,698	1,227,942	1,514,067	1,613,181
營利事業所得稅 Business Income Tax	143,897	168,229	226,997	221,132
綜合所得稅 Individual Income Tax	374,593	275,567	523,393	578,484
遺產贈與稅 Estate Gift Tax	30,106	15,371	44,211	22,789
貨物稅 Commodity Tax	682	154	124	530
證券交易稅 Securities Transactions Tax	208,884	-	139,107	200,860
期貨交易稅 Future Transactions Tax	380	-	512	540
菸酒稅 Tobacco and Alcohol Tax	2,071	-	2,236	2,120
營業稅 Business Tax	446,085	-	577,487	586,726
省稅 Provincial Taxes	-	-	-	-
縣市稅 County and City Taxes	1,171,086	1,307,917	1,275,980	1,400,714
教育捐 Education Surtax	-	-	-	-
罰鍰 Fines	56,466	63,574	41,210	49,789

資料來源：依據財政部南區國稅局台東縣分局會計室資料暨本局徵課會計報告表編製。

附註：1.本表金額一律用實徵淨額，罰鍰為國稅及縣稅罰鍰合計數。

2.本表未包括特種貨物及勞務稅。

3.各細項未等於合計數，乃因四捨五入之故。

Table 23. Actual Collection of Taxe
(二) By Tax Item

Amount Unit : N.T.\$1,000

103年度 2014	104年度 2015	105年度 2016	106年度 2017	107年度 2018	108年度 2019
1,791,764	2,117,127	2,040,700	1,784,934	1,751,880	1,875,529
242,059	347,408	366,603	313,287	266,101	282,914
595,348	625,800	687,096	663,995	653,020	586,119
29,623	60,029	70,443	33,403	28,012	67,791
155	160	369	282	453	8,730
164,190	139,075	111,134	157,874	166,170	152,843
165	105	-	-	-	
1,926	2,338	2,021	1,657	1,628	1,209
758,298	942,212	766,290	614,437	636,497	793,383
-	-	-	-	-	-
1,467,965	1,540,358	1,452,342	1,467,373	1,626,370	1,602,241
-	-	-	-	-	-
47,482	32,250	41,490	33,843	38,302	45,934

臺東縣稅捐統計年報

中華民國 108 年度

第 51 期

出版機關：臺東縣稅務局

網 址： <http://www.tttb.gov.tw>

地 址：臺東市中興路二段 729 號

編輯者：臺東縣稅務局會計室

局 長：李 素 琴

會計室主任：蘇 芳 玲

科 員：王 萱

出版日期：中華民國 109 年 7 月