

中華民國 109 年

2020

臺東縣稅捐統計年報

YEARBOOK OF MUNICIPAL TAX STATISTICS

OF TAITUNG COUNTY

年 刊

第 52 期

Series No.52

臺東縣稅務局 編印

Local Tax Bureau, Taitung County

中華民國 110 年 7 月 出版

Published On July 2021

凡 例

- 一、本刊旨在報導本局 109 年度稅收成果、稅源分析、行政組織等，最近 5 年各項統計數字亦予併列，提供行政業務執行之參考。
- 二、本刊內容包括：(1) 稅收、(2) 稅源、(3) 稅率、(4) 行政組織、(5) 附錄等五大類。
- 三、本刊資料來源：根據本局公務統計報表及徵課會計報告表編製，均逐表註明以利查考。
- 四、本刊表內使用符號、數字不詳者以「...」表示，無數字者以「—」表示，不足一單位者以「0」表示，數字減少以「(-)」表示。
- 五、本刊度量衡單位，均以公制為準，表列數字均計至單位為止，單位以下四捨五入，平均數及百分數以算至小數點以下二位為止。
- 六、本刊所列年度係會計年度（當年 1 月 1 日起至同年 12 月 31 日止），年底即每年 12 月底。
- 七、本刊以前各期數字若與本期有出入者，以本期修正後之數字為準。
- 八、本刊所列各表均不含國稅部分，有關各項國稅資料，請參閱本刊附錄表 23。
- 九、本刊承蒙本局各單位協助提供資料始克編成，謹致謝忱，本刊內容如有疏漏處，尚祈不吝指正。

目 錄

Contents

提要分析

Summary Analysis.....	I
-----------------------	---

一、稅 收

Tax Revenues

表 1、各項稅捐實徵數與預算查定數比較

Table 1、Budget Amount、Audited Amount and Actual Collection in Recent Years

(一) 總計 (包括罰鍰收入)	1
Grand Total (Including Fines)	1
(二) 稅捐收入	3
Tax Receipts	3
(1) 地 價 稅	5
Land Value Tax	5
(2) 土地增值稅	7
Land Value Increment Tax	7
(3) 房 屋 稅	9
House Tax	9
(4) 使用牌照稅	11
Vehicle License Tax	11
(5) 契 稅	13
Deed Tax	13
(6) 印 花 稅	15
Stamp Tax	15
(7) 娛 樂 稅	17
Amusement Tax	17
(8) 土石採取景觀維護特別稅	19
Special Soil and Rock Magagement Tax	19

(9) 教育捐	21
Education Surtax	21
(三) 罰鍰收入	23
Fines	23
表 2、各項稅捐收入數額與指數	25
Table 2、Net Actual Collection and Index in Recent Years.....	25
表 3、各項稅收季節變動指數	29
Table 3、Seasonal Variation of Net Actual Collection	29
(一) 總計 (包括罰鍰收入)	29
Grand Total (Including Fines)	29
(二) 稅捐收入	31
Tax Receipts	31
(1) 地價稅	33
Land Value Tax	33
(2) 土地增值稅	35
Land Value Increment Tax.....	35
(3) 房屋稅	37
House Tax	37
(4) 使用牌照稅	39
Vehicle License Tax.....	39
(5) 契稅	41
Deed Tax.....	41
(6) 印花稅	43
Stamp Tax	43
(7) 娛樂稅	45
Amusement Tax	45
(8) 土石採取景觀維護特別稅	47
Special Soil and Rock Magagement Tax	47
(9) 教育捐	49
Education Surtax	49

(三) 罰鍰收入	51
Fines	51
表 4、促進產業升級條例減免稅額統計	53
Table 4、Tax Reductions Due to Implementation of Statute for Upgrading Industries in Recent Years	53
表 5、查(核)定開徵數情形及未徵數分析表	55
Table 5、The Management of Opening Collection for Assessed (Verified) and of Tax Not Collected	55
表 6、各項稅捐納庫數	59
Table 6、Taxation Forwarded to Treasury	59
(一) 總 計	59
Grand Total	59
(二) 本 年 度	61
Current Fiscal Year	61
(三) 以前年度	63
Previous Fiscal Year	63
(四) 退還以前年度歲入款	65
Tax Income Returned	65
表 7、違章漏稅案件處理及財務罰鍰執行情形	67
Table 7、The Management of Tax Evasion Law and Execution Status of Fine	67

二、稅 源

Tax Sources

表 8、地價稅稅源	71
Table 8、Sources of Land Value Tax	71
(一) 稅地種類分析	71
Analysis for the kinds of Land	71
(二) 減免稅地概況	73
Broadview for the Reduction or Exemption of Land	73

表 9、土地增值稅稅源	75
Table 9、Sources of Land Value Increment Tax	75
(一) 按稅率別	75
By Tax Rates.....	75
(二) 按移轉原因別	79
By Transfer Reason	79
表 10、房屋稅稅源	83
Table 10、Source of House Tax.....	83
(一) 按房屋構造別應稅免稅分	83
Classified by Taxable or Tax-Free House Structures	83
(二) 按房屋構造別公有私有分	93
Classified by House Structures and Public Private Use	93
(三) 按房屋使用別分	103
Classified by House Use.....	103
表 11、使用牌照稅稅源	109
Table 11、Sources of Vehicle License Tax	109
表 12、契稅稅源	111
Table 12、Sources of Deed Tax	111
表 13、娛樂稅稅源	115
Table 13、Sources of Amusement Tax	115

三、稅 率

Tax Rates

表 14、各項稅捐劃解百分率一覽表	117
Table 14、The Distribution Rate of Current Taxes.....	117
表 15、各項稅捐現行稅率表	119
Table 15、Current Tax Rates for Taxation	119

四、行政組織 Administration Organization

表 16、本局稽徵區域劃分	129
Table 16、Service Districts	129
表 17、本局組織系統	131
Table 17、Organization System	131
表 18、本局現有員額配置	133
Table 18、Allocation of the Personnel	133
表 19、本局現有人員人事資料統計	135
Table 19、Personnel Statistic	135
表 20、本局稅捐稽徵經費統計	137
Table 20、Expenditures for the Tax Collection	137
表 21、本局稅捐稽徵成本統計	139
Table 21、Cost of Tax Levying	139
表 22、稅務服務中心服務統計表	141
Table 22、Service Statistics of Tax Service Center	141

五、附 錄 Appendix

表 23、各項稅捐實徵數	143
Table 23、Actual Collection Taxes	143
(一) 年月別	143
Monthly	143
(二) 稅目別	145
By Tax Item	145

提要分析

Summary Analysis

一、稅收徵績：

本縣109年各項稅捐實徵淨額為1,650,437千元，包括地價稅、土地增值稅(以下簡稱土增稅)、房屋稅、使用牌照稅(以下簡稱牌照稅)、契稅、印花稅、娛樂稅及土石採取景觀維護特別稅(以下簡稱土石稅)，罰鍰部分為14,145千元。(詳圖1)。



圖1. 臺東縣109年各項稅捐實徵數分析表

(一) 實徵淨額與預算數比較

109年稅捐實淨額徵(不含罰鍰)為1,650,437千元，預算數為1,473,978千元，超徵176,459千元，預算達成率111.97%，其中：(詳表1)

(二)

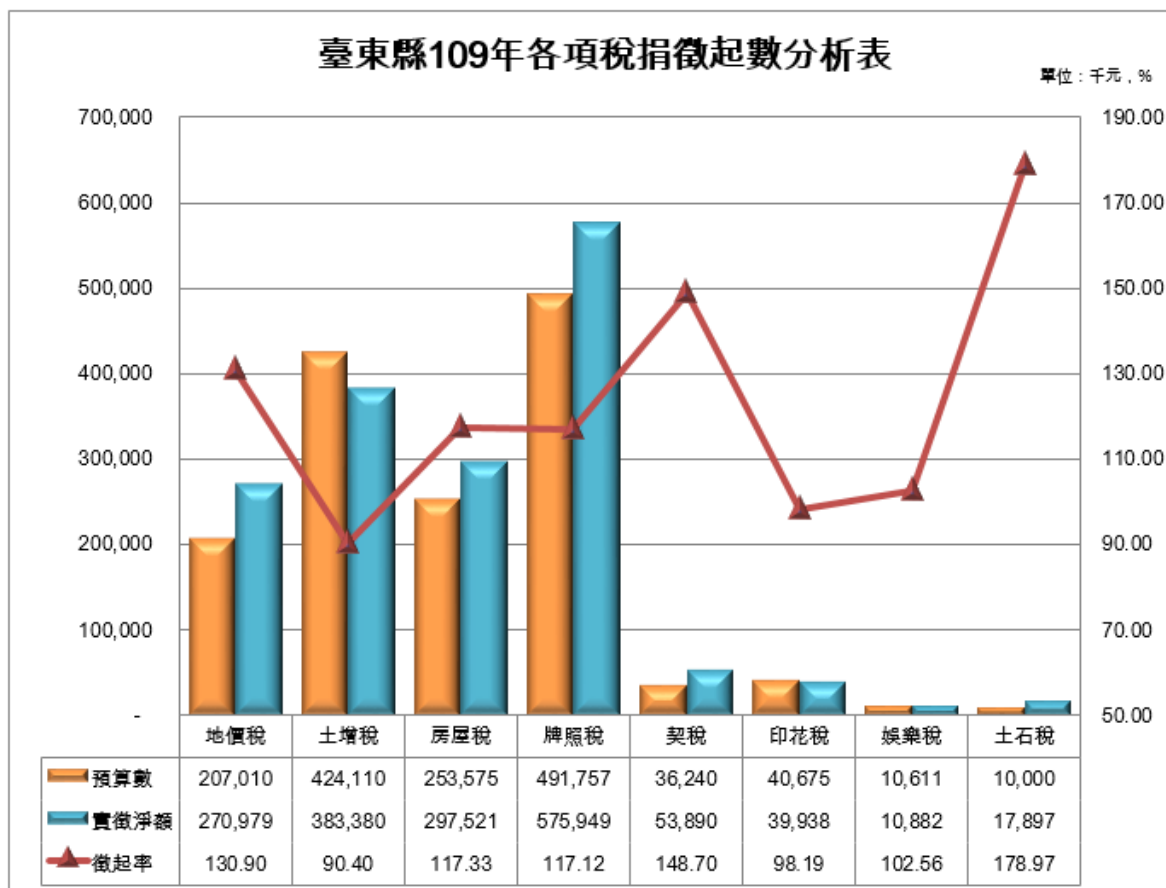
1. 地價稅：

全年實徵淨額為270,979千元，較預算數207,010千

- 元，超徵 63,969 千元，達成率 130.90%。
2. 土地增值稅：
全年實徵淨額為 383,380 千元，較預算數 424,110 千元，短徵 40,730 千元，達成率 90.40%。
 3. 房屋稅：
全年實徵淨額為 297,521 千元，較預算數 253,575 千元，超徵 43,946 千元，達成率 117.33%。
 4. 使用牌照稅：
全年實徵淨額為 575,949 千元，較預算數 491,757 千元，超徵 84,192 千元，達成率 117.12%。
 5. 契稅：
全年實徵淨額為 53,890 千元，較預算數 36,240 千元，超徵 17,650 千元，達成率 148.70%。
 6. 印花稅：
全年實徵淨額為 38,938 千元，較預算數 40,675 千元，短徵 737 千元，達成率 98.19%。
 7. 娛樂稅：
全年實徵淨額為 10,882 千元，較預算數 10,611 千元，超徵 271 千元，達成率 102.56%。
 8. 土石稅：
全年實徵淨額為 17,897 千元，較預算數 10,000 千元，超徵 7,897 千元，達成率 178.97%。

表1. 臺東縣109年度各項稅捐收入實徵淨額與預算數比較

單位：千元；%

稅目別	實徵淨額	百分比	預算數	百分比	實徵淨額與預算數比較	
					超(短)徵數	預算達成率
總計	1,650,437	100.00	1,473,978	100.00	176,459	111.97
地價稅	270,979	16.42	207,010	14.04	63,969	130.90
土地增值稅	383,380	23.23	424,110	28.77	(40,730)	90.40
房屋稅	297,521	18.03	253,575	17.20	43,946	117.33
使用牌照稅	575,949	34.90	491,757	33.36	84,192	117.12
契稅	53,890	3.27	36,240	2.46	17,650	148.70
印花稅	39,938	2.42	40,675	2.76	(737)	98.19
娛樂稅	10,882	0.66	10,611	0.72	271	102.56
土石稅	17,897	1.08	10,000	0.68	7,897	178.97

資料來源：本局公務統計年報

(三) 全年度各稅目占賦稅收入比例

以 109 年各稅目實徵淨額所占比重而言，比重最高前 3 大稅目分別為使用牌照稅占 34.90%，土地增值稅占 23.23%，房屋稅占 18.03%；其餘依序為地價稅 16.42%，契稅占 3.27%，印花稅占 2.42%，土石稅占 1.08%，娛樂稅占 0.66%。(詳圖 2)



圖 2. 臺東縣 109 年各稅占賦稅收入分配表

(四) 實徵淨額與上年同期比較

109 年稅捐收入(不含罰鍰)與上年同期比較共增加 48,016 千元，稅收成長 3.00%(詳表 2、圖 3)，分析如下：

1. 地價稅增加 6,940 千元，稅收成長 2.63%。
2. 土地增值稅增加 24,536 千元，稅收減少 6.84%。
3. 房屋稅增加 2,171 千元，稅收成長 0.73%。
4. 使用牌照稅增加 4,740 千元，稅收成長 0.83%。
5. 契稅增加 21,723 千元，稅收成長 67.53%。
6. 印花稅增加 1,012 千元，稅收成長 2.06%。
7. 娛樂稅減少 430 千元，稅收減少 3.80%。
8. 土石稅減少 12,677 千元，稅收減少 41.46%。

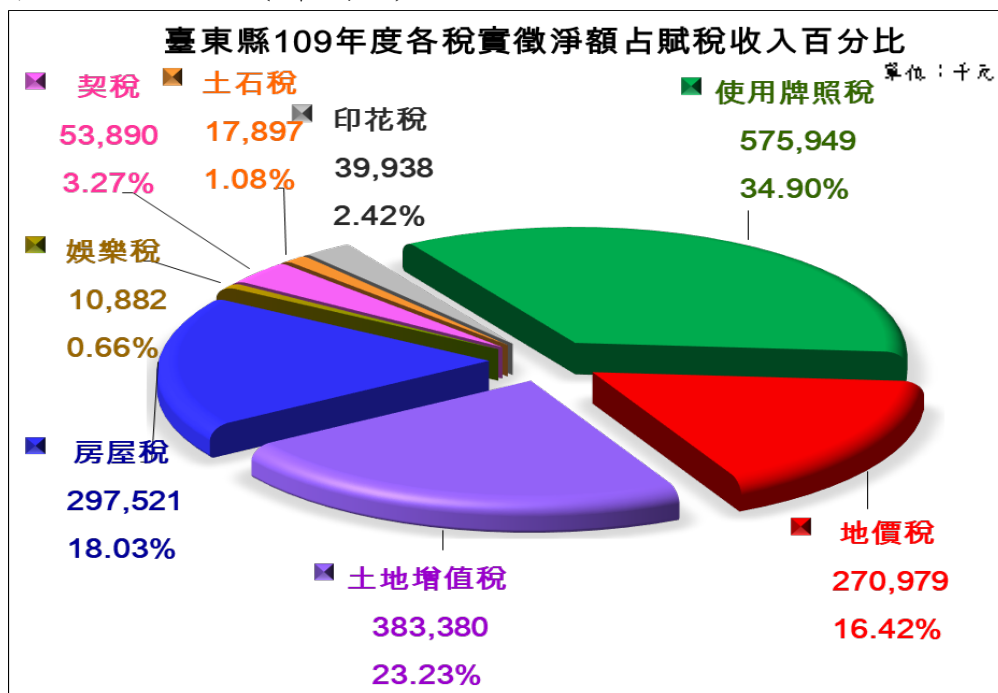
表2. 臺東縣109年各項稅捐收入實徵淨額與上年度同期比較

單位:千元;%

稅目別	108年度		109年度		增(減)數	增(減)率
	實徵淨額	百分比	實徵淨額	百分比		
總計	1,602,421	100.00	1,650,437	100.00	48,016	3.00
地價稅	264,039	16.48	270,979	16.42	6,940	2.63
土地增值稅	358,844	22.39	383,380	23.23	24,536	6.84
房屋稅	295,350	18.43	297,521	18.03	2,171	0.73
使用牌照稅	571,209	35.65	575,949	34.90	4,740	0.83
契稅	32,166	2.01	53,890	3.27	21,723	67.53
印花稅	38,926	2.43	39,938	2.42	1,012	2.60
娛樂稅	11,312	0.71	10,882	0.66	-430	-3.80
土石稅	30,574	1.91	17,897	1.08	-12,677	-41.46

資料來源：本局稅捐統計年報及109年各項稅收徵課實況



圖 3. 臺東縣 108 年及 109 年各稅實徵淨額

二、近 5 年稅收成長及結構分析：

本縣 109 年稅捐收入實徵淨額為 1,650,437 千元，與 105 年實徵數比較增加 198,095 千元，稅收成長 12.00%。(詳表 3)

表3. 臺東縣近5年稅捐收入預算數與實徵淨額比較

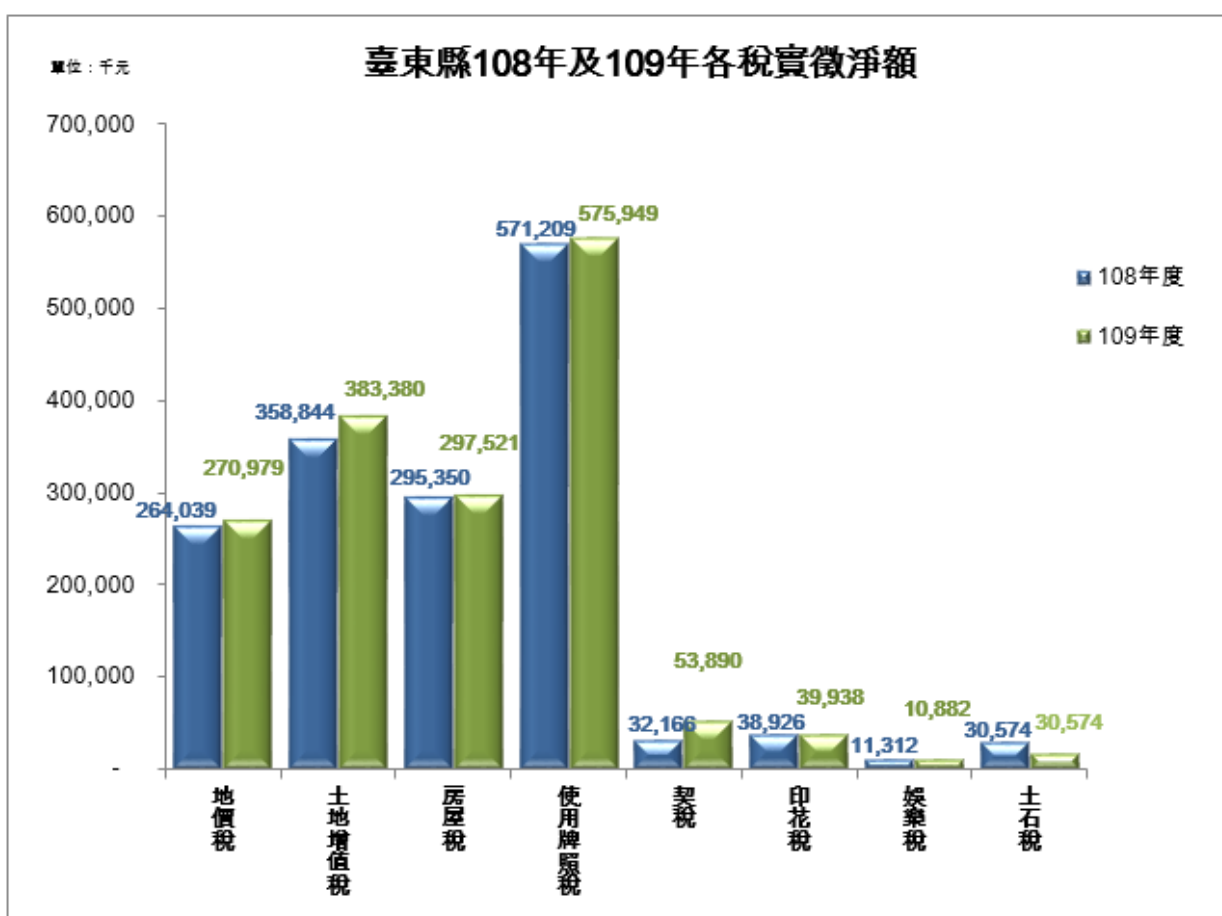
單位:千元;%

年別	預算數	實徵淨額	實徵淨額與預算數比較		各年度實徵淨額以105年度為基數比較	
			增(減)數	達成(%)	增(減)數	指數(%)
105	1,467,172	1,452,342	- 14,830	98.99	-	-
106	1,477,719	1,467,373	- 10,346	99.30	15,031	1.02
107	1,470,704	1,626,370	155,666	110.58	174,028	10.70
108	1,471,552	1,602,421	130,869	108.89	150,079	9.37
109	1,473,978	1,650,437	176,459	111.97	198,095	12.00

資料來源:本局稅捐統計年報及109年各項稅收徵課實況

說明:預算數為法定預算數

(一) 稅收成長趨勢：

綜觀本縣近5年稅收成長(以105年為基期)，106年呈現微幅成長，而107、108及109年皆為較大幅度之正成長。

若以預算數比較，107年及108至109年均為超徵，其中以109年的預算達成率111.97%為最高，其次為107年達成率110.58%，而108年達成率108.89%居第三。(詳表3、圖4)



圖4. 臺東縣近5年稅捐收入成長趨勢

(二) 稅收結構分析：

本縣近年來稅捐收入以使用牌照稅、土地增值稅、房屋稅、及地價稅為主要稅源，四項稅收合計約占總稅收（不含罰鍰）九成以上之比重。（詳表 4、圖 4）

使用牌照稅近 5 年平均占 35.87%居各稅之首，為本縣稅收之主要來源，除了車輛數持續成長外，科技執法有效遏止逃漏稅及積極辦理欠稅清理等因素，使其在稅收比重部分穩坐龍頭。

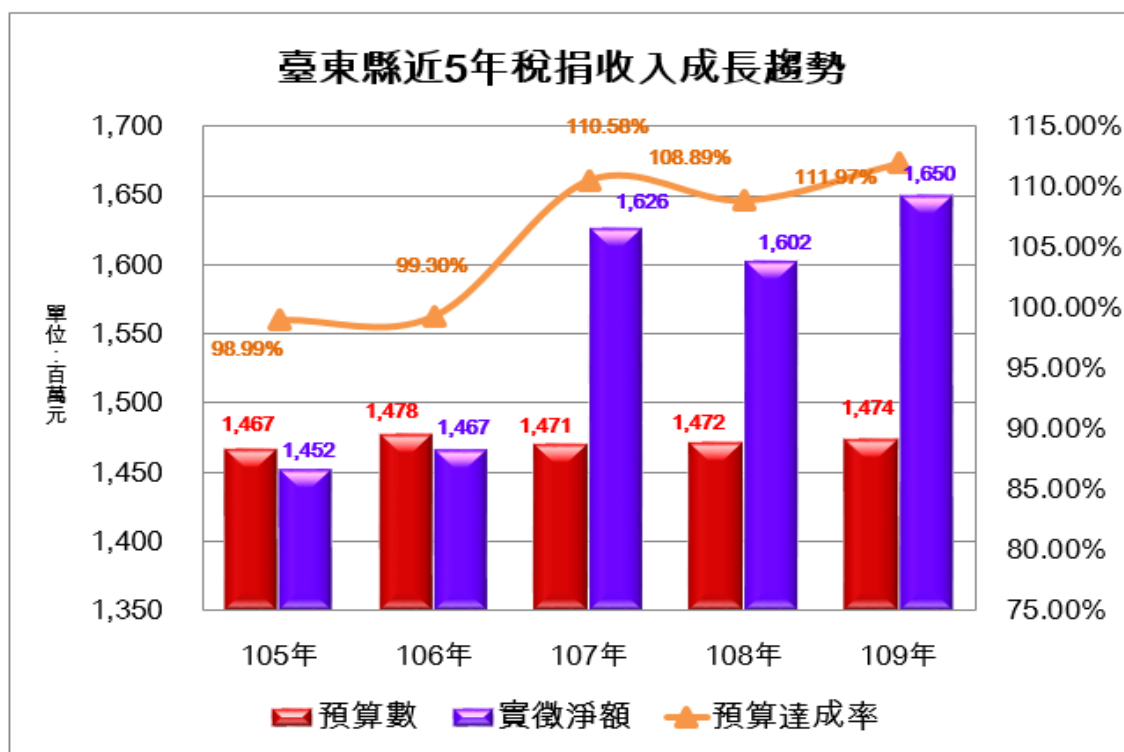
土地增值稅近 5 年平均占 22.17%居第二位，相較於 105 和 106 年受「房地合一稅新制」等因素影響使其稅收比重略低，107 年至 109 年皆有數筆大額稅款徵起，致使近三年之比重提升，其中以 107 年比重占比達 24.91%，為近五年最高峰。

房屋稅近 5 年平均占 18.30%居第三位，105 年比重占 19.17%，為近五年最高峰，房屋稅為底冊稅，稅源相對穩定，107 年至 109 年間新建房屋逐年成長，帶動稅額增加，但其比重仍受其他稅目比重增減等因素而有變動。

地價稅 5 年平均比重為 16.78%居第四位，地價稅稅收連年增加，然其比重因其他稅目比重增減而有微幅帳跌。

表 4. 臺東縣各項稅收比重表

		單位：%					
稅目別	年別	105年	106年	107年	108年	109年	5年平均
總計		100.00	100.00	100.00	100.00	100.00	100.00
地價稅		17.52	17.44	16.02	16.48	16.42	16.78
土地增值稅		21.03	19.31	24.91	22.39	23.23	22.17
房屋稅		19.17	18.32	17.53	18.43	18.03	18.30
使用牌照稅		36.76	37.71	34.33	35.65	34.90	35.87
契稅		2.26	2.35	2.69	2.01	3.27	2.52
印花稅		2.36	2.88	2.40	2.43	2.42	2.50
娛樂稅		0.75	0.71	0.64	0.71	0.66	0.69
土石稅		0.14	1.28	1.48	1.91	1.08	1.18

資料來源：本局統計年報



圖 5. 歷年各項稅收比重分析

三、109 年各鄉鎮市稅收實徵數與上年比較

109 年各鄉鎮市稅收實徵數與上年比較，減少幅度最高者為大武鄉-13.18%，其次依序為綠島鄉-10.78%及鹿野鄉-9.57%。另外，10 個鄉鎮市呈現為正成長，成長率前三高者分別為池上鄉 37.44%、關山鎮 10.04%、成功鎮 7.81%。（詳表 5、圖 6，圖 6 依成長比率高低由深至淺排序）

表 5. 臺東縣 108 年及 109 年度各鄉鎮市稅收實徵數 單位：元

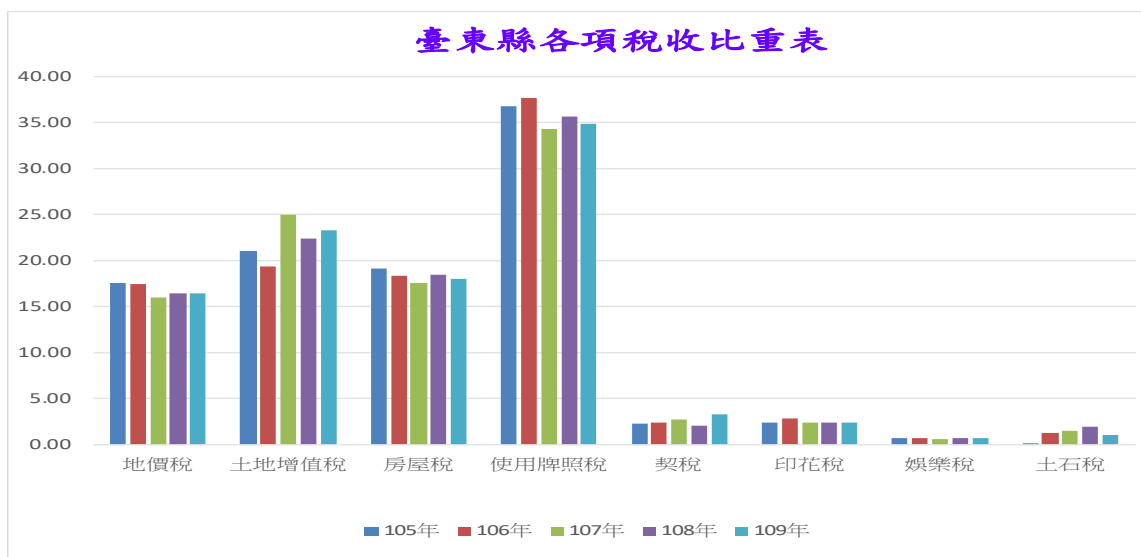
鄉鎮市	109年12月份累計 實徵	108年12月份累計 實徵	二年度比較	成長率 (%)
台東市	1,056,009,661	1,036,099,811	19,909,850	1.92%
成功鎮	77,547,314	71,928,901	5,618,413	7.81%
關山鎮	65,266,911	59,313,541	5,953,370	10.04%
卑南鄉	102,448,927	95,190,132	7,258,795	7.63%
大武鄉	23,806,707	27,421,711	(3,615,004)	(13.18)%
太麻里鄉	66,173,708	62,935,466	3,238,242	5.15%
東河鄉	47,764,538	46,686,343	1,078,195	2.31%
長濱鄉	31,694,663	33,315,300	(1,620,637)	(4.86)%
鹿野鄉	47,461,618	52,483,309	(5,021,691)	(9.57)%
池上鄉	64,932,309	47,243,817	17,688,492	37.44%
綠島鄉	18,617,813	20,867,985	(2,250,172)	(10.78)%
延平鄉	9,179,173	9,451,833	(272,660)	(2.88)%
海端鄉	11,384,144	11,210,741	173,403	1.55%
達仁鄉	10,935,852	11,400,053	(464,201)	(4.07)%
金峰鄉	9,639,276	9,155,483	483,793	5.28%
蘭嶼鄉	7,573,984	7,711,288	(137,304)	(1.78)%
總計	1,650,436,598	1,602,415,714	48,020,884	3.00%



圖 6 臺東縣 108 年及 109 年各鄉鎮市稅收實徵數

四、近 5 年各鄉鎮稅收指數

以 105 年為基期，109 年以綠島鄉、卑南鄉及長濱鄉等 4 個鄉鎮呈現負成長外，其餘鄉鎮市皆呈現正成長；成長 15% 以上的鄉鎮達 6 個，其中以關山鎮成長幅度最大 34.34%，其次為池上鄉 30.77%，再次為大武鄉 29.89%。(詳表 6、圖 7)

表 7. 臺東縣 106 年至 109 年度各鄉鎮稅收成長率分析 單位%

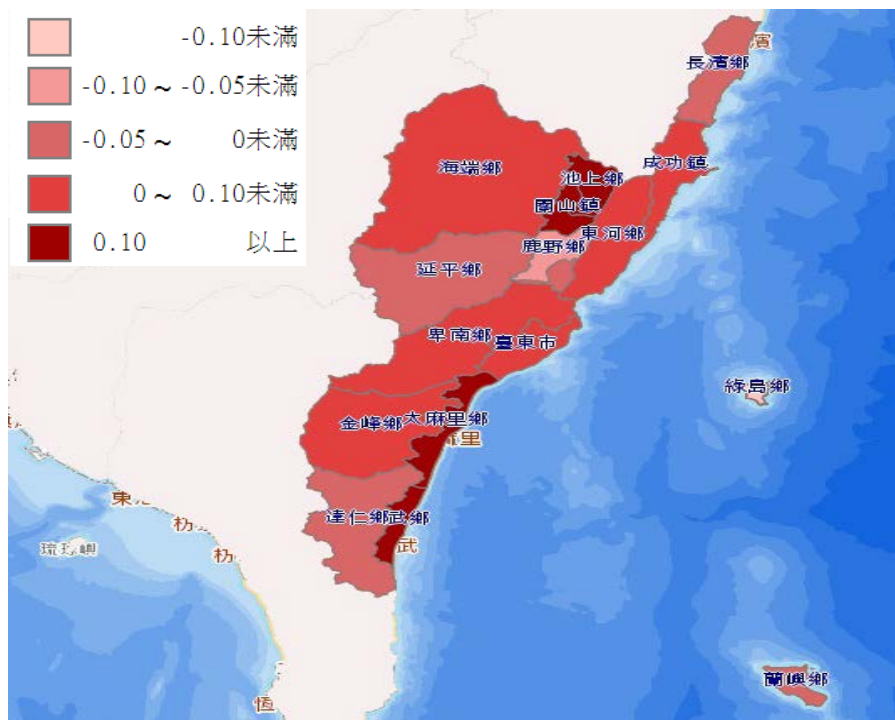
鄉鎮市	106年	107年	108年	109年
台東市	2.29	10.35	11.73	15.20
成功鎮	(9.83)	3.17	(1.64)	6.04
關山鎮	7.58	36.34	7.95	34.34
卑南鄉	(7.73)	(1.41)	(9.49)	(2.59)
大武鄉	37.12	38.00	14.65	29.89
太麻里鄉	(5.33)	33.07	(3.61)	10.94
東河鄉	(2.25)	(5.52)	11.74	14.32
長濱鄉	1.73	(2.03)	4.03	(1.03)
鹿野鄉	8.20	70.53	21.73	10.08
池上鄉	0.58	(0.34)	(4.85)	30.77
綠島鄉	(11.18)	1.74	2.18	(8.84)
延平鄉	(1.37)	16.92	9.76	6.59
海端鄉	4.76	11.24	9.97	11.67
達仁鄉	0.69	13.55	23.98	18.93
金峰鄉	(4.44)	14.75	(5.07)	(0.06)
蘭嶼鄉	14.59	17.93	25.50	23.26

圖 7. 臺東縣 106 年至 109 年鄉鎮稅收成長率

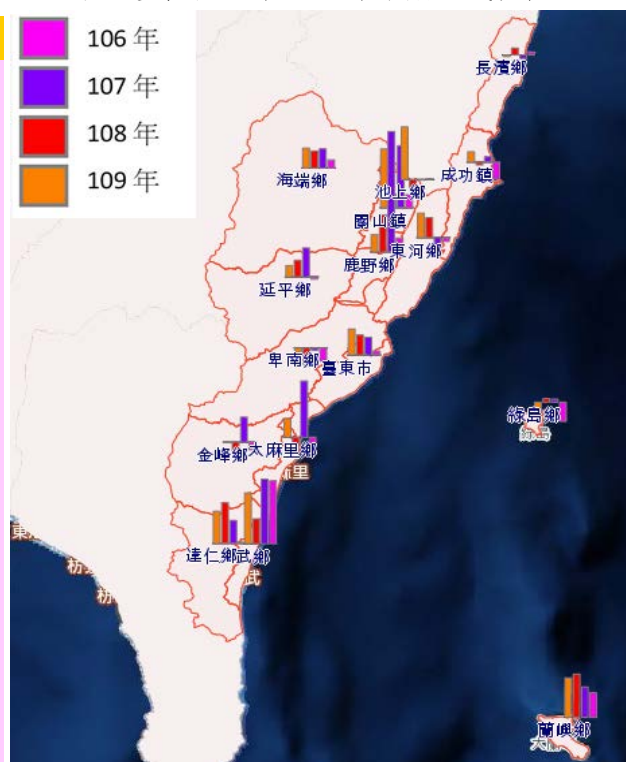

一、稅 收

1. Tax Revenues

表 1 各項稅捐實徵數與預算數及查定數比較

(一) 總 計 (包括罰款收入)

金額單位:新台幣千元

年度別 Fiscal Year	預 算 數 Budget Amount	查 定 數 Audited Amount			實
		合計 Total	本年度 Current FY	以前年度 Previous FY	實徵淨額 Net Actual Collection
民國 100 年度 2011	1,127,621	1,206,674	1,311,239	- 104,565	1,331,907
民國 101 年度 2012	1,236,387	1,270,438	1,305,618	- 35,180	1,297,321
民國 102 年度 2013	1,326,531	1,357,953	1,429,515	- 71,562	1,420,173
民國 103 年度 2014	1,357,750	1,453,771	1,491,242	- 37,471	1,486,944
民國 104 年度 2015	1,391,198	1,531,695	1,550,132	- 18,437	1,552,287
民國 105 年度 2016	1,467,172	1,531,695	1,474,379	4,611	1,465,556
民國 106 年度 2017	1,487,719	1,499,907	1,494,740	5,167	1,482,254
民國 107 年度 2018	1,480,704	1,812,495	1,649,885	162,610	1,641,153
民國 108 年度 2019	1,481,552	1,623,467	1,619,585	3,882	1,618,539
民國 109 年度 2020	1,483,978	1,684,241	1,679,756	4,485	1,664,582
1月 Jan.	53,106	71,774	70,885	889	55,712
2月 Feb.	46,943	67,760	67,349	411	58,633
3月 Mar.	67,223	89,800	89,528	272	116,751
4月 Apr.	369,412	569,865	569,616	249	366,607
5月 May	277,825	317,903	317,699	204	325,234
6月 June	160,149	45,394	44,987	407	163,213
7月 July	57,763	43,030	42,640	390	65,265
8月 Aug.	50,841	36,295	35,899	396	46,650
9月 Sept.	51,133	55,051	54,745	306	53,840
10月 Oct.	52,490	39,718	39,425	293	51,199
11月 Nov.	153,948	303,558	303,418	140	197,531
12月 Dec.	143,145	44,093	43,565	528	163,945

資料來源：依據徵課會計報告編製。

附註：各細項未等於合計數，乃因四捨五入之故。

Table 1.Comparisons of Actual Collection, Budget and Audited Amount

(一) Grand Total (Including Fines)

Amount Unit:NT\$1,000

徵 數 Actual Collection				實徵淨額佔 預算數% of Net Actual Collection to Budget	實徵毛額佔 預算數% of Gross Actual Collection to Budget	實徵毛額佔查定數% of Gross Actual Collection to Audited Amount	
實徵毛額 Gross Actual Collection	本年 度 Current FY	以前年 度 Previous FY	退還以前年 度稅款 Tax Income Returned			本年 度 Current FY	以前年 度 Previous FY
合計 Total	本年 度 Current FY	以前年 度 Previous FY	退還以前年 度稅款 Tax Income Returned	實徵淨額佔 預算數% of Net Actual Collection to Budget	實徵毛額佔 預算數% of Gross Actual Collection to Budget	本年 度 Current FY	以前年 度 Previous FY
1,333,480	1,257,339	76,141	1,573	118.12	118.26	95.89	72.82
1,300,337	1,252,675	47,662	3,016	104.93	105.17	95.94	135.48
1,423,309	1,376,769	46,540	3,136	107.06	107.30	96.31	65.03
1,489,189	1,439,046	50,143	2,245	109.52	109.68	96.50	133.82
1,555,184	1,510,803	44,381	2,897	111.58	111.79	97.46	240.72
1,469,413	1,421,356	48,057	3,857	99.89	100.15	96.40	1,042.23
1,490,078	1,443,779	46,300	7,825	99.63	100.16	96.59	896.11
1,644,595	1,599,064	45,531	3,442	110.84	111.07	96.92	28.00
1,621,459	1,571,109	50,349	2,920	109.25	109.44	97.01	1,297.12
1,669,639	1,626,453	43,186	5,057	112.17	112.51	96.83	962.84
56,534	48,352	8,182	822	104.91	106.46	68.21	920.56
59,307	54,566	4,741	674	124.90	126.34	81.02	1,153.17
117,479	112,985	4,494	728	173.68	174.76	126.20	1,651.79
366,863	363,344	3,518	255	99.24	99.31	63.79	1,412.85
325,616	322,217	3,399	382	117.06	117.20	101.42	1,668.59
163,251	159,506	3,745	38	101.91	101.94	354.56	920.53
65,372	62,188	3,184	107	112.99	113.17	145.85	815.82
46,838	44,360	2,478	188	91.76	92.13	123.57	625.10
54,769	52,036	2,733	928	105.29	107.11	95.05	893.06
51,291	48,353	2,937	92	97.54	97.72	122.65	1,003.12
197,609	195,558	2,050	77	128.31	128.36	64.45	1,460.96
164,712	162,987	1,725	766	114.53	115.07	374.12	326.69

表 1 各項稅捐實徵數與預算數及查定數比較

(二) 稅捐收入

金額單位：新台幣千元

年度別 Fiscal Year	預 算 數 Budget Amount	查 定 數 Audited Amount			實 實徵淨額 Net Actual Collection
		合計 Total	本年度 Current FY	以前年度 Previous FY	
民國 100 年度 2011	1,127,621	1,194,174	1,286,602	- 92,428	1,307,917
民國 101 年度 2012	1,236,387	1,253,879	1,281,812	- 27,933	1,275,980
民國 102 年度 2013	1,326,531	1,344,835	1,409,498	- 64,663	1,400,714
民國 103 年度 2014	1,357,750	1,445,172	1,476,995	- 31,823	1,467,965
民國 104 年度 2015	1,391,198	1,533,360	1,546,257	- 12,897	1,311,700
民國 105 年度 2016	1,467,172	1,460,720	1,459,910	810	1,452,342
民國 106 年度 2017	1,477,719	1,477,162	1,475,015	2,147	1,467,373
民國 107 年度 2018	1,470,704	1,750,613	1,635,959	114,654	1,626,370
民國 108 年度 2019	1,471,552	1,606,949	1,606,735	214	1,602,421
民國 109 年度 2020	1,473,978	1,669,619	1,668,418	1,201	1,650,437
1月 Jan.	52,286	70,447	70,285	162	54,632
2月 Feb.	46,123	66,978	66,887	91	57,882
3月 Mar.	66,403	88,546	88,586	- 39	115,990
4月 Apr.	368,592	568,901	568,936	- 34	365,729
5月 May	276,985	316,698	316,756	- 58	323,993
6月 June	159,309	43,185	43,081	105	161,647
7月 July	56,923	41,574	41,416	158	64,224
8月 Aug.	50,001	35,330	35,105	225	45,624
9月 Sept.	50,293	53,862	53,705	157	52,490
10月 Oct.	51,650	38,638	38,634	4	49,938
11月 Nov.	153,108	302,453	302,440	12	196,034
12月 Dec.	142,305	43,007	42,587	419	162,253

資料來源：依據徵課會計報告編製。

附註：各細項未等於合計數，乃因四捨五入之故。

Table 1. Comparisons of Actual Collection, Budget and Audited Amount

(二) Tax Receipts

Amount Unit:NT\$1,000

徵 數 Actual Collection				實徵淨額佔 預算數% of Net Actual Collection to Budget	實徵毛額 佔預算數% of Gross Actual Collection to Budget	實徵毛額佔查定數% of Gross Actual Collection to Audited Amount	
實徵毛額 Gross Actual Collection	Actual Collection		退還以前年 度稅款 Tax Income Returned			本年度 Current FY	以前年度 Previous FY
合計 Total	本年度 Current FY	以前年度 Previous FY					
1,309,163	1,247,989	61,174	1,246	115.99	116.10	97.00	66.19
1,278,493	1,244,025	34,468	2,513	103.20	103.41	97.05	123.40
1,403,346	1,368,971	34,375	2,632	105.59	105.79	97.12	53.16
1,470,027	1,431,670	38,357	2,062	108.12	108.27	96.93	120.53
1,313,586	1,273,201	40,385	1,886	94.29	94.42	82.34	313.13
1,455,433	1,413,843	41,590	3,091	98.99	99.20	96.84	5,134.57
1,474,474	1,435,182	39,292	7,101	99.30	99.78	97.30	1,829.98
1,629,323	1,592,086	37,237	2,953	110.58	110.79	97.32	32.48
1,604,866	1,564,474	40,393	2,445	108.89	109.06	97.37	18,907.52
1,655,189	1,619,798	35,392	4,753	111.97	112.29	97.09	2,947.02
55,402	48,326	7,076	770	104.49	105.96	68.76	4,367.52
58,431	54,499	3,931	549	125.49	126.68	81.48	4,318.53
116,696	112,821	3,875	706	174.68	175.74	127.36	9,857.84
365,984	363,131	2,853	255	99.22	99.29	63.83	8,320.92
324,370	321,544	2,826	377	116.97	117.11	101.51	4,836.56
161,686	158,657	3,029	38	101.47	101.49	368.28	2,894.27
64,324	61,642	2,682	100	112.83	113.00	148.84	1,694.50
45,797	43,776	2,021	173	91.25	91.59	124.70	898.80
53,363	51,247	2,116	873	104.37	106.10	95.42	1,347.58
50,014	47,720	2,294	76	96.69	96.83	123.52	60,609.14
196,109	194,721	1,387	75	128.04	128.09	64.38	11,307.05
163,014	161,712	1,302	761	114.02	114.55	379.72	310.65

表 1 各項稅捐實徵數與預算數及查定數比較

(1) 地 價 稅

金額單位：新台幣千元

年度別 Fiscal Year	預 算 數 Budget Amount	查 定 數 Audited Amount			實 實徵淨額 Net Actual Collection
		合計 Total	本年度 Current FY	以前年度 Previous FY	
民國 100 年度 2011	182,338	181,999	185,752	- 3,753	189,136
民國 101 年度 2012	190,000	183,441	184,810	- 1,369	184,610
民國 102 年度 2013	193,232	205,805	206,386	- 581	206,432
民國 103 年度 2014	201,996	203,632	210,739	- 7,107	207,009
民國 104 年度 2015	207,254	213,516	213,690	- 174	214,910
民國 105 年度 2016	207,010	251,023	250,581	442	254,462
民國 106 年度 2017	207,010	255,436	255,227	208	255,977
民國 107 年度 2018	207,010	275,586	261,873	13,712	260,498
民國 108 年度 2019	207,010	263,838	263,234	604	264,039
民國 109 年度 2020	207,010	275,037	274,570	466	270,979
1月 Jan.	1,600	235	63	298	1,815
2月 Feb.	1,100	28	10	18	1,054
3月 Mar.	1,200	153	178	25	682
4月 Apr.	700	425	478	53	321
5月 May	400	27	34	7	272
6月 June	400	100	86	15	739
7月 July	400	112	95	17	778
8月 Aug.	500	72	100	28	440
9月 Sept.	500	305	329	24	532
10月 Oct.	3,500	10,197	10,197	0	10,579
11月 Nov.	103,500	263,350	263,342	8	150,321
12月 Dec.	93,210	32	216	248	103,448

資料來源：依據徵課會計報告編製。

附註：各細項未等於合計數，乃因四捨五入之故。

Table 1. Comparisons of Actual Collection, Budget and Audited Amount
(1) Land Value Tax

徵 數	Actual Collection		退還以前年 度稅款 Tax Income Returned	實徵淨額佔 預算數% of Net Actual Collection to Budget	實徵毛額 佔預算數% of Gross Actual Collection to Budget	實徵毛額佔查定數% of Gross Actual Collection to Audited Amount	
	實徵毛額 Gross Actual Collection	以前年度 Previous FY				本年度 Current FY	以前年度 Previous FY
合計 Total	本年度 Current FY	以前年度 Previous FY				本年度 Current FY	以前年度 Previous FY
189,580	178,216	11,364	444	103.73	103.97	95.94	302.80
185,966	177,762	8,204	1,356	97.16	97.88	96.19	599.27
206,788	199,771	7,017	356	106.83	107.02	96.79	1,207.75
207,580	200,968	6,612	571	102.48	102.76	95.36	93.04
215,926	207,039	8,887	1,016	103.69	104.18	96.89	5,107.47
254,628	242,398	12,230	166	122.92	123.00	96.73	2,766.97
256,193	247,991	8,202	216	123.65	123.76	97.16	3,936.13
260,573	253,623	6,950	74	125.84	125.87	96.85	50.68
264,375	255,922	8,453	336	127.55	127.71	97.22	1,400.29
271,827	264,720	7,107	848	130.90	131.31	96.41	1,524.18
1,826	63	1,889	12	113.42	114.15	62.95	634.78
1,353	18	1,335	299	95.83	123.01	185.36	7,256.60
682	76	606	-	56.82	56.82	42.54	2,447.31
559	254	305	238	45.81	79.79	53.06	569.96
397	55	342	125	67.95	99.24	164.27	5,233.23
760	113	647	21	184.73	189.90	131.72	4,420.82
793	239	553	15	194.46	198.14	250.68	3,323.23
440	71	369	-	87.96	87.96	71.09	1,323.66
562	357	205	30	106.30	112.39	108.50	844.47
10,589	10,181	407	10	302.26	302.54	99.85	395,563.11
150,346	150,140	206	25	145.24	145.26	57.01	-
103,522	103,278	243	74	110.98	111.06	47,868.60	98.10

表 1 各項稅捐實徵數與預算數及查定數比較

(2) 土地增值稅

金額單位:新台幣千元

年度別 Fiscal Year	預算數 Budget Amount	查定數 Audited Amount			實 實徵淨額 Net Actual Collection
		合計 Total	本年度 Current FY	以前年度 Previous FY	
民國100年度 2011	193,886	261,905	330,839	- 68,934	338,236
民國101年度 2012	258,958	289,083	301,734	- 12,651	298,130
民國102年度 2013	326,866	372,153	374,283	- 2,130	369,651
民國103年度 2014	334,645	420,964	422,636	- 1,672	424,110
民國104年度 2015	344,335	448,649	450,624	- 1,975	450,454
民國105年度 2016	424,110	308,614	308,317	297	305,484
民國106年度 2017	424,110	284,062	283,305	756	283,326
民國107年度 2018	424,110	409,717	403,760	5,957	405,049
民國108年度 2019	424,110	361,557	361,546	11	358,844
民國109年度 2020	424,110	389,513	389,693	-180	383,380
1月 Jan.	35,200	47,685	47,886	- 200	31,152
2月 Feb.	32,000	48,525	48,505	20	34,553
3月 Mar.	35,900	39,907	39,907	-	65,327
4月 Apr.	35,500	28,484	28,484	-	27,364
5月 May	35,200	19,969	19,969	-	18,525
6月 June	36,000	35,704	35,704	-	32,115
7月 July	36,200	29,626	29,626	-	34,820
8月 Aug.	32,800	24,042	24,042	-	19,532
9月 Sept.	35,300	42,660	42,660	-	34,322
10月 Oct.	36,310	11,245	11,245	-	16,495
11月 Nov.	36,800	27,842	27,842	-	26,929
12月 Dec.	36,900	33,823	33,823	-	42,248

資料來源：依據徵課會計報告編製。

附註：各細項未等於合計數，乃因四捨五入之故。

Table 1. Comparisons of Actual Collection, Budget and Audited Amount
(2) Land Value Increment Tax

Amount Unit:NT\$1,000

徵 實 毛 額	Actual Collection		退還以前年 度稅款 Tax Income Returned	實徵淨額佔 預算數% of Net Actual Collection to Budget	實徵毛額佔預 算數% of Gross Actual Collection to Budget	實徵毛額佔查定數% of Gross Actual Collection to Audited Amount	
	本年度 Current FY	以前年度 Previous FY				本年度 Current FY	以前年度 Previous FY
合計 Total							
338,455	326,167	12,288	219	174.45	174.56	78.01	18.78
298,837	296,404	2,433	707	115.13	115.40	98.59	17.83
369,784	365,688	4,096	133	113.09	113.13	98.23	19.23
424,938	417,569	7,369	828	126.73	126.98	97.70	192.30
451,255	448,165	3,090	801	130.82	131.05	98.80	440.73
307,461	304,654	2,807	1,977	72.03	72.50	99.45	156.46
284,590	280,729	3,861	1,264	66.80	67.10	98.81	945.12
406,118	401,217	4,901	1,068	95.51	95.76	99.09	510.66
360,075	357,049	3,026	1,231	84.61	84.90	99.37	82.26
385,483	383,659	1,824	2,103	90.40	90.89	98.45	1,011.23
31,732	31,525	207	580	88.50	90.15	65.83	-103.34
34,553	34,485	68	-	107.98	107.98	71.09	-
65,327	64,325	1,002	-	181.97	181.97	161.19	-
27,364	27,358	6	-	77.08	77.08	96.05	-
18,525	18,416	109	-	52.63	52.63	92.22	-
32,115	32,103	12	-	89.21	89.21	89.91	-
34,820	34,820	-	-	96.19	96.19	117.53	-
19,532	19,532	-	-	59.55	59.55	81.24	-
35,089	34,670	419	767	97.23	99.40	81.27	-
16,538	16,538	-	43	45.43	45.55	147.06	-
26,965	26,965	-	36	73.18	73.27	96.85	-
42,924	42,924	-	677	114.49	116.33	126.91	-

表 1 各項稅捐實徵數與預算數及查定數比較

(3) 房 屋 稅

金額單位:新台幣千元

年度別 Fiscal Year	預 算 數 Budget Amount	查 定 數 Audited Amount			實 實徵淨額 Net Actual Collection
		合計 Total	本年度 Current FY	以前年度 Previous FY	
民國100年度 2011	240,755	232,614	238,899	- 6,285	240,968
民國101年度 2012	242,005	238,555	242,089	- 3,534	242,641
民國102年度 2013	245,585	191,747	244,841	- 53,094	246,197
民國103年度 2014	249,815	237,532	254,287	- 16,755	253,575
民國104年度 2015	248,408	262,197	266,232	- 4,035	266,203
民國105年度 2016	253,575	272,505	272,477	28	278,461
民國106年度 2017	253,575	275,216	274,968	247	268,829
民國107年度 2018	253,575	307,259	287,627	19,632	285,099
民國108年度 2019	253,575	297,844	297,760	84	295,350
民國109年度 2020	253,575	304,325	304,317	8	297,521
1月 Jan.	800	2,130	2,128	2	1,580
2月 Feb.	600	625	630	- 4	1,359
3月 Mar.	800	1,157	1,162	- 5	1,164
4月 Apr.	5,000	9,166	9,162	4	9,772
5月 May	130,000	288,131	288,131	0	158,665
6月 June	106,000	195	196	- 1	102,266
7月 July	4,000	165	152	- 12	4,882
8月 Aug.	2,485	474	474	- 1	6,272
9月 Sept.	1,490	200	199	1	2,675
10月 Oct.	800	569	568	1	3,463
11月 Nov.	800	1,266	1,264	2	3,135
12月 Dec.	800	577	556	22	2,286

資料來源：依據徵課會計報告編製。

附註：各細項未等於合計數，乃因四捨五入之故。

Table 1. Comparisons of Actual Collection, Budget and Audited Amount
(3) House Tax

Amount Unit:NT\$1,000

徵 數 實徵毛額	Actual Collection		退還以前年 度稅款 Tax Income Returned	實徵淨額佔 預算數% of Net Actual Collection to Budget	實徵毛額佔 預算數% of Gross Actual Collection to Budget	實徵毛額佔查定數% of Gross Actual Collection to Audited Amount	
	本年度 Current FY	以前年度 Previous FY				本年度 Current FY	以前年度 Previous FY
合計 Total							
241,075	231,860	9,215	107	100.09	100.13	97.05	146.62
242,754	235,945	6,809	113	100.26	100.31	97.46	192.67
246,270	239,494	6,776	73	100.25	100.28	97.82	12.76
253,770	246,478	7,292	195	101.51	101.58	96.93	43.52
266,333	259,356	6,977	130	107.16	107.22	97.42	172.91
278,519	268,013	10,506	58	109.81	109.84	98.36	37,521.43
273,330	270,150	3,180	4,501	106.02	107.79	98.25	1,285.90
285,178	281,895	3,283	79	112.43	112.46	98.01	16.72
295,515	291,698	3,817	165	116.47	116.54	97.96	4,544.23
297,639	293,379	4,260	119	117.33	117.38	96.41	50,816.03
1,584	1,075	510	4	197.51	198.05	50.51	27,988.80
1,371	1,189	183	12	226.58	228.54	188.77	4,356.21
1,167	967	200	2	145.54	145.85	83.20	3,723.15
9,778	9,435	343	6	195.44	195.56	102.97	8,511.31
158,673	158,334	340	8	122.05	122.06	54.95	300,458.41
102,270	101,921	349	5	96.48	96.48	52,126.02	55,125.87
4,886	4,628	258	4	122.06	122.15	3,038.39	2,102.91
6,347	5,888	459	74	252.41	255.40	1,241.21	64,498.73
2,677	2,390	287	2	179.56	179.69	1,200.69	38,263.07
3,463	2,397	1,066	-	432.91	432.91	422.07	124,565.77
3,135	2,961	174	-	391.89	391.89	234.28	7,315.44
2,287	2,196	91	1	285.69	285.86	395.22	422.06

表 1 各項稅捐實徵數與預算數及查定數比較

(4) 使用牌照稅

金額單位:新台幣千元

年度別 Fiscal Year	預算數 Budget Amount	查定數 Audited Amount			實徵淨額 Net Actual Collection
		合計 Total	本年度 Current FY	以前年度 Previous FY	
民國100年度 2011	437,728	441,007	453,440	- 12,433	454,731
民國101年度 2012	464,481	456,167	465,920	- 9,753	464,049
民國102年度 2013	478,994	470,117	478,519	- 8,402	475,133
民國103年度 2014	485,313	491,629	497,487	- 5,858	491,757
民國104年度 2015	499,210	520,569	526,813	- 6,244	520,351
民國105年度 2016	491,757	548,813	548,799	14	533,927
民國106年度 2017	491,757	557,296	556,913	383	553,371
民國107年度 2018	491,757	634,839	564,709	70,130	558,413
民國108年度 2019	491,757	572,709	571,819	890	571,209
民國109年度 2020	491,757	577,324	577,012	312	575,949
1月 Jan.	6,000	6,945	6,845	100	9,855
2月 Feb.	6,000	7,369	7,349	20	8,501
3月 Mar.	20,000	30,963	30,944	19	32,137
4月 Apr.	320,757	526,338	526,323	15	323,076
5月 May	103,000	977	1,029	- 52	139,934
6月 June	10,000	469	415	54	20,045
7月 July	7,000	346	307	39	12,541
8月 Aug.	7,000	260	271	- 11	7,682
9月 Sept.	4,000	295	303	- 9	5,103
10月 Oct.	4,000	3,864	3,877	- 13	5,909
11月 Nov.	2,000	151	153	2	5,975
12月 Dec.	2,000	351	499	147	5,192

資料來源：依據徵課會計報告編編製。

附註：各細項未等於合計數，乃因四捨五入之故。

Table 1. Comparisons of Actual Collection, Budget and Audited Amount

(4) Vehicle License Tax

Amount Unit:NT\$1,000

徵 數 實徵毛額	Actual Collection		退還以前年 度稅款 Tax Income Returned	實徵淨額佔 預算數% of Net Actual Collection to Budget	實徵毛額佔 預算數% of Gross Actual Collection to Budget	實徵毛額佔查定數% of Gross Actual Collection to Audited Amount	
	本年度 Current FY	以前年度 Previous FY				本年度 Current FY	以前年度 Previous FY
合計 Total							
454,916	435,535	19,381	185	103.88	103.93	96.05	155.88
464,259	448,525	15,734	210	99.91	99.95	96.27	161.32
475,416	460,578	14,838	283	99.19	99.25	96.25	176.60
492,171	476,787	15,384	414	101.33	101.41	95.84	262.62
520,892	505,694	15,198	541	104.23	104.34	95.99	243.40
534,652	520,690	13,962	725	108.58	108.72	94.88	99,728.57
554,336	532,787	21,549	965	112.53	112.73	95.67	5,623.59
559,302	540,416	18,886	889	113.55	113.74	95.70	26.93
571,804	548,497	23,307	595	116.16	116.28	95.92	2,618.78
577,561	556,958	20,603	1,612	117.12	117.45	96.52	6,597.29
10,028	6,218	3,810	173	164.24	167.13	90.84	3,811.77
8,723	6,414	2,309	222	141.68	145.39	87.27	11,755.17
32,838	30,813	2,025	701	160.69	164.19	99.58	10,516.17
323,088	320,899	2,189	11	100.72	100.73	60.97	14,437.50
140,168	138,164	2,004	234	135.86	136.09	13,428.30	3,842.11
20,053	18,151	1,902	9	200.45	200.53	4,374.91	3,491.68
12,606	10,896	1,710	65	179.15	180.08	3,551.55	4,335.37
7,777	6,859	918	95	109.74	111.10	2,529.79	8,080.62
5,161	4,167	995	58	127.58	129.03	1,373.13	11,447.34
5,929	5,137	791	20	147.72	148.22	132.51	6,149.81
5,990	4,990	1,000	15	298.77	299.49	3,270.32	48,734.32
5,200	4,250	951	9	259.58	260.02	852.47	645.02

表 1 各項稅捐實徵數與預算數及查定數比較

(5)契 稅

金額單位：新台幣千元

年度別 Fiscal Year	預算數 Budget Amount	查定數 Audited Amount			實 實徵淨額 Net Actual Collection
		合計 Total	本年度 Current FY	以前年度 Previous FY	
民國100年度 2011	30,974	34,692	34,822	- 130	40,394
民國101年度 2012	36,110	39,134	39,176	- 42	38,663
民國102年度 2013	36,983	56,028	56,098	- 70	56,255
民國103年度 2014	35,826	39,404	39,468	- 64	39,328
民國104年度 2015	43,274	40,602	40,740	- 138	40,567
民國105年度 2016	38,358	33,283	32,916	367	32,754
民國106年度 2017	39,215	34,095	34,226	- 131	34,478
民國107年度 2018	32,530	44,356	43,694	663	43,717
民國108年度 2019	33,727	32,095	31,997	98	32,166
民國109年度 2020	36,240	55,089	55,056	33	53,890
1月 Jan.	3,000	7,950	7,950	-	4,773
2月 Feb.	3,000	3,853	3,798	54	5,917
3月 Mar.	3,000	4,696	4,717	- 21	5,040
4月 Apr.	3,000	1,804	1,804	-	2,387
5月 May	3,000	3,088	3,088	-	2,197
6月 June	3,000	2,807	2,807	-	3,165
7月 July	3,000	4,853	4,853	-	3,999
8月 Aug.	2,500	6,290	6,290	-	6,783
9月 Sept.	3,000	4,999	4,999	-	4,707
10月 Oct.	3,000	4,447	4,447	-	5,012
11月 Nov.	3,013	5,269	5,269	-	4,768
12月 Dec.	3,727	5,034	5,034	-	5,139

資料來源：依據徵課會計報告編製。

附註：各細項未等於合計數，乃因四捨五入之故。

Table 1. Comparisons of Actual Collection, Budget and Audited Amount
(5) Deed Tax

Amount Unit:NT\$1,000

徵 數 Actual Collection				實徵淨額佔 預算數% of Net Actual Collection to Budget	實徵毛額佔 預算數% of Gross Actual Collection to Budget	實徵毛額佔查定數% of Gross Actual Collection to Audited Amount	
實徵毛額 Gross Actual Collection	本年度 Current FY	以前年度 Previous FY	退還以前 年度稅款 Tax Income Returned			本年度 Current FY	以前年度 Previous FY
合計 Total							
40,660	34,263	6,397	266	130.41	131.27	98.39	4,920.77
38,781	38,263	518	118	107.07	107.40	97.67	1,233.33
56,366	55,524	842	111	152.11	152.41	98.98	1,202.86
39,341	38,831	510	13	109.78	109.81	98.39	796.88
40,612	40,115	497	45	93.74	93.85	98.47	360.14
32,915	32,252	663	161	85.39	85.81	97.98	180.65
34,619	33,792	828	142	87.92	88.28	98.73	631.13
43,804	43,176	628	86	134.39	134.66	98.82	94.75
32,247	31,628	619	81	95.37	95.61	98.85	631.89
53,925	53,634	291	35	148.70	148.80	97.42	879.99
4,773	4,506	268	-	159.11	159.11	56.68	-
5,917	5,895	22	-	197.25	197.25	155.20	-
5,043	5,043	-	3	168.01	168.11	106.91	-
2,387	2,385	1	-	79.55	79.55	132.25	-
2,204	2,204	-	7	73.25	73.47	71.37	-
3,165	3,165	-	-	105.50	105.50	112.74	-
4,016	4,016	-	16	133.31	133.85	82.74	-
6,787	6,787	-	4	271.34	271.48	107.91	-
4,709	4,709	-	2	156.91	156.97	94.20	-
5,016	5,016	-	4	167.07	167.20	112.80	-
4,768	4,768	-	-	158.25	158.25	90.50	-
5,139	5,139	-	-	137.89	137.89	102.09	-

表 1 各項稅捐實徵數與預算數及查定數比較

(6)印花稅

金額單位：新台幣千元

年度別 Fiscal Year	預算數 Budget Amount	查定數 Audited Amount			實 實徵淨額 Net Actual Collection
		合計 Total	本年度 Current FY	以前年度 Previous FY	
民國100年度 2011	31,004	31,323	31,495	- 172	33,026
民國101年度 2012	33,992	36,286	36,296	- 10	36,244
民國102年度 2013	33,752	36,942	36,957	- 15	35,138
民國103年度 2014	38,812	40,754	40,755	- 1	40,675
民國104年度 2015	37,059	37,253	37,294	- 41	37,162
民國105年度 2016	40,675	33,476	33,754	- 278	34,325
民國106年度 2017	40,675	42,015	41,336	679	42,200
民國107年度 2018	40,675	42,070	40,815	1,254	39,029
民國108年度 2019	40,675	37,073	38,563	- 1,490	38,926
民國109年度 2020	40,675	39,725	39,162	563	39,938
1月 Jan.	4,186	4,493	4,535	- 42	4,471
2月 Feb.	1,823	1,804	1,822	- 18	1,896
3月 Mar.	3,853	4,736	4,736	0	4,742
4月 Apr.	2,085	1,872	1,872	-	2,014
5月 May	3,785	4,193	4,192	1	3,876
6月 June	2,209	2,495	2,460	35	2,606
7月 July	4,375	4,595	4,479	116	3,981
8月 Aug.	2,866	2,163	1,898	265	2,891
9月 Sept.	4,203	4,283	4,094	189	4,128
10月 Oct.	2,190	2,368	2,352	16	2,528
11月 Nov.	5,045	3,825	3,825	-	3,844
12月 Dec.	4,055	2,897	2,897	-	2,961

資料來源：依據徵課會計報告編製。

附註：各細項未等於合計數，乃因四捨五入之故。

Table 1. Comparisons of Actual Collection, Budget and Audited Amount
(6) Stamp Tax

Amount Unit:NT\$1,000

徵 數 實 徵 毛 額	Actual Collection		退還以前 年度稅款 Tax Income Returned	實徵淨額佔 預算數% of Net Actual Collection to Budget	實徵毛額佔 預算數% of Gross Actual Collection to Budget	實徵毛額佔查定數% of Gross Actual Collection to Audited Amount	
	本年度 Current FY	以前年度 Previous FY				本年度 Current FY	以前年度 Previous FY
合計 Total							
33,048	31,286	1,762	22	106.52	106.59	99.34	1,024.42
36,251	36,057	194	7	106.63	106.65	99.34	1,940.00
36,596	36,372	224	1,458	104.11	108.43	98.42	1,493.33
40,714	40,133	581	39	104.80	104.90	98.47	58,100.00
37,181	36,600	581	19	100.28	100.33	98.14	1,417.07
34,327	33,345	982	2	84.39	84.39	98.79	353.24
42,202	41,114	1,088	2	103.75	103.75	99.46	160.19
39,785	38,530	1,254	755	95.95	97.81	94.40	100.00
38,964	38,171	793	38	95.70	95.79	98.98	53.22
39,970	39,015	956	32	98.19	98.27	99.62	169.71
4,472	4,121	351	0	106.82	106.82	90.87	836.14
1,908	1,925	17	12	103.98	104.67	105.68	-
4,742	4,742	0	-	123.06	123.06	100.13	-
2,014	2,014	-	-	96.62	96.62	107.60	-
3,879	3,879	-	3	102.41	102.48	92.52	-
2,610	2,575	35	4	117.97	118.15	104.66	100.00
3,981	3,865	116	-	91.00	91.00	86.28	100.00
2,891	2,640	251	-	100.87	100.87	139.10	94.79
4,141	3,938	203	13	98.22	98.53	96.19	107.30
2,528	2,512	16	-	115.45	115.45	106.81	100.00
3,844	3,844	-	-	76.19	76.19	100.49	-
2,961	2,961	-	-	73.01	73.01	102.18	-

表 1 各項稅捐實徵數與預算數及查定數比較

(7) 娛樂稅

金額單位：新台幣千元

年度別 Fiscal Year	預算數 Budget Amount	查定數 Audited Amount			實徵淨額 Net Actual Collection
		合計 Total	本年度 Current FY	以前年度 Previous FY	
民國100年度 2011	10,926	10,634	11,355	- 721	11,426
民國101年度 2012	10,841	11,253	11,787	- 534	11,643
民國102年度 2013	11,119	12,043	12,414	- 371	11,908
民國103年度 2014	11,343	11,257	11,623	- 366	11,511
民國104年度 2015	11,658	10,574	10,864	- 290	10,711
民國105年度 2016	11,687	10,994	11,054	- 60	10,917
民國106年度 2017	11,377	10,318	10,314	4	10,467
民國107年度 2018	11,047	12,670	10,279	2,391	10,448
民國108年度 2019	10,698	11,254	11,242	12	11,312
民國109年度 2020	10,611	10,709	10,710	-2	10,882
1月 Jan.	800	1,010	1,005	5	986
2月 Feb.	900	1,094	1,093	0	922
3月 Mar.	900	1,086	1,093	- 7	1,048
4月 Apr.	800	812	812	-	795
5月 May	800	313	313	- 1	524
6月 June	900	617	616	1	712
7月 July	1,098	698	699	- 2	919
8月 Aug.	1,000	953	953	- 1	947
9月 Sept.	900	1,119	1,120	- 0	1,022
10月 Oct.	900	962	962	-	965
11月 Nov.	900	1,051	1,051	-	1,061
12月 Dec.	713	994	992	2	981

資料來源：依據徵課會計報告編製。

附註：各細項未等於合計數，乃因四捨五入之故。

Table 1. Comparisons of Actual Collection, Budget and Audited Amount
(7) Amusement Tax

Amount Unit:NT\$1,000

徵 數		Actual Collection		實徵淨額佔預算數% of Net Actual Collection to Budget	實徵毛額佔預算數% of Gross Actual Collection to Budget	實徵毛額佔查定數% of Gross Actual Collection to Audited Amount	
實徵毛額	Gross Actual Collection	退還以前年度稅款 Tax Income Returned	以前年度 Previous FY			本年度 Current FY	以前年度 Previous FY
合計 Total	本年度 Current FY	以前年度 Previous FY					
11,429	10,662	767	3	104.58	104.60	93.90 -	106.38
11,645	11,069	576	2	107.40	107.42	93.91 -	107.87
12,126	11,544	582	218	107.10	109.06	92.99 -	156.87
11,513	10,904	609	2	101.48	101.50	93.81 -	166.39
10,711	10,308	403	-	91.88	91.88	94.88 -	138.97
10,919	10,479	440	2	93.41	93.43	94.80 -	733.33
10,478	9,894	584	11	92.00	92.10	95.93	14,194.80
10,448	10,027	421	0	94.58	94.58	97.55	17.60
11,312	10,934	378	-	105.74	105.74	97.26	3,147.31
10,886	10,536	351	4	102.56	102.60	98.37 -	18,891.92
987	945	42	1	123.25	123.34	94.03	845.32
925	894	31	3	102.41	102.77	81.75	-
1,048	1,007	41	-	116.48	116.48	92.13 -	582.46
795	786	9	-	99.35	99.35	96.76	-
524	492	32	-	65.49	65.49	156.99	-
712	629	83	-	79.11	79.11	102.15	10,415.89
919	874	45	-	83.68	83.68	125.04 -	2,805.23
947	923	24	-	94.68	94.68	96.81	-
1,022	1,015	7	-	113.60	113.60	90.69	-
965	952	13	-	107.25	107.25	98.98	-
1,061	1,054	7	-	117.91	117.91	100.24	-
981	964	17	-	137.61	137.61	97.21	817.05

表 1 各項稅捐實徵數與預算數及查定數比較

(8) 土石採取景觀維護特別稅

金額單位：新台幣千元

年度別 Fiscal Year	預算數 Budget Amount	查定數 Audited Amount			實 實徵淨額 Net Actual Collection
		合計 Total	本年度 Current FY	以前年度 Previous FY	
民國 100 年度 2011	-	-	-	-	-
民國 101 年度 2012	-	-	-	-	-
民國 102 年度 2013	-	-	-	-	-
民國 103 年度 2014	-	-	-	-	-
民國 104 年度 2015	-	-	-	-	-
民國 105 年度 2016	-	2,012	2,012	-	2,012
民國 106 年度 2017	10,000	18,725	18,725	-	18,725
民國 107 年度 2018	10,000	24,116	23,202	914	24,116
民國 108 年度 2019	10,000	30,574	30,574	-	30,574
民國 109 年度 2020	10,000	17,897	17,897	-	17,897
1月 Jan.	700	-	-	-	-
2月 Feb.	700	3,680	3,680	-	3,680
3月 Mar.	750	5,849	5,849	-	5,849
4月 Apr.	750	-	-	-	-
5月 May	800	-	-	-	-
6月 June	800	797	797	-	-
7月 July	850	1,508	1,508	-	2,305
8月 Aug.	850	1,077	1,077	-	1,077
9月 Sept.	900	-	-	-	-
10月 Oct.	950	4,986	4,986	-	4,986
11月 Nov.	1,050	-	-	-	-
12月 Dec.	900	-	-	-	-

資料來源：依據徵課會計報告編製。

附註：各細項未等於合計數，乃因四捨五入之故。

Table 1. Comparisons of Actual Collection, Budget and Audited Amount
(8) Special Soil and Rock Management Tax

Amount Unit:NT\$1,000

徵 數 Actual Collection				實徵淨額佔 預算數% of Net Actual Collection to Budget	實徵毛額佔預 算數% of Gross Actual Collection to Budget	實徵毛額佔查定數% of Gross Actual Collection to Audited Amount	
實徵毛額 Gross Actual Collection	Actual Collection		退還以前年 度稅款 Tax Income Returned			本年度 Current FY	以前年度 Previous FY
合計 Total	本年度 Current FY	以前年度 Previous FY				本年度 Current FY	以前年度 Previous FY
-	-	-	-	-	-	-	-
-	-	-	-	-	-	-	-
-	-	-	-	-	-	-	-
-	-	-	-	-	-	-	-
-	-	-	-	-	-	-	-
2,012	2,012	-	-	-	-	-	-
18,725	18,725	-	-	187.25	187.25	100.00	-
24,116	23,202	914	-	241.16	241.16	100.00	100.00
30,574	30,574	-	-	305.74	305.74	100.00	-
17,897	17,897	-	-	178.97	178.97	100.00	-
-	-	-	-	-	-	-	-
3,680	3,680	-	-	525.71	525.71	100.00	-
5,849	5,849	-	-	779.84	779.84	-	-
-	-	-	-	-	-	-	-
-	-	-	-	-	-	-	-
-	-	-	-	-	-	-	-
2,305	2,305	-	-	271.15	271.15	152.84	-
1,077	1,077	-	-	126.73	126.73	100.00	-
-	-	-	-	-	-	-	-
4,986	4,986	-	-	524.85	524.85	100.00	-
-	-	-	-	-	-	-	-
-	-	-	-	-	-	-	-

表 1 各項稅捐實徵數與預算數及查定數比較

(9) 教 育 捐

金額單位:新台幣千元

年度別 Fiscal Year	預 算 數 Budget Amount	查 定 數 Audited Amount			實
		合計 Total	本年度 Current FY	以前年度 Previous FY	實徵淨額 Net Actual Collection
民國 100 年度 2011	-	-	-	-	-
民國 101 年度 2012	-	-	-	-	-
民國 102 年度 2013	-	-	-	-	-
民國 103 年度 2014	-	-	-	-	-
民國 104 年度 2015	-	-	-	-	-
民國 105 年度 2016	-	-	-	-	-
民國 106 年度 2017	-	-	-	-	-
民國 107 年度 2018	-	-	-	-	-
民國 108 年度 2019	-	-	-	-	-
民國 109 年度 2020	-	-	-	-	-
1月 Jan.	-	-	-	-	-
2月 Feb.	-	-	-	-	-
3月 Mar.	-	-	-	-	-
4月 Apr.	-	-	-	-	-
5月 May	-	-	-	-	-
6月 June	-	-	-	-	-
7月 July	-	-	-	-	-
8月 Aug.	-	-	-	-	-
9月 Sept.	-	-	-	-	-
10月 Oct.	-	-	-	-	-
11月 Nov.	-	-	-	-	-
12月 Dec.	-	-	-	-	-
房屋稅附徵 Surtax on House Tax	-	-	-	-	-
娛樂稅附徵 Surtax on Amusement	-	-	-	-	-
契稅附徵 Surtax on Deeds Tax	-	-	-	-	-

資料來源：依據徵課會計報告編製。

表 1 各項稅捐實徵數與預算數及查定數比較

(三) 罰 鍰 收 入

金額單位：新台幣千元

年度別 Fiscal Year	預 算 數 Budget Amount	查 定 數 Audited Amount			實
		合計 Total	本年度 Current FY	以前年度 Previous FY	實徵淨額 Net Actual Collection
民國 100 年度 2011	10,000	12,500	24,637	- 12,137	23,990
民國 101 年度 2012	10,000	16,559	23,806	- 7,247	21,341
民國 102 年度 2013	10,000	13,118	20,017	- 6,899	19,459
民國 103 年度 2014	10,000	8,599	14,247	- 5,648	18,979
民國 104 年度 2015	10,000	(1,665)	3,875	- 5,540	11,929
民國 105 年度 2016	10,000	18,270	14,469	3,801	13,214
民國 106 年度 2017	10,000	22,745	19,725	3,020	14,880
民國 107 年度 2018	10,000	61,882	13,926	47,956	14,783
民國 108 年度 2019	10,000	16,518	12,850	3,668	16,118
民國 109 年度 2020	10,000	14,623	11,338	3,284	14,145
1月 Jan.	820	1,327	600	727	1,080
2月 Feb.	820	782	462	320	751
3月 Mar.	820	1,254	943	311	762
4月 Apr.	820	964	681	283	878
5月 May	840	1,206	943	262	1,240
6月 June	840	2,208	1,906	302	1,566
7月 July	840	1,456	1,224	232	1,041
8月 Aug.	840	965	794	172	1,026
9月 Sept.	840	1,189	1,040	149	1,351
10月 Oct.	840	1,080	791	289	1,261
11月 Nov.	840	1,105	977	128	1,498
12月 Dec.	840	1,087	978	109	1,692

資料來源：依據徵課會計報告編製。

附註：各細項未等於合計數，乃因四捨五入之故。

Table 1. Comparisons of Actual Collection, Budget and Audited Amount

(三) Fines

Amount Unit:NT\$1,000

徵 數 Actual Collection				實徵淨額佔 預算數% of Net Actual Collection to Budget	實徵毛額佔 預算數% of Gross Actual Collection to Budget	實徵毛額佔查定數% of Gross Actual Collection to Audited Amount	
實徵毛額 Gross Actual Collection		退還以前年 度稅款 Tax Income Returned	合計 Total			本年度 Current FY	以前年度 Previous FY
24,317	9,350			14,967	327		
21,844	8,650	13,194	503	213.41	218.44	36.34	182.06
19,963	7,798	12,165	504	194.59	199.63	38.96	176.33
19,162	7,376	11,786	183	189.79	191.62	51.77	208.68
12,274	3,526	8,748	345	119.29	122.74	90.99	157.91
13,980	7,513	6,467	766	132.14	139.80	51.92	170.14
15,604	8,596	7,008	724	148.80	156.04	43.58	232.08
15,272	6,978	8,294	489	147.83	152.72	50.10	17.30
16,592	6,636	9,957	475	161.18	165.92	51.64	271.44
14,449	6,656	7,794	304	141.45	144.49	58.70	237.30
1,132	26	1,106	52	131.71	138.02	4.31	152.16
877	67	810	125	91.62	106.90	14.48	252.96
783	164	619	22	92.87	95.51	17.38	198.88
878	213	665	0	107.11	107.11	31.35	234.71
1,246	673	573	5	147.66	148.28	71.34	218.41
1,566	849	716	-	186.39	186.39	44.55	237.09
1,048	546	502	7	123.91	124.75	44.62	216.34
1,041	584	457	15	122.13	123.91	73.56	266.43
1,406	789	617	55	160.81	167.40	75.82	414.21
1,277	633	643	16	150.11	151.97	80.06	222.51
1,500	837	663	2	178.31	178.55	85.63	517.64
1,697	1,275	423	5	201.41	202.05	130.32	388.52

表 2 各項稅捐收入數額及指數

基 比:100年度=100

環 比:上年度=100

分配比:當年度總計=100

金額單位:新台幣千元

稅目別 Item of Tax	100年度 FY2011				101年度 FY2012			
	金額 Amount	指數 Index		分配比 Shares	金額 Amount	指數 Index		分配比 Shares
		基比 Fixed Index	環比 Link Index			基比 Fixed Index	環比 Link Index	
總 計 Grand Total	1,331,907	100.00	111.55	100.00	1,297,321	97.40	97.40	100.00
1. 稅 捐 收 入 Tax Receipts	1,307,917	100.00	111.68	98.20	1,275,980	97.56	97.56	98.35
地 價 稅 Land Value Tax	189,136	100.00	104.24	14.20	184,610	97.61	97.61	14.23
田 賦 Land Tax	-	-	-	-	-	-	-	-
土地增值稅 Land Value Increment Tax	338,236	100.00	146.33	25.39	298,130	88.14	88.14	22.98
房 屋 稅 House Tax	240,968	100.00	100.70	18.09	242,642	100.69	100.69	18.70
使用牌照稅 Vehicle License Tax	454,731	100.00	103.29	34.14	464,048	102.05	102.05	35.77
契 稅 Deed Tax	40,394	100.00	110.19	3.03	38,663	95.71	95.71	2.98
印 花 稅 Stamp Tax	33,026	100.00	105.42	2.48	36,244	109.74	109.74	2.79
娛 樂 稅 Amusement Tax	11,426	100.00	104.23	0.86	11,643	101.90	101.90	0.90
土石採取景觀維護特別稅 Special Soil and Rock Management Tax	-	-	-	-	-	-	-	-
教 育 捐 Education Surtax	-	-	-	-	-	-	-	-
2. 罰 鍰 Fines	23,990	100.00	104.85	1.80	21,341	88.96	88.96	1.65

資料來源：依據徵課會計報告編製。

附 註：1.總計=稅捐收入+罰鍰。

2.本表資料採曆年資料(1-12月)

3.各細項未等於合計數，乃因四捨五入之故。

Table 2. Net Actual Collection and Index in Recent Years

Fixed Index : FY2011=100

Link Index : Last year=100

Shares : Total of each year=100

Amount Unit : N.T.\$1,000

102年度 FY2013				103年度 FY2014				104年度 FY2015			
金額 Amount	指數 Index		分配比 Shares	金額 Amount	指數 Index		分配比 Shares	金額 Amount	指數 Index		分配比 Shares
	基比 Fixed Index	環比 Link Index			基比 Fixed Index	環比 Link Index			基比 Fixed Index	環比 Link Index	
1,420,173	106.63	109.47	100.00	1,486,944	111.64	104.70	100.00	1,552,287	116.55	104.39	100.00
1,400,714	107.10	109.78	98.63	1,467,965	112.24	104.80	98.72	1,540,358	117.77	104.93	99.23
206,432	109.14	111.82	14.54	207,009	109.45	100.28	13.92	214,910	113.63	103.82	13.84
-	-	-	-	-	-	-	-	-	-	-	-
369,651	109.29	123.99	26.03	424,110	125.39	114.73	28.52	450,454	133.18	106.21	29.02
246,197	102.17	101.47	17.34	253,575	105.23	103.00	17.05	266,203	110.47	104.98	17.15
475,133	104.49	102.39	33.46	491,757	108.14	103.50	33.07	520,351	114.43	105.81	33.52
56,255	139.27	145.50	3.96	39,328	97.36	69.91	2.64	40,567	100.43	103.15	2.61
35,138	106.39	96.95	2.47	40,675	123.16	115.76	2.74	37,162	112.52	91.36	2.39
11,908	104.22	102.28	0.84	11,511	100.74	96.67	0.77	10,711	93.74	93.05	0.69
-	-	-	-	-	-	-	-	-	-	-	-
-	-	-	-	-	-	-	-	-	-	-	-
19,459	81.11	91.18	1.37	18,979	79.11	97.53	1.28	11,929	49.72	62.85	0.77

表 2 各項稅捐收入數額及指數

基 比:100年度=100

環 比:上年度=100

分配比:當年度總計=100

金額單位:新台幣千元

稅目別 Item of Tax	105年度 FY2016				106年度 FY2017			
	金額 Amount	指數 Index		分配比 Shares	金額 Amount	指數 Index		分配比 Shares
		基比 Fixed Index	環比 Link Index			基比 Fixed Index	環比 Link Index	
總 計 Grand Total	1,465,556	110.03	94.41	100.00	1,482,254	111.29	101.14	100.00
1. 稅 捐 收 入 Tax Receipts	1,452,342	111.04	94.29	99.10	1,467,373	112.19	101.03	99.00
地 價 稅 Land Value Tax	254,462	134.54	118.40	17.36	255,977	135.34	100.60	17.27
田 賦 Land Tax	-	-	-	-	-	-	-	-
土地增值稅 Land Value Increment Tax	305,484	90.32	67.82	20.84	283,326	83.77	92.75	19.11
房 屋 稅 House Tax	278,461	115.56	104.60	19.00	268,829	111.56	96.54	18.14
使用牌照稅 Vehicle License Tax	533,927	117.42	102.61	36.43	553,371	121.69	103.64	37.33
契 稅 Deed Tax	32,754	81.09	80.74	2.23	34,478	85.35	105.26	2.33
印 花 稅 Stamp Tax	34,325	103.93	92.37	2.34	42,200	127.78	122.94	2.85
娛 樂 稅 Amusement Tax	10,917	95.55	101.92	0.74	10,467	91.61	95.88	0.71
土石採取景觀維護特別稅 Special Soil and Rock Management Tax	2,012	-	-	0	18,725	-	930.68	1.26
教 育 捐 Education Surtax	-	-	-	-	-	-	-	-
2. 罰 鍰 Fine	13,214	55.08	110.77	0.90	14,880	62.03	112.61	1.00

資料來源：依據徵課會計報告編製。

附 註：1.總計=稅捐收入+罰鍰。

2.本表資料採曆年資料(1-12月)

3.各細項未等於合計數，乃因四捨五入之故。

Table 2. Net Actual Collection and Index in Recent Years

Fixed Index : FY2011=100

Link Index : Last year=100

Shares : Total of each year=100

Amount Unit : N.T.\$1,000

107年度 FY2018				108年度 FY2019				109年度 FY2020			
金額 Amount	指數 Index		分配比 Shares	金額 Amount	指數 Index		分配比 Shares	金額 Amount	指數 Index		分配比 Shares
	基比 Fixed Index	環比 Link Index			基比 Fixed Index	環比 Link Index			基比 Fixed Index	環比 Link Index	
1,641,153	137.45	110.72	100.00	1,618,539	135.56	98.62	100.00	1,664,582	124.98	102.84	100.00
1,626,370	138.88	110.84	99.10	1,602,421	136.83	98.53	99.00	1,650,437	126.19	103.00	99.15
260,498	143.57	101.77	15.87	264,039	145.52	101.36	16.31	270,979	143.27	102.63	16.28
-	-	-	-	-	-	-	-	-	-	-	-
405,049	119.75	142.96	24.68	358,844	106.09	88.59	22.17	383,380	113.35	106.84	23.03
285,099	118.31	106.05	17.37	295,350	122.57	103.60	18.25	297,521	123.47	100.73	17.87
558,413	122.80	100.91	34.03	571,209	125.61	102.29	35.29	575,949	126.66	100.83	34.60
43,717	108.23	126.80	2.66	32,166	79.63	73.58	1.99	53,890	133.41	167.53	3.24
39,029	118.18	92.49	2.38	38,926	117.86	99.74	2.41	39,938	120.93	102.60	2.40
10,448	91.44	99.82	0.64	11,312	99.00	108.27	0.70	10,882	95.24	96.20	0.65
24,116	-	128.79	1.47	30,574	-	126.78	1.89	17,897	-	59	1.08
-	-	-	-	-	-	-	-	-	-	-	-
14,783	61.62	99.35	0.90	16,118	67.18	109.03	1.00	14,145	58.96	87.76	0.85

表 3 各項稅收季節變動指數

(一) 總 計(包括罰鍰收入)

金額單位:新台幣千元

年度別 Fiscal Year	1月 Jan.	2月 Feb.	3月 Mar.	4月 Apr.	5月 May	6月 June
民國 100 年度 2011	65,788	35,658	126,871	252,837	307,250	131,967
民國 101 年度 2012	50,415	40,246	64,496	260,437	337,485	130,064
民國 102 年度 2013	53,249	31,322	64,594	284,178	349,393	158,036
民國 103 年度 2014	57,303	28,145	86,905	336,438	323,464	139,021
民國 104 年度 2015	86,099	38,346	80,186	340,739	320,173	150,908
民國 105 年度 2016	50,737	34,450	62,179	325,064	360,795	135,078
民國 106 年度 2017	45,987	37,552	93,288	318,292	325,418	172,479
民國 107 年度 2018	74,297	54,592	67,114	373,266	365,122	172,505
民國 108 年度 2019	76,136	39,070	46,582	399,730	369,538	138,179
民國 109 年度 2020	55,712	58,633	116,751	366,607	325,234	163,213
各月總計 Total	615,722	398,014	808,966	3,257,588	3,383,872	1,491,450
各月平均 Average	61,572.22	39,801.43	80,896.60	325,758.85	338,387.17	149,145.01
季節指數 Seasonal Index	49.39	31.92	64.89	261.29	271.42	119.63

資料來源：依據徵課會計報告編製。

附

註：1. 本表所列金額一律用實徵淨額。

2. 計算式：各月平均=各月總計/年度數；季節指數=(各月平均/各月平均之年平均數)*100。

3. 本表資料採曆年資料(1-12月)。

4. 各細項未等於合計數，乃因四捨五入之故。

Table 3. Seasonal Variation of Net Actual Collection

(一) Grand Total (Including Fines)

Unit : N.T.\$1,000

7月 July	8月 Aug.	9月 Sept.	10月 Oct.	11月 Nov.	12月 Dec.	合計 Total	各年平均 Average
48,523	32,477	35,057	32,089	153,142	110,248	1,331,907	110,992.25
48,426	32,695	45,283	39,129	145,876	102,769	1,297,321	108,110.08
68,278	45,928	41,722	39,862	151,987	131,624	1,420,173	118,347.75
47,128	53,981	50,385	80,768	167,420	115,986	1,486,944	123,912.00
84,026	67,190	40,480	40,437	153,031	150,672	1,552,287	129,357.25
45,179	44,799	43,311	38,660	183,257	142,047	1,465,556	122,129.67
52,507	42,788	43,570	39,209	171,375	139,788	1,482,254	123,521.14
63,364	41,006	37,259	65,640	196,531	130,457	1,641,153	136,762.74
60,618	59,473	40,332	72,109	178,903	137,871	1,618,539	134,878.22
65,265	46,650	53,840	51,199	197,531	163,945	1,664,582	138,715.16
583,315	466,987	431,239	499,101	1,699,053	1,325,407	14,960,715	1,246,726.27
58,331.50	46,698.70	43,123.92	49,910.14	169,905.28	132,540.72	1,496,071.52	124,672.63
46.79	37.46	34.59	40.03	136.28	106.31	-	100.00

表 3 各項稅收季節變動指數
(二) 稅 捐 收 入

金額單位:新台幣千元

年度別 Fiscal Year	1月 Jan.	2月 Feb.	3月 Mar.	4月 Apr.	5月 May	6月 June
民國100年度 2011	63,456	33,999	124,889	250,908	305,350	129,652
民國101年度 2012	48,477	38,750	62,758	258,790	335,517	128,030
民國102年度 2013	51,516	29,990	62,992	282,612	347,650	156,378
民國103年度 2014	55,601	26,572	85,148	334,333	321,273	137,499
民國104年度 2015	84,779	37,382	79,147	339,871	319,049	149,659
民國105年度 2016	48,459	34,226	60,794	323,761	359,392	134,093
民國106年度 2017	44,662	36,757	92,591	317,585	324,253	170,695
民國107年度 2018	72,798	53,525	65,930	372,734	363,548	170,808
民國108年度 2019	74,527	38,197	45,322	398,696	367,637	136,728
民國109年度 2020	54,632	57,882	115,990	365,729	323,993	161,647
各月總計 Total	598,907	387,280	795,560	3,245,019	3,367,663	1,475,188
各月平均 Average	59,890.74	38,728.02	79,556.02	324,501.91	336,766.27	147,518.84
季節指數 Seasonal Index	48.59	31.42	64.54	263.25	273.20	119.68

資料來源：依據徵課會計報告編製。

附

註：1. 本表所列金額一律用實徵淨額。

2. 計算式：各月平均=各月總計/年度數; 季節指數=(各月平均/各月平均之年平均數)*100。

3. 本表資料採曆年資料(1-12月)。

4. 各細項未等於合計數，乃因四捨五入之故。

Table 3. Seasonal Variation of Net Actual Collection

(二) Tax Receipts

Unit : N.T.\$1,000

7月 July	8月 Aug.	9月 Sept.	10月 Oct.	11月 Nov.	12月 Dec.	合計 Total	各年平均 Average
46,052	30,836	33,202	30,237	150,913	108,423	1,307,917	108,993.08
46,840	31,217	43,515	37,517	143,898	100,671	1,275,980	106,331.67
66,733	44,278	40,429	38,318	150,146	129,672	1,400,714	116,726.17
45,748	52,712	49,224	79,626	165,891	114,338	1,467,965	122,330.42
82,976	66,498	39,916	39,415	152,228	149,438	1,540,358	128,363.17
44,274	44,170	42,997	37,586	181,948	140,642	1,452,342	121,028.50
50,906	41,276	42,366	37,913	170,202	138,166	1,467,373	122,281.12
61,936	40,071	36,681	64,611	194,981	128,747	1,626,370	135,530.82
59,109	58,047	39,144	70,809	177,638	136,567	1,602,421	133,535.08
64,224	45,624	52,490	49,938	196,034	162,253	1,650,437	137,536.38
568,799	454,729	419,964	485,970	1,683,880	1,308,918	14,791,877	1,232,656.41
56,879.89	45,472.92	41,996.35	48,597.00	168,387.97	130,891.77	1,479,187.69	123,265.64
46.14	36.89	34.07	39.42	136.61	106.19	-	100.00

表 3 各項稅收季節變動指數

(1) 地 價 稅

金額單位：新台幣千元

年度別 Fiscal Year	1月 Jan.	2月 Feb.	3月 Mar.	4月 Apr.	5月 May	6月 June
民國100年度 2011	1,840	1,781	997	894	681	3,377
民國101年度 2012	1,793	1,078	586	879	450	725
民國102年度 2013	2,179	1,273	614	526	542	440
民國103年度 2014	1,998	822	1,052	577	300	366
民國104年度 2015	2,123	2,625	948	298	179	704
民國105年度 2016	2,441	1,481	2,813	1,485	1,051	1,604
民國106年度 2017	2,138	2,001	1,576	607	637	864
民國107年度 2018	2,038	1,622	1,212	480	395	573
民國108年度 2019	2,762	1,672	948	537	739	643
民國109年度 2020	1,815	1,054	682	321	272	739
各月總計 Total	21,126	15,410	11,428	6,604	5,245	10,035
各月平均 Average	2,113	1,541	1,143	660	524	1,004
季節指數 Seasonal Index	10.98	8.01	5.94	3.43	2.73	5.22

資料來源：依據徵課會計報告編製。

附 註：1. 本表所列金額一律用實徵淨額。

2. 計算式：各月平均=各月總計/年度數；季節指數=(各月平均/各月平均之年平均數)*100。

3. 本表資料採曆年資料(1-12月)。

4. 各細項未等於合計數，乃因四捨五入之故。

Table 3. Seasonal Variation of Net Actual Collection

(1) Land Value Tax

Unit : N.T.\$1,000

7月 July	8月 Aug.	9月 Sept.	10月 Oct.	11月 Nov.	12月 Dec.	合計 Total	各年平均 Average
431	1,597	991	2,023	102,195	72,329	189,136	15,761.33
172	240	1059	3,423	101,952	72,253	184,610	15,384.17
691	180	174	11,161	103,930	84,722	206,432	17,202.67
224	366	469	3,612	123,829	73,394	207,009	17,250.75
1,366	1,506	254	3,212	109,890	91,805	214,910	17,909.17
1,178	330	591	4,070	139,383	98,035	254,462	21,205.17
691	599	1,035	6,338	137,449	102,040	255,977	21,331.45
719	319	457	4,987	151,638	96,058	260,498	21,708.21
480	491	329	10,621	142,326	102,493	264,039	22,003.26
778	440	532	10,579	150,321	103,448	270,979	22,581.59
6,730	6,068	5,891	60,026	1,262,913	896,577	2,308,053	192,337.76
673	607	589	6,003	126,291	89,658	230,805	19,234
3.50	3.15	3.06	31.21	656.61	466.15	-	100.00

表 3 各項稅收季節變動指數
(2) 土地增值稅

金額單位：新台幣千元

年度別 Fiscal Year	1月 Jan.	2月 Feb.	3月 Mar.	4月 Apr.	5月 May	6月 June
民國100年度 2011	38,540	18,146	81,332	18,713	16,765	28,947
民國101年度 2012	31,160	24,666	24,952	24,943	32,342	23,213
民國102年度 2013	28,992	17,246	24,030	25,279	47,964	47,470
民國103年度 2014	34,314	13,604	51,404	43,350	36,801	32,459
民國104年度 2015	61,202	22,286	37,556	35,135	33,089	33,827
民國105年度 2016	26,505	22,065	21,160	26,064	32,200	19,141
民國106年度 2017	23,249	21,675	40,411	29,163	17,455	25,094
民國107年度 2018	49,734	28,447	34,792	57,473	26,137	44,374
民國108年度 2019	45,962	23,134	19,966	45,988	29,441	14,282
民國109年度 2020	31,152	34,553	65,327	27,364	18,525	32,115
各月總計 Total	370,809	225,821	400,930	333,473	290,720	300,922
各月平均 Average	37,080.93	22,582.09	40,092.98	33,347.29	29,071.98	30,092.16
季節指數 Seasonal Index	123.03	74.93	133.03	110.65	96.46	99.85

資料來源：依據徵課會計報告編製。

附

註：1. 本表所列金額一律用實徵淨額。

2. 計算式：各月平均=各月總計/年度數；季節指數=(各月平均/各月平均之年平均數)*100。

3. 本表資料採曆年資料(1-12月)。

4. 各細項未等於合計數，乃因四捨五入之故。

Table 3. Seasonal Variation of Net Actual Collection

(2) Land Value Increment Tax

Unit : N.T.\$1,000

7月 July	8月 Aug.	9月 Sept.	10月 Oct.	11月 Nov.	12月 Dec.	合計 Total	各年平均 Average
25,204	14,134	17,512	18,072	35,484	25,387	338,236	28,186.33
27,739	17,589	26,753	20,677	28,217	15,879	298,130	24,844.17
44,613	26,003	26,597	14,926	32,890	33,641	369,651	30,804.25
24,172	36,735	33,046	62,571	28,365	27,289	424,110	35,342.50
58,931	46,956	26,647	25,118	29,418	40,289	450,454	37,537.83
22,342	29,373	29,492	19,271	28,112	29,759	305,484	25,457.00
25,981	20,733	20,107	19,157	19,588	20,713	283,326	23,610.47
31,054	19,761	23,364	43,373	25,253	21,286	405,049	33,754.11
32,311	38,421	25,130	42,127	19,781	22,301	358,844	29,903.68
34,820	19,532	34,322	16,495	26,929	42,248	383,380	31,948.36
327,168	269,237	262,969	281,788	274,037	278,793	3,616,665	301,388.71
32,716.75	26,923.68	26,296.90	28,178.78	27,403.66	27,879.25	361,666.45	30,138.87
108.55	89.33	87.25	93.50	90.92	92.50	-	100.00

表 3 各項稅收季節變動指數
(3) 房 屋 稅

金額單位：新台幣千元

年度別 Fiscal Year	1月 Jan.	2月 Feb.	3月 Mar.	4月 Apr.	5月 May	6月 June
民國100年度 2011	655	2,344	836	6,874	140,515	77,241
民國101年度 2012	661	664	533	989	146,094	83,174
民國102年度 2013	783	394	1,832	895	145,477	86,663
民國103年度 2014	510	1,116	514	7,368	145,222	86,088
民國104年度 2015	2,760	465	606	10,147	146,413	93,402
民國105年度 2016	331	1,007	1,267	8,658	163,344	92,740
民國106年度 2017	872	379	795	7,470	133,590	114,715
民國107年度 2018	689	371	853	4,266	163,946	102,971
民國108年度 2019	1,096	504	1,030	13,026	170,724	97,496
民國109年度 2020	1,580	1,359	1,164	9,772	158,665	102,266
各月總計 Total	9,937	8,603	9,429	69,465	1,513,990	936,755
各月平均 Average	993.73	860.30	942.95	6,946.50	151,398.96	93,675.52
季節指數 Seasonal Index	4.46	3.86	4.23	31.16	679.21	420.25

資料來源：依據徵課會計報告編製。

- 附註：1. 本表所列金額一律用實徵淨額。
 2. 計算式：各月平均=各月總計/年度數；季節指數=(各月平均/各月平均之年平均數)*100。
 3. 本表資料採曆年資料(1-12月)。
 4. 各細項未等於合計數，乃因四捨五入之故。

Table 3. Seasonal Variation of Net Actual Collection
(3) House Tax

Unit : N.T.\$1,000

7月 July	8月 Aug.	9月 Sept.	10月 Oct.	11月 Nov.	12月 Dec.	合計 Total	各年平均 Average
5,532	2,152	2,684	686	582	867	240,968	20,080.67
3,831	2,480	755	647	1,046	1,768	242,642	20,220.17
3,393	2,529	1,201	894	1,432	704	246,197	20,516.42
4,004	2,672	1,272	1,664	2,403	742	253,575	21,131.25
4,038	2,445	1,102	584	1,334	2,907	266,203	22,183.58
4,508	2,072	1,410	1,285	557	1,282	278,461	23,205.08
4,744	2,349	1,267	766	760	1,123	268,829	22,402.41
5,535	2,044	1,090	688	1,277	1,370	285,099	23,758.24
4,872	2,343	1,432	1,077	821	930	295,350	24,612.52
4,882	6,272	2,675	3,463	3,135	2,286	297,521	24,793.41
45,339	27,357	14,888	11,754	13,347	13,980	2,674,845	222,903.74
4,533.93	2,735.75	1,488.79	1,175.42	1,334.65	1,397.98	267,484.49	22,290.37
20.34	12.27	6.68	5.27	5.99	6.27	-	100.00

表 3 各項稅收季節變動指數
(4) 使用牌照稅

金額單位：新台幣千元

年度別 Fiscal Year	1月 Jan.	2月 Feb.	3月 Mar.	4月 Apr.	5月 May	6月 June
民國100年度 2011	8,886	7,059	33,464	219,809	139,758	13,152
民國101年度 2012	8,946	7,016	29,732	225,605	149,951	11,779
民國102年度 2013	9,569	6,179	29,213	249,591	132,727	14,362
民國103年度 2014	10,305	6,029	23,762	276,758	129,999	11,666
民國104年度 2015	9,873	7,495	31,625	288,572	129,392	14,739
民國105年度 2016	10,262	5,800	28,481	282,447	155,640	14,912
民國106年度 2017	11,252	7,370	36,233	270,819	164,860	18,736
民國107年度 2018	10,227	7,227	20,959	298,134	164,073	15,938
民國108年度 2019	11,454	6,739	16,634	329,363	150,376	15,321
民國109年度 2020	9,855	8,501	32,137	323,076	139,934	20,045
各月總計 Total	100,629	69,414	282,240	2,764,174	1,456,710	150,650
各月平均 Average	10,062.92	6,941.44	28,224.03	276,417.39	145,670.96	15,064.97
季節指數 Seasonal Index	23.23	16.02	65.15	638.02	336.24	34.77

資料來源：依據徵課會計報告編製。

附

註：1. 本表所列金額一律用實徵淨額。

2. 計算式：各月平均=各月總計/年度數；季節指數=(各月平均/各月平均之年平均數)*100。

3. 本表資料採曆年資料(1-12月)。

4. 各細項未等於合計數，乃因四捨五入之故。

Table 3. Seasonal Variation of Net Actual Collection

(4) Vehicle License Tax

Unit : N.T.\$1,000

7月 July	8月 Aug.	9月 Sept.	10月 Oct.	11月 Nov.	12月 Dec.	合計 Total	各年平均 Average
8,076	7,225	4,994	4,779	4,827	2,702	454,731	37,894.25
7,775	6,014	5,065	5,234	4,090	2,841	464,048	38,670.67
8,599	6,855	4,515	5,557	4,514	3,452	475,133	39,594.42
9,055	7,254	4,786	4,952	3,901	3,290	491,757	40,979.75
10,444	8,377	5,161	5,260	4,205	5,208	520,351	43,362.58
9,037	7,219	5,534	7,257	3,766	3,572	533,927	44,493.92
11,818	10,666	5,685	5,296	4,986	5,650	553,371	46,114.27
12,253	9,464	4,178	5,492	5,408	5,060	558,413	46,534.40
12,991	6,616	4,891	6,774	5,784	4,267	571,209	47,600.76
12,541	7,682	5,103	5,909	5,975	5,192	575,949	47,995.74
102,588	77,372	49,912	56,510	47,457	41,233	5,198,889	433,240.75
10,258.77	7,737.20	4,991.21	5,650.99	4,745.68	4,123.33	519,888.90	43,324.08
23.68	17.86	11.52	13.04	10.95	9.52	-	100.00

表 3 各項稅收季節變動指數
(5) 契 稅

金額單位：新台幣千元

年度別 Fiscal Year	1月 Jan.	2月 Feb.	3月 Mar.	4月 Apr.	5月 May	6月 June
民國100年度 2011	9,030	1,700	3,685	2,140	2,867	4,122
民國101年度 2012	2,354	3,133	2,783	3,853	2,639	4,035
民國102年度 2013	4,096	2,384	2,962	3,435	15,625	4,804
民國103年度 2014	3,071	2,314	3,461	3,416	3,089	3,581
民國104年度 2015	3,913	2,163	3,857	2,794	5,126	4,055
民國105年度 2016	3,871	1,690	2,137	2,613	2,255	2,706
民國106年度 2017	2,590	2,516	3,240	3,462	2,738	2,464
民國107年度 2018	3,398	1,954	3,381	7,599	4,199	3,576
民國108年度 2019	2,774	2,101	2,265	3,135	3,264	2,056
民國109年度 2020	4,773	5,917	5,040	2,387	2,197	3,165
各月總計 Total	39,871	25,872	32,810	34,834	44,000	34,564
各月平均 Average	3,987.09	2,587.17	3,281.04	3,483.37	4,400.00	3,456.36
季節指數 Seasonal Index	116.07	75.32	95.52	101.41	128.09	100.62

資料來源：依據徵課會計報告編製。

- 附 註：1. 本表所列金額一律用實徵淨額。
 2. 計算式：各月平均=各月總計/年度數；季節指數=(各月平均/各月平均之年平均數)*100。
 3. 本表資料採曆年資料(1-12月)。
 4. 各細項未等於合計數，乃因四捨五入之故。

Table 3. Seasonal Variation of Net Actual Collection

(5) Deed Tax

Unit : N.T.\$1,000

7月 July	8月 Aug.	9月 Sept.	10月 Oct.	11月 Nov.	12月 Dec.	合計 Total	各年平均 Average
2,415	2,674	2,587	2,419	3,339	3,416	40,394	3,366.17
3,334	1,993	4,691	3,787	2,573	3,488	38,663	3,221.92
5,756	4,187	3,440	3,180	2,955	3,431	56,255	4,687.92
3,638	2,583	4,491	3,501	2,548	3,635	39,328	3,277.33
2,944	3,153	2,513	2,605	2,423	5,021	40,567	3,380.58
2,685	2,482	1,814	3,342	2,566	4,593	32,754	2,729.50
2,386	3,890	2,977	2,576	2,736	2,902	34,478	2,873.15
4,880	3,422	2,196	3,801	2,697	2,614	43,717	3,643.12
3,106	3,190	2,510	3,583	2,345	1,838	32,166	2,680.54
3,999	6,783	4,707	5,012	4,768	5,139	53,890	4,490.80
35,144	34,357	31,927	33,806	28,951	36,078	412,212	34,351.03
3,514.36	3,435.69	3,192.70	3,380.64	2,895.05	3,607.76	41,221.24	3,435.10
102.31	100.02	92.94	98.41	84.28	105.03	-	100.00

表 3 各項稅收季節變動指數
(6) 印花稅

金額單位：新台幣千元

年度別 Fiscal Year	1月 Jan.	2月 Feb.	3月 Mar.	4月 Apr.	5月 May	6月 June
民國100年度 2011	3,545	2,201	3,281	1,564	3,776	1,910
民國101年度 2012	2,670	1,305	3,128	1,557	3,003	4,285
民國102年度 2013	4,816	1,651	3,393	2,114	4,337	1,764
民國103年度 2014	4,443	1,710	3,913	1,923	4,918	2,450
民國104年度 2015	4,022	1,533	3,608	2,090	4,029	2,099
民國105年度 2016	4,186	1,368	3,787	1,566	3,976	2,130
民國106年度 2017	3,780	1,897	4,143	1,856	3,947	7,075
民國107年度 2018	4,998	3,256	3,748	2,425	3,852	2,623
民國108年度 2019	4,803	1,427	3,432	2,238	5,292	1,993
民國109年度 2020	4,471	1,896	4,742	2,014	3,876	2,606
各月總計 Total	41,734	18,244	37,175	19,347	41,006	28,936
各月平均 Average	4,173.37	1,824.40	3,717.47	1,934.71	4,100.64	2,893.58
季節指數 Seasonal Index	132.96	58.12	118.43	61.64	130.64	92.19

資料來源：依據徵課會計報告編製。

- 說明：1. 本表所列金額一律用實徵淨額。
 2. 計算式：各月平均=各月總計/年度數；季節指數=(各月平均/各月平均之年平均數)*100。
 3. 本表資料採曆年資料(1-12月)。
 4. 各細項未等於合計數，乃因四捨五入之故。

Table 3. Seasonal Variation of Net Actual Collection
(6) Stamp Tax

Unit : N.T.\$1,000

7月 July	8月 Aug.	9月 Sept.	10月 Oct.	11月 Nov.	12月 Dec.	合計 Total	各年平均 Average
3,441	2,155	3,467	1,343	3,551	2,792	33,026	2,752.17
3,057	1,860	4,263	2,731	4,805	3,580	36,244	3,020.33
2,590	3,311	3,467	1,555	3,483	2,657	35,138	2,928.17
3,752	2,176	4,217	2,409	3,799	4,965	40,675	3,389.58
4,289	3,220	3,330	1,649	4,149	3,144	37,162	3,096.83
3,760	1,876	3,271	1,546	4,214	2,645	34,325	2,860.42
4,388	2,208	4,596	2,079	3,785	2,447	42,200	3,516.67
3,921	1,809	4,468	2,232	3,846	1,850	39,029	3,252.43
4,252	2,209	3,970	2,600	3,836	2,873	38,926	3,243.84
3,981	2,891	4,128	2,528	3,844	2,961	39,938	3,328.20
37,431	23,716	39,178	20,672	39,312	29,913	376,664	31,388.64
3,743.06	2,371.58	3,917.76	2,067.24	3,931.23	2,991.34	37,666.37	3,138.86
119.25	75.56	124.81	65.86	125.24	95.30	-	100.00

表 3 各項稅收季節變動指數

(7) 娛 樂 稅

金額單位：新台幣千元

年度別 Fiscal Year	1月 Jan.	2月 Feb.	3月 Mar.	4月 Apr.	5月 May	6月 June
民國100年度 2011	960	768	1,294	914	988	903
民國101年度 2012	893	888	1,044	964	1,038	819
民國102年度 2013	1,081	863	948	772	978	875
民國103年度 2014	960	977	1,042	941	944	889
民國104年度 2015	886	815	947	835	821	833
民國105年度 2016	863	815	1,149	928	926	860
民國106年度 2017	781	920	951	723	1,026	921
民國107年度 2018	799	714	986	759	946	752
民國108年度 2019	985	755	1,047	968	938	672
民國109年度 2020	986	922	1,048	795	524	712
各月總計 Total	9,195	8,437	10,456	8,598	9,128	8,236
各月平均 Average	919.46	843.66	1,045.64	859.84	912.84	823.56
季節指數 Seasonal Index	99.20	91.02	112.81	92.77	98.49	88.85

資料來源：依據徵課會計報告編製。

附 註：1. 本表所列金額一律用實徵淨額。

2. 計算式：各月平均=各月總計/年度數；季節指數=(各月平均/各月平均之年平均數)*100。

3. 本表資料採曆年資料(1-12月)。

4. 各細項未等於合計數，乃因四捨五入之故。

Table 3. Seasonal Variation of Net Actual Collection

(7) Amusement Tax

Unit : N.T.\$1,000

7月 July	8月 Aug.	9月 Sept.	10月 Oct.	11月 Nov.	12月 Dec.	合計 Total	各年平均 Average
953	899	967	915	935	930	11,426	952.17
932	1,041	929	1,018	1,215	862	11,643	970.25
1,091	1,213	1,035	1,045	942	1,065	11,908	992.33
903	926	943	917	1,046	1,023	11,511	959.25
964	841	909	987	809	1,064	10,711	892.58
764	818	885	815	1,338	756	10,917	909.75
898	832	884	811	898	823	10,467	872.26
982	806	929	1,001	937	838	10,448	870.67
1,097	926	880	1,028	974	1,041	11,312	942.66
919	947	1,022	965	1,061	981	10,882	906.87
9,502	9,249	9,383	9,501	10,156	9,383	111,226	9,268.79
950.25	924.92	938.31	950.13	1,015.61	938.33	11,122.55	926.88
102.52	99.79	101.23	102.51	109.57	101.24	-	100.00

表 3 各項稅收季節變動指數
(8) 土石採取景觀維護特別稅

金額單位：新台幣千元

年度別 Fiscal Year	1月 Jan.	2月 Feb.	3月 Mar.	4月 Apr.	5月 May	6月 June
民國100年度 2011	-	-	-	-	-	-
民國101年度 2012	-	-	-	-	-	-
民國102年度 2013	-	-	-	-	-	-
民國103年度 2014	-	-	-	-	-	-
民國104年度 2015	-	-	-	-	-	-
民國105年度 2016	-	-	-	-	-	-
民國106年度 2017	-	-	5,242	3,485	-	826
民國107年度 2018	914	9,934	-	1,598	-	-
民國108年度 2019	4,692	1,866	-	3,441	6,864	4,266
民國109年度 2020	-	3,680	5,849	-	-	-
各月總計 Total	5,606	15,480	11,091	8,524	6,864	5,092
各月平均 Average	560.59	1,547.98	1,109.06	852.41	686.40	509.16
季節指數 Seasonal Index	72.08	199.05	142.61	109.61	88.26	65.47

資料來源：依據徵課會計報告編製。

附

註：1. 本表所列金額一律用實徵淨額。

2. 計算式：各月平均=各月總計/年度數；季節指數=(各月平均/各月平均之年平均數)*100。

3. 本表資料採曆年資料(1-12月)。

4. 各細項未等於合計數，乃因四捨五入之故。

Table 3. Seasonal Variation of Net Actual Collection
 (8) Special Soil and Rock Management Tax

Unit : N.T.\$1,000

7月 July	8月 Aug.	9月 Sept.	10月 Oct.	11月 Nov.	12月 Dec.	合計 Total	各年平均 Average
-	-	-	-	-	-	-	-
-	-	-	-	-	-	-	-
-	-	-	-	-	-	-	-
-	-	-	-	-	-	-	-
-	-	-	-	2,012	-	2,012	168
-	-	5,815	890	-	2,467	18,725	1,560
2,593	2,446	-	3,036	3,925	330	24,116	2,010
-	3,851	-	3,000	1,771	823	30,574	2,547.82
2,305	1,077	-	4,986	-	-	17,897	1,491.41
4,898	7,374	5,815	11,912	7,708	2,961	93,324	7,776.97
489.79	737.36	581.55	1,191.21	770.79	296.07	9,332.37	777.70
62.98	94.81	74.78	153.17	99.11	38.07	-	100.00

表 3 各項稅收季節變動指數
(9) 教 育 捐

金額單位：新台幣千元

年度別 Fiscal Year	1月 Jan.	2月 Feb.	3月 Mar.	4月 Apr.	5月 May	6月 June
民國100年度 2011	-	-	-	-	-	-
民國101年度 2012	-	-	-	-	-	-
民國102年度 2013	-	-	-	-	-	-
民國103年度 2014	-	-	-	-	-	-
民國104年度 2015	-	-	-	-	-	-
民國105年度 2016	-	-	-	-	-	-
民國106年度 2017	-	-	-	-	-	-
民國107年度 2018	-	-	-	-	-	-
民國108年度 2019	-	-	-	-	-	-
民國109年度 2020	-	-	-	-	-	-
各月總計 Total	-	-	-	-	-	-
各月平均 Average	-	-	-	-	-	-
季節指數 Seasonal Index	-	-	-	-	-	-

資料來源：依據徵課會計報告編製。

- 附 註：1. 本表所列金額一律用實徵淨額。
 2. 計算式：各月平均=各月總計/年度數；季節指數=(各月平均/各月平均之年平均數)*100。
 3. 本表資料採曆年資料(1-12月)。
 4. 各細項未等於合計數，乃因四捨五入之故。

表 3 各項稅收季節變動指數
(三) 罰 鍰 收 入

金額單位:新台幣千元

年度別 Fiscal Year	1月 Jan.	2月 Feb.	3月 Mar.	4月 Apr.	5月 May	6月 June
民國100年度 2011	2,332	1,659	1,982	1,929	1,900	2,315
民國101年度 2012	1,938	1,496	1,738	1,647	1,968	2,034
民國102年度 2013	1,733	1,332	1,602	1,566	1,743	1,658
民國103年度 2014	1,702	1,573	1,757	2,105	2,191	1,522
民國104年度 2015	1,320	964	1,039	868	1,124	1,249
民國105年度 2016	2,278	224	1,385	1,303	1,403	985
民國106年度 2017	1,325	795	698	708	1,165	1,784
民國107年度 2018	1,499	1,068	1,184	532	1,575	1,697
民國108年度 2019	1,608	872	1,260	1,034	1,900	1,451
民國109年度 2020	1,080	751	762	878	1,240	1,566
各月總計 Total	16,815	10,734	13,406	12,569	16,209	16,262
各月平均 Average	1,681.48	1,073.41	1,340.58	1,256.94	1,620.90	1,626.17
季節指數 Seasonal Index	119.51	76.29	95.28	89.34	115.20	115.58

資料來源：依據徵課會計報告編製。

- 附 註：1. 本表所列金額一律用實徵淨額。
 2. 計算式：各月平均=各月總計/年度數; 季節指數=(各月平均/各月平均之年平均數)*100。
 3. 本表資料採曆年資料(1-12月)。
 4. 各細項未等於合計數，乃因四捨五入之故。

Table 3. Seasonal Variation of Net Actual Collection

(三) Fine

Unit : N.T.\$1,000

7月 July	8月 Aug.	9月 Sept.	10月 Oct.	11月 Nov.	12月 Dec.	合計 Total	各年平均 Average
2,471	1,641	1,855	1,852	2,229	1,825	23,990	1,999.17
1,586	1,478	1,768	1,612	1,978	2,098	21,341	1,778.42
1,545	1,650	1,293	1,544	1,841	1,952	19,459	1,621.58
1,380	1,269	1,161	1,142	1,529	1,648	18,979	1,581.58
1,050	692	564	1,022	803	1,234	11,929	994.08
905	629	314	1,074	1,309	1,405	13,214	1,101.17
1,601	1,512	1,204	1,296	1,172	1,622	14,880	1,240.02
1,428	935	578	1,030	1,549	1,710	14,783	1,231.93
1,510	1,426	1,188	1,299	1,264	1,304	16,118	1,343.14
1,041	1,026	1,351	1,261	1,498	1,692	14,145	1,178.78
14,516	12,258	11,276	13,131	15,173	16,489	168,838	14,069.86
1,451.61	1,225.77	1,127.57	1,313.14	1,517.30	1,648.95	16,883.83	1,406.99
103.17	87.12	80.14	93.33	107.84	117.20	-	100.00

表 4 促進產業升級條例減免稅額統計

民國 109 年 FY 2020

金額單位：新台幣千元

年度別 Fiscal Year	減免稅額 Reduction and Exemption			
	合計 Total	土地增值稅 Land Value Increment Tax	契稅 Deeds Tax	印花稅 Stamp Tax
民國100年度 2011	-	-	-	-
民國101年度 2012	-	-	-	-
民國102年度 2013	-	-	-	-
民國103年度 2014	-	-	-	-
民國104年度 2015	-	-	-	-
民國105年度 2016	-	-	-	-
民國106年度 2017	-	-	-	-
民國107年度 2018	-	-	-	-
民國108年度 2019	-	-	-	-
民國109年度 2020	-	-	-	-

資料來源：100-103年依據修訂後公務統計報表2613-90-04-2表編製。

104-109年依據修訂後公務統計報表20903-90-04-2表編製。

附註：本表自106年起刪除。

Table 4. Tax Reductions Due to Implementation of Statute for Upgrading Industries in Recent Years

Unit : N.T.\$1,000

稅目別 Item of Tax	促進產業升級 條例 Implementation of Statute for Upgrading Industries	減 免 項 目 Items of Reduction	核定件數 Cases	核定減免稅額 Tax Reduction Amount
109 年 度 合 計 FY2020 Total			-	-
		小 計 Sub-Total	-	-
土地增值稅 Land Increment Tax	第15條	1. 公司經經濟部專案核准合併所准予記存之土地增值稅額。	-	-
		2. 公司經經濟部專案核准合併因出售原工廠用地另購合於本條獎勵之土地所退還或扣減之土地增值稅額。	-	-
	第16條	公司為調整事業經營將土地轉投資，按其轉投資之股權比例記存之土地增值稅。	-	-
	第17條	1. 公司之工廠用地因都市計畫或區域計畫之實施，合於本條規定所減徵之土地增值稅額。	-	-
		2. 公司因防治污染、公共安全或維護自然景觀需要，合於本條規定所減徵之土地增值稅額。	-	-
		3. 公司因政府主動輔導遷廠，而合於本條規定所減徵之土地增值稅額。	-	-
		小 計 Sub-Total	-	-
契稅 Deeds Tax	第15條	1. 公司經經濟部專案核准合併所減免之契稅額。	-	-
		2. 公司依經濟部專案核准之合併計畫出售土地及廠房，以所得價款新購土地及廠房免徵之契稅。	-	-
印花稅 Stamp Tax	第15條	小 計 Sub-Total	-	-
		公司經經濟部專案核准合併所減免之印花稅額。	-	-

表5 查(核)定開徵數情形及未徵數分析表

單位：件

金額：新台幣千元

年度別及稅目別 Fiscal Year By Tax Item	查(核)定開徵數 Opening Collection for Assessed(Verified)		實徵數 Tax Collected		減免註銷數 Cancelled	
	(1)=(2)+(3)+(4)+(5)+(6)		(2)		(3)	
	件數 Cases	金額 Amount	件數 Cases	金額 Amount	件數 Cases	金額 Amount
民國 103 年 度 2014	254,360	1,763,739	214,649	1,477,955	2,739	90,440
民國 104 年 度 2015	265,455	1,852,450	221,465	1,543,638	8,472	156,375
民國 105 年 度 2016	264,543	1,672,512	225,776	1,459,375	1,603	69,543
民國 106 年 度 2017	272,401	1,702,962	230,821	1,480,089	1,966	69,486
民國 107 年 度 2018	279,150	1,855,654	234,850	1,634,485	2,292	52,892
民國 108 年 度 2019	281,859	1,849,029	237,829	1,610,997	2,288	64,885
民國 109 年 度 2020	287,234	1,935,223	244,461	1,659,597	2,392	91,516
本年度合計 Current Year	243,660	1,764,742	229,804	1,619,636	2,544	91,801
本 稅 City Tares	241,759	1,757,486	228,944	1,617,126	2,526	91,737
地 價 稅 Land Value Tax	69,891	276,316	64,333	264,720	304	1,743
土地增值稅 Land Value Increment Tax	5,215	445,984	4,838	383,659	311	56,291
房 屋 稅 House Tax	60,468	306,256	58,847	293,379	240	1,939
使用牌照稅 Vehicle License Tax	87,785	604,854	83,581	556,958	892	27,842
契 稅 Deeds Tax	2,885	57,114	2,728	53,634	104	2,058
印 花 稅 Stamp Tax	10,610	38,090	9,908	36,343	630	1,599
娛 樂 稅 Amusement Tax	4,892	10,975	4,696	10,536	45	264
土石採取景觀維護特別稅 Special Soil and Rock Management Tax	13	17,897	13	17,897	-	-
罰 鍰 Fines	1,901	7,257	860	2,511	18	64
以前年度合計 Previous Year	43,574	170,481	14,657	39,960	-	285
本 稅 City Tares	35,884	123,682	13,311	35,392	-	291
地 價 稅 Land Value Tax	12,315	14,510	6,239	7,107	16	34
土地增值稅 Land Value Increment Tax	42	5,084	28	1,824	10	220
房 屋 稅 House Tax	3,982	24,442	1,595	4,260	4	30
使用牌照稅 Vehicle License Tax	17,269	76,696	4,726	20,603	-	83
契 稅 Deeds Tax	46	397	40	291	4	76
印 花 稅 Stamp Tax	163	388	253	956	-	568
娛 樂 稅 Amusement Tax	2,067	2,165	430	351	-	-
土石採取景觀維護特別稅 Special Soil and Rock Management Tax	-	-	-	-	-	-
罰 鍰 Fines	7,690	46,799	1,346	4,568	2	7

資料來源：103年依據公務統計報表2613-90-01-2表及2613-90-02-2表編製。附註：減免註銷數包含逾核課期限數。

104-109依據修訂後公務統計報表20903-90-02-2表編製。

附註：各細項未等於合計數，乃因四捨五入之故。

Table 5.The Management of Opening Collection for Assessed
(Verified) and of Tax Not Collected

Unit:Case;N.T\$1,000

逾徵收期限數 Overdue (4)		逾核課期限數 Excess Assessment (5)		合計 Total (6)		未徵數餘額 Balance of Tax Not 繳款書未送達未 徵數 Have Not Been Served the Payment Notice	
件數 Cases	金額 Amount	件數 Cases	金額 Amount	件數 Cases	金額 Amount	件數 Cases	金額 Amount
3,407	40,016	119	180	33,446	155,148	3,275	4,832
2,743	19,192	127	118	32,648	133,127	3,098	4,106
129	155	138	164	36,897	143,275	3,151	4,458
106	46	124	84	39,384	153,256	2,999	3,666
502	85	131	112	41,375	168,080	3,079	3,678
235	36	164	139	41,343	172,972	2,996	3,839
216	37	182	184	39,983	183,890	2,674	3,326
-	-	-	-	11,312	53,305	2,674	3,326
-	-	-	-	10,289	48,623	2,674	3,326
-	-	-	-	5,254	9,852	2,674	3,326
-	-	-	-	66	6,034	-	-
-	-	-	-	1,381	10,937	-	-
-	-	-	-	3,312	20,054	-	-
-	-	-	-	53	1,423	-	-
-	-	-	-	72	147	-	-
-	-	-	-	151	175	-	-
-	-	-	-	-	-	-	-
-	-	-	-	1,023	4,683	-	-
216	37	182	184	28,671	130,585	-	-
216	37	167	144	22,344	88,400	-	-
210	36	151	87	5,699	7,246	-	-
-	-	-	-	4	3,040	-	-
-	-	-	-	2,383	20,153	-	-
6	1	16	57	12,619	56,118	-	-
-	-	-	-	2	30	-	-
-	-	-	-	-	-	-	-
-	-	-	-	1,637	1,814	-	-
-	-	-	-	-	-	-	-
-	-	15	40	6,327	42,184	-	-

表5 查(核)定開徵數情形及未徵數分析表(續1完)

單位：件

金額：新台幣千元

年度別及稅目別 Fiscal Year By Tax Item	未徵數餘額 Balance of Tax Not Collected							
	未逾限繳日未徵數 Have Not Exceeded the Deadline of Payment		行政救濟未徵數 Administrative Remedies		分期繳納未徵數 Pay by Stages		特殊原因未徵數 Special Reason	
	件數 Cases	金額 Amount	件數 Cases	金額 Amount	件數 Cases	金額 Amount	件數 Cases	金額 Amount
民國 103 年 度 2014	1,944	12,752	13	2,906	-	-	5,376	1,093
民國 104 年 度 2015	3,834	13,652	17	4,548	-	-	5,870	1,201
民國 105 年 度 2016	5,227	20,256	-	-	-	-	6,035	1,262
民國 106 年 度 2017	2,299	11,027	5	12	8	259	6,191	1,425
民國 107 年 度 2018	1,068	8,727	-	-	10	206	6,315	1,671
民國 108 年 度 2019	1,239	10,607	-	-	8	133	5,863	1,641
民國 109 年 度 2020	727	11,896	9	26	25	8,869	5,712	1,729
本年度合計 Current Year	714	9,256	9	26	25	8,869	1,687	489
本 稅 City Tares	688	9,174	9	26	25	8,869	1,686	489
地 價 稅 Land Value Tax	290	1,003	-	-	4	3,272	1,626	381
土地增值稅 Land Value Increment Tax	66	6,034	-	-	-	-	-	-
房 屋 稅 House Tax	60	310	9	26	16	5,579	-	-
使用牌照稅 Vehicle License Tax	143	248	-	-	5	18	60	107
契 稅 Deeds Tax	52	1,421	-	-	-	-	-	-
印 花 稅 Stamp Tax	72	147	-	-	-	-	-	-
娛 樂 稅 Amusement Tax	5	11	-	-	-	-	-	-
土石採取景觀維護特別稅 Special Soil and Rock Management Tax	-	-	-	-	-	-	-	-
罰 鍰 Fines	26	82	-	-	-	-	1	0
以前年度合計 Previous Year	13	2,640	-	-	-	-	4,025	1,240
本 稅 City Tares	13	2,640	-	-	-	-	3,909	1,212
地 價 稅 Land Value Tax	2	3	-	-	-	-	3,669	976
土地增值稅 Land Value Increment Tax	2	2,607	-	-	-	-	-	-
房 屋 稅 House Tax	-	-	-	-	-	-	1	5
使用牌照稅 Vehicle License Tax	9	30	-	-	-	-	237	231
契 稅 Deeds Tax	-	-	-	-	-	-	-	-
印 花 稅 Stamp Tax	-	-	-	-	-	-	-	-
娛 樂 稅 Amusement Tax	-	-	-	-	-	-	2	0
土石採取景觀維護特別稅 Special Soil and Rock Management Tax	-	-	-	-	-	-	-	-
罰 鍰 Fines	-	-	-	-	-	-	116	28

資料來源：103年依據公務統計報表2613-90-01-2表及2613-90-02-2表編製。附註：減免註銷數包含逾核課期限數。

104-109年依據修訂後公務統計報表20903-90-02-2表編製。

附註：各細項未等於合計數，乃因四捨五入之故。

Table 5.The Management of Opening Collection for Assessed (Verified) and of Tax Not Collected (Cont.1.End)

Unit:Case;N.T\$1,000

未徵數餘額 Balance of Tax Not Collected									
欠稅數 Pending Tax Arrears									
小計 Subtotal		送達未逾滯納期欠稅數 Service of Notice Has Not Exceeded Delinquency Period		移送執行未結欠稅數 Transferred to Law Court Not Yet Closed		取得執行憑證欠稅數 Executive Evidence		其他欠稅數 Others Pending Tax Arrears	
件數 Cases	金額 Amount	件數 Cases	金額 Amount	件數 Cases	金額 Amount	件數 Cases	金額 Amount	件數 Cases	金額 Amount
22,847	135,030	338	2,989	7,660	55,116	14,148	75,179	701	1,746
19,829	109,620	191	675	6,401	43,050	12,512	63,718	725	2,177
22,484	117,299	346	1,100	8,161	43,579	12,859	68,779	1,118	3,841
27,882	136,866	618	2,267	11,110	55,280	14,850	75,273	1,304	4,046
30,903	153,798	480	2,221	12,051	63,821	17,654	85,436	718	2,320
30,601	151,977	752	3,842	10,417	58,141	19,319	93,177	748	1,590
30,836	158,045	207	1,923	8,497	43,771	21,281	110,714	851	1,637
6,203	31,339	207	1,923	4,821	26,232	351	1,556	824	1,629
5,207	26,740	138	1,549	3,998	22,492	249	1,074	822	1,623
660	1,870	8	537	24	52	-	-	628	1,281
-	-	-	-	-	-	-	-	-	-
1,296	5,022	22	638	1,069	4,015	19	45	186	323
3,104	19,681	72	339	2,821	18,317	205	1,008	6	18
1	2	-	-	1	2	-	-	-	-
-	-	-	-	-	-	-	-	-	-
146	164	36	35	83	106	25	22	2	1
-	-	-	-	-	-	-	-	-	-
996	4,600	69	374	823	3,740	102	481	2	6
24,633	126,705	-	-	3,676	17,539	20,930	109,158	27	8
18,422	84,549	-	-	3,095	14,034	15,302	70,508	25	7
2,028	6,267	-	-	568	3,893	1,439	2,368	21	6
2	433	-	-	-	-	2	433	-	-
2,382	20,148	-	-	1,398	3,988	982	16,160	2	0
12,373	55,857	-	-	1,083	6,119	11,288	49,738	2	0
2	30	-	-	-	-	2	30	-	-
-	-	-	-	-	-	-	-	-	-
1,635	1,814	-	-	46	34	1,589	1,780	-	-
-	-	-	-	-	-	-	-	-	-
6,211	42,157	-	-	581	3,506	5,628	38,650	2	0

表 6 各項稅捐納庫數

(一) 總 計

金額單位：新台幣千元

年度別及稅目別 Fiscal Year & Item of Tax	實徵淨額 Net Actual Collection	納 庫 數		
		合 計 Total	國 庫 The National Treasury	中央統籌專戶 Distribution of Central Gov't
民國 100 年 度 2011	1,331,907	1,331,907	-	67,647
民國 101 年 度 2012	1,297,319	1,297,319	-	59,626
民國 102 年 度 2013	1,420,175	1,420,175	-	73,930
民國 103 年 度 2014	1,486,944	1,486,944	-	84,822
民國 104 年 度 2015	1,552,287	1,552,287	-	90,091
民國 105 年 度 2016	1,465,556	1,465,556	-	61,097
民國 106 年 度 2017	1,482,254	1,482,254	-	56,665
民國 107 年 度 2018	1,641,153	1,641,153	-	81,010
民國 108 年 度 2019	1,618,533	1,618,533	-	71,769
民國 109 年 度 2020	1,664,582	1,664,582	-	76,676
地 價 稅 Land Value Tax	270,979	270,979	-	-
土地增值稅 Land Value Increment Tax	383,380	383,380	-	76,676
房 屋 稅 House Tax	297,521	297,521	-	-
使用牌照稅 Vehicle License Tax	575,949	575,949	-	-
契 稅 Deeds Tax	53,890	53,890	-	-
印 花 稅 Stamp Tax	39,938	39,938	-	-
娛 樂 稅 Amusement Tax	10,882	10,882	-	-
土石採取景觀維護特別稅特別稅 Special Soil and Rock Management Tax	17,897	17,897	-	-
罰 鍰 Fines	14,145	14,145	-	-

資料來源：依據徵課會計報告編製。

附註：各細項未等於合計數，乃因四捨五入之故。

Table 6 Taxation Forwarded to Treasury

(一) Grand Total

Unit : N.T.\$1,000

重建基金庫 Reconstruction Fund	Pay to Treasury					未納庫數 Unforwarded to Treasury
	省 庫 Total Receipt by Provincial Gov't	省統籌專戶 Unified Taxation by Provincial Gov't	縣 庫 County Treasury	縣統籌專戶 Unified Taxation by County Treasury	鄉鎮庫 Township Treasuries	
-	-	-	973,288	94,100	196,872	-
-	-	-	949,499	93,183	195,011	-
-	-	-	1,027,149	101,777	217,319	-
-	-	-	1,095,633	99,983	206,506	-
-	-	-	1,143,741	104,335	214,120	-
-	-	-	1,066,481	113,135	224,843	-
-	-	-	1,091,358	111,857	222,374	-
-	-	-	1,204,669	117,863	237,611	-
-	-	-	1,194,056	118,312	234,396	-
-	-	-	1,209,132	124,478	254,296	-
-	-	-	135,490	54,196	81,294	-
-	-	-	306,704	-	-	-
-	-	-	119,008	59,504	119,008	-
-	-	-	575,949	-	-	-
-	-	-	-	10,778	43,112	-
-	-	-	39,938	-	-	-
-	-	-	-	-	10,882	-
-	-	-	17,897	-	-	-
-	-	-	14,145	-	-	-

表 6 各項稅捐納庫數

(二) 本 年 度

金額單位：新台幣千元

年度別及稅目別 Fiscal Year & Item of Tax	實徵淨額 Net Actual Collection	納 庫 數		
		合 計 Total	國 庫 The National Treasury	中央統籌專戶 Distribution of Central Gov't
民國 100 年度 2011	1,257,339	1,257,339	-	65,233
民國 101 年度 2012	1,252,675	1,252,675	-	59,281
民國 102 年度 2013	1,376,770	1,376,770	-	73,138
民國 103 年度 2014	1,439,046	1,439,046	-	83,514
民國 104 年度 2015	1,510,803	1,510,803	-	89,633
民國 105 年度 2016	1,421,356	1,421,356	-	60,931
民國 106 年度 2017	1,443,779	1,443,779	-	56,146
民國 107 年度 2018	1,599,064	1,599,064	-	80,243
民國 108 年度 2019	1,571,104	1,571,104	-	71,410
民國 109 年度 2020	1,626,453	1,626,453	-	76,732
地 價 稅 Land Value Tax	264,720	264,720	-	-
土地增值稅 Land Value Increment Tax	383,659	383,659	-	76,732
房 屋 稅 House Tax	293,379	293,379	-	-
使用牌照稅 Vehicle License Tax	556,958	556,958	-	-
契 稅 Deeds Tax	53,634	53,634	-	-
印 花 稅 Stamp Tax	39,015	39,015	-	-
娛 樂 稅 Amusement Tax	10,536	10,536	-	-
土石採取景觀維護特別稅特別稅 Special Soil and Rock Management Tax	17,897	17,897	-	-
罰 鍰 Fines	6,656	6,656	-	-

資料來源：依據徵課會計報告編製。

附註：各細項未等於合計數，乃因四捨五入之故。

Table 6 Taxation Forwarded to Treasury

(二) Current Fiscal Year

Unit : N.T.\$1,000

重建基金庫 Reconstruction Fund	省 庫 Total Receipt by Provincial Gov't	Pay to Treasury				未納庫數 Unforwarded to Treasury
		省統籌專戶 Unified Taxation by Provincial Gov't	縣 庫 County Treasury	縣統籌專戶 Unified Taxation by County Gov't	鄉鎮庫 Township Treasuries	
-	-	-	918,957	88,868	184,281	-
-	-	-	913,615	90,394	189,385	-
-	-	-	992,984	98,958	211,690	-
-	-	-	1,057,426	97,256	200,850	-
-	-	-	1,111,613	101,302	208,255	-
-	-	-	1,035,687	108,534	216,204	-
-	-	-	1,057,862	110,387	219,385	-
-	-	-	1,169,669	115,739	233,413	-
-	-	-	1,154,152	115,850	229,692	-
-	-	-	1,177,164	122,347	250,210	-
-	-	-	132,360	52,944	79,416	-
-	-	-	306,927	-	-	-
-	-	-	117,352	58,676	117,352	-
-	-	-	556,958	-	-	-
-	-	-	-	10,727	42,907	-
-	-	-	39,015	-	-	-
-	-	-	-	-	10,536	-
-	-	-	17,897	-	-	-
-	-	-	6,656	-	-	-

表 6 各項稅捐納庫數

(三) 以前年度

金額單位：新台幣千元

年度別及稅目別 Fiscal Year & Item of Tax	實徵淨額 Net Actual Collection	納 庫 數		
		合 計 Total	國 庫 The National Treasury	中央統籌專戶 Distribution of Central Gov't
民國 100 年度 2011	76,141	76,141	-	2,458
民國 101 年度 2012	47,661	47,661	-	487
民國 102 年度 2013	46,543	46,543	-	819
民國 103 年度 2014	50,144	50,144	-	1,474
民國 104 年度 2015	44,381	44,381	-	618
民國 105 年度 2016	48,057	48,057	-	562
民國 106 年度 2017	46,300	46,300	-	772
民國 107 年度 2018	45,531	45,531	-	980
民國 108 年度 2019	50,349	50,349	-	605
民國 109 年度 2020	43,186	43,186	-	365
地 價 稅 Land Value Tax	7,107	7,107	-	-
土地增值稅 Land Value Increment Tax	1,824	1,824	-	365
房 屋 稅 House Tax	4,260	4,260	-	-
使用牌照稅 Vehicle License Tax	20,603	20,603	-	-
契 稅 Deeds Tax	291	291	-	-
印 花 稅 Stamp Tax	956	956	-	-
娛 樂 稅 Amusement Tax	351	351	-	-
土石採取景觀維護特別稅 Special Soil and Rock Management Tax	-	-	-	-
罰 鍰 Fines	7,794	7,794	-	-

資料來源：依據徵課會計報告編製。

附註：各細項未等於合計數，乃因四捨五入之故。

Table 6 Taxation Forwarded to Treasury

(三) Previous Fiscal Year

Unit : N.T.\$1,000

重建基金庫 Reconstruction Fund	Pay to Treasury					未納庫數 Unforwarded to Treasury
	省 庫 Total Receipt by Provincial Cov't	省統籌專戶 Unified Taxation by Provincial Gov't	縣 庫 County Treasury	縣統籌專戶 Unified Taxation by County Gov't	鄉鎮庫 Township Treasuries	
-	-	-	55,308	5,395	12,980	-
-	-	-	37,894	3,106	6,174	-
-	-	-	36,725	2,927	6,072	-
-	-	-	39,870	2,883	5,917	-
-	-	-	34,234	3,271	6,258	-
-	-	-	33,974	4,679	8,842	-
-	-	-	38,107	2,442	4,979	-
-	-	-	38,057	2,172	4,321	-
-	-	-	42,230	2,578	4,936	-
-	-	-	36,069	2,332	4,420	-
-	-	-	3,554	1,421	2,132	-
-	-	-	1,459	-	-	-
-	-	-	1,704	852	1,704	-
-	-	-	20,603	-	-	-
-	-	-	-	58	233	-
-	-	-	956	-	-	-
-	-	-	-	-	351	-
-	-	-	-	-	-	-
-	-	-	7,794	-	-	-

表 6 各項稅捐納庫數

(四) 退還以前年度歲入款

金額單位：新台幣千元

年度別及稅目別 Fiscal Year & Item of Tax	實徵淨額 Net Actual Collection	納 庫 數		
		合 計 Total	國 庫 The National Treasury	中央統籌專戶 Distribution of Central Gov't
民國 100 年度 2011	1,573	1,573	-	44
民國 101 年度 2012	3,017	3,017	-	142
民國 102 年度 2013	3,138	3,138	-	27
民國 103 年度 2014	2,246	2,246	-	166
民國 104 年度 2015	2,897	2,897	-	160
民國 105 年度 2016	3,857	3,857	-	396
民國 106 年度 2017	7,825	7,825	-	253
民國 107 年度 2018	3,442	3,442	-	214
民國 108 年度 2019	2,920	2,920	-	246
民國 109 年度 2020	5,057	5,057	-	421
地 價 稅 Land Value Tax	848	848	-	-
土地增值稅 Land Value Increment Tax	2,103	2,103	-	421
房 屋 稅 House Tax	119	119	-	-
使用牌照稅 Vehicle License Tax	1,612	1,612	-	-
契 稅 Deeds Tax	35	35	-	-
印 花 稅 Stamp Tax	32	32	-	-
娛 樂 稅 Amusement Tax	4	4	-	-
土石採取景觀維護特別稅 Special Soil and Rock Management Tax	-	-	-	-
罰 鍰 Fines	304	304	-	-

資料來源：依據徵課會計報告編製。

附註：各細項未等於合計數，乃因四捨五入之故。

Table 6 Taxation Forwarded to Treasury

(四) Tax Income Returned

Unit : N.T.\$1,000

重建基金庫 Reconstruction Fund	Pay to Treasury					未納庫數 Unforwarded to Treasury
	省 庫 Total Receipt by Provincial Gov't	省統籌專戶 Unified Taxation by Provincial Gov't	縣 庫 County Treasury	縣統籌專戶 Unified Taxation by County Gov't	鄉鎮庫 Township Treasuries	
-	-	-	977	163	566	-
-	-	-	2,010	317	389	-
-	-	-	2,560	108	548	-
-	-	-	1,663	156	443	-
-	-	-	2,106	238	261	-
-	-	-	3,180	78	393	-
-	-	-	4,611	972	203	-
-	-	-	3,057	48	1,989	-
-	-	-	2,326	116	123	-
-	-	-	4,102	200	334	-
-	-	-	424	170	254	-
-	-	-	1,682	-	-	-
-	-	-	47	24	47	-
-	-	-	1,612	-	-	-
-	-	-	-	7	28	-
-	-	-	32	-	-	-
-	-	-	-	-	4	-
-	-	-	-	-	-	-
-	-	-	304	-	-	-

表 7 違章漏稅案件處理及財務罰鍰執行情形

金額單位：新台幣千元

年度別及稅目別 Fiscal Year and Item of Tax	受理情形 Nos. of Accepted Cases in This Term			本期審理情形		
	(1) 上期未 結件數 Unclosed Cases of last Term	(2) 本期受 理件數 Accepted Cases of This Term	(3) 合 計 Total	(4) 依法免 議件數 Case Not Indictable	(5) 依法免 罰件數 Fine Free Cases	處 罰
						(6) 件數 Cases
民國 100 年度 2011	-	5,481	5,481	64	958	4,459
民國 101 年度 2012	-	2,155	2,155	24	60	2,071
民國 102 年度 2013	-	2,294	2,294	164	37	2,094
民國 103 年度 2014	-	2,307	2,307	46	29	2,232
民國 104 年度 2015	2	1,300	1,302	21	32	1,249
民國 105 年度 2016	-	829	829	64	38	724
民國 106 年度 2017	4	8,037	8,041	1,823	1,782	4,434
民國 107 年度 2018	1	7,338	7,339	259	2,752	4,328
民國 108 年度 2019	-	2,175	2,175	16	76	2,079
民國 109 年度 2020	-	2,010	2,010	11	105	1,894
土地增值稅 Land Value Increment Tax	-	-	-	-	-	-
房 屋 稅 House Tax	-	-	-	-	-	-
使用牌照稅 Vehicle License Tax	-	2,010	2,010	11	105	1,894
契 稅 Deeds Tax	-	-	-	-	-	-
印 花 稅 Stamp Tax	-	-	-	-	-	-
娛 樂 稅 Amusement Tax	-	-	-	-	-	-

資料來源：100-103年依據修訂後公務統計報表2613-90-03-2表編製。

104-109年依據修訂後公務統計報表20903-90-03-2表編製。

附註：各細項未等於合計數，乃因四捨五入之故。

Table 7 Then Management of Tax Evasion Law and Execution Status of Fine

Amount Unit:NT\$1,000

Nos.of Interrogation Cases in this Term		本期繳納及移送情形 Cases of Fine Paid and Transferred to Law Court in this Term					
Cases Fined	(8) 未結件數 Cases unclosed	自行繳納 Paid		移送法院 Transferred to Law court		合 計 Total	
(7) 金額 Amount		(9) 件數 Cases	(10) 金額 Amount	(11) 件數 Cases	(12) 金額 Amount	(13) 件數 Cases	(14) 金額 Amount
46,042	-	1,957	13,810	2,602	27,991	4,559	41,801
21,194	-	1,432	7,645	2,192	24,675	3,624	32,320
18,680	-	2,667	15,504	3,153	32,131	5,820	47,635
18,248	-	2,303	14,222	2,439	22,496	4,742	36,718
9,937	-	1,391	8,218	2,066	18,713	3,457	26,931
2,546	3	696	3,605	614	6,038	1,310	9,643
13,050	2	963	460	1,676	10,420	2,639	10,880
15,936	-	1,273	566	3,893	17,628	5,166	18,194
5,392	-	807	2,938	1,793	8,635	2,600	11,573
7,234	-	863	2,735	2,061	10,150	2,924	12,885
-	-	-	-	-	-	-	-
-	-	-	-	-	-	-	-
7,234	-	863	2,735	2,061	10,150	2,924	12,885
-	-	-	-	-	-	-	-
-	-	-	-	-	-	-	-
-	-	-	-	-	-	-	-

表 7 違章漏稅案件處理及財務罰鍰執行情形(續1完)

金額單位:新台幣千元

年度別及稅目別 Fiscal Year and Item of Tax	更正註銷案件 Cases of Revising or Cancelling		截至本期未繳未移送 Cases of Not Transferred or Fined		本期執行情形	
	(15) 件數 Cases	(16) 金額 Amount	(17) 件數 Cases	(18) 金額 Amount	移送繳納 Fined Paid	
					(19) 件數 Cases	(20) 金額 Amount
民國 100 年度 2011	-	-	10,342	189,891	1,216	13,114
民國 101 年度 2012	-	-	9,341	185,410	1,129	11,871
民國 102 年度 2013	-	-	7,809	181,179	1,004	10,115
民國 103 年度 2014	-	-	6,814	178,918	992	9,364
民國 104 年度 2015	381	4,098	6,514	179,246	1,128	10,230
民國 105 年度 2016	688	8,284	5,331	165,414	521	4,644
民國 106 年度 2017	12	39	1	319	272	2,344
民國 107 年度 2018	5	6	-	-	1,174	4,450
民國 108 年度 2019	-	-	-	-	2,655	14,047
民國 109 年度 2020	35	110	-	-	1,036	4,306
土地增值稅 Land Value Increment Tax	-	-	-	-	-	-
房 屋 稅 House Tax	-	-	-	-	-	-
使用牌照稅 Vehicle License Tax	35	110	-	-	1,036	4,306
契 稅 Deeds Tax	-	-	-	-	-	-
印 花 稅 Stamp Tax	-	-	-	-	-	-
娛 樂 稅 Amusement Tax	-	-	-	-	-	-

資料來源：100-103年依據修訂後公務統計報表2613-90-03-2表編製。
104-109年依據修訂後公務統計報表20903-90-03-2表編製。

附註：各細項未等於合計數，乃因四捨五入之故。

Table 7 Then Management of Tax Evasion Law and Execution Status of Fine(Cont.1End)

Amount Unit:NT\$1,000

Cases of Curent in this Term						截至本期末 執行未移送 Cases Unexecuted	
發給執行憑證 Giving Exec-Utive Evidence		移送駁回或撤回 Cases or Withdrawn of Rejected		合計 Total			
(21) 件數 Cases	(22) 金額 Amount	(23) 件數 Cases	(24) 金額 Amount	(25) 件數 Cases	(26) 金額 Amount	(27) 件數 Cases	(28) 金額 Amount
1,391	16,702	4	30	2,611	29,846	235	5,827
539	6,564	13	81	1,681	18,516	746	11,986
2,173	24,493	21	231	3,198	34,839	701	9,278
1,498	15,982	17	227	2,507	25,573	633	6,201
1,377	12,982	8	50	2,513	23,262	2,295	21,898
994	9,937	1	-	1,516	14,581	1,042	12,912
569	6,534	2	18	843	8,896	2,722	25,284
1,441	8,200	1	-	2,616	12,650	5,916	35,973
1,169	6,093	-	-	3,824	20,140	4,935	30,711
1,388	8,907	-	-	2,424	13,213	4,050	23,746
-	-	-	-	-	-	-	-
-	-	-	-	-	-	-	-
1,388	8,907	-	-	2,424	13,213	4,050	23,746
-	-	-	-	-	-	-	-
-	-	-	-	-	-	-	-
-	-	-	-	-	-	-	-

二、稅 源

2. Tax Sources

表 8 地價稅稅源

(一) 稅地種類分析

面積:公頃

金額:新台幣千元

年 度 別 Fiscal Year	都市及非都市土地					
	戶 數 No. of House			筆 數 Plots		
	合 計 Total	公 有 Public	私 有 Private	合 計 Total	公 有 Public	私 有 Private
民國 100 年 度 2011	59,513	63	59,450	145,940	27,011	118,929
民國 101 年 度 2012	60,386	67	60,319	157,580	34,247	123,333
民國 102 年 度 2013	62,039	78	61,961	167,675	41,093	126,582
民國 103 年 度 2014	62,675	80	62,595	174,120	45,021	129,099
民國 104 年 度 2015	63,369	100	63,269	178,859	47,805	131,054
民國 105 年 度 2016	65,317	97	65,220	179,172	44,432	134,740
民國 106 年 度 2017	66,151	98	66,053	185,949	48,692	137,257
民國 107 年 度 2018	67,235	122	67,113	189,268	49,643	139,625
民國 108 年 度 2019	67,837	126	67,711	193,038	51,917	141,121
民國 109 年 度 2020	68,749	112	68,637	194,498	51,036	143,462
一 般 土 地 Regular Land	57,488	110	57,378	167,252	50,756	116,496
自 用 住 宅 用 地 Self-use Residence Land	10,999	-	10,999	22,358	-	22,358
工 礦 業 等 用 地 Specific Business Land	27	-	27	776	-	776
公 共 設 施 保 留 地 Land Reserved for Public Facilities	235	2	233	4,112	280	3,832
加 徵 空 地 稅 用 地 Land Used for Added Vacant Land Tax	-	-	-	-	-	-
免 稅 用 地 Tax-exempt Land	2,192
小 額 免 稅 Free of Small Amount of Land Value	40,512	28,560

資料來源：100-103年依據修訂後公務統計報表2613-02-01-2表編製。

104-109年依據修訂後公務統計報表20903-02-01-2表編製。

附 註：1.本表各年期資料為應稅資料之合計數，不計加徵空地稅用地等部份。

2.各細項未等於合計數，乃因四捨五入之故。

Table 8. Sources of Land Value Tax

(一) Analysis for the kinds of Land

Area : Hectare

Amount : N.T.\$1,000

Urban Land and Non Urban Land					
課稅面積 Area			課稅地價 Taxed Land Value		
合計	公有	私有	合計	公有	私有
Total	Public	Private	Total	Public	Private
2,677	504	2,173	14,169,257	1,195,740	12,973,517
2,742	512	2,230	14,358,793	1,221,270	13,137,523
2,803	517	2,286	15,928,123	1,371,448	14,556,675
2,841	522	2,319	16,050,182	1,351,398	14,698,784
2,879	520	2,359	16,312,762	1,434,669	14,878,093
2,930	522	2,408	19,092,852	1,715,521	17,377,331
3,035	557	2,478	19,371,142	1,788,775	17,582,367
3,096	581	2,515	19,946,392	1,899,753	18,046,639
3,169	620	2,549	20,088,697	1,959,059	18,129,638
3,207	619	2,589	20,789,733	1,980,362	18,809,371
2,834	616	2,218	16,215,084	1,948,528	14,266,556
268	-	268	3,771,127	-	3,771,127
76	-	76	412,685	-	412,685
30	2	27	390,837	31,834	359,002
-	-	-	-	-	-
...
48	87,457

表 8 地價稅稅源

(二) 減免稅地概況

面積:公頃

金額:新台幣千元

年 度 別 Fiscal Year	都市及非都市土地					
	戶 數 No.of House			筆 數 Plots		
	合 計 Total	公 有 Public	私 有 Private	合 計 Total	公 有 Public	私 有 Private
民 國 100 年 度 2011	53,790	33,111	20,679
民 國 101 年 度 2012	71,293	46,520	24,773
民 國 102 年 度 2013	86,679	61,107	25,572
民 國 103 年 度 2014	93,680	66,818	26,862
民 國 104 年 度 2015	95,361	67,958	27,403
民 國 105 年 度 2016	96,586	68,661	27,925
民 國 106 年 度 2017	97,417	69,337	28,080
民 國 107 年 度 2018	97,913	69,731	28,182
民 國 108 年 度 2019	98,511	70,204	28,307
民 國 109 年 度 2020	99,840	70,313	29,527
騎 樓 地 全 免 Exemption for Hallway Land	11	-	11
騎 樓 地 減 免 Reduction for Hallway Land	384	1	383
巷 道 用 地 全 免 Exemption for Alley Land	45,476	28,672	16,804
巷 道 用 地 減 免 Reduction for Alley Land	-	-	-
一 般 用 地 全 免 Exemption for Regular Land	43,849	40,379	3,470
一 般 用 地 減 免 Reduction for Regular Land	10,120	1,261	8,859

資料來源：100-103年依據修訂後公務統計報表2613-02-01-2表編製。

104-109年依據修訂後公務統計報表20903-02-01-2表編製。

附 註：各細項未等於合計數，乃因四捨五入之故。

Table 8.Sources of Land Value Tax

(二) Broadview for the Reduction or Exemption of Land Area : Hectare

Amount : N.T.\$1,000

Urban Land and Non Urban Land					
課 稅 面 積 Area			課 稅 地 價 Taxable Land Value		
合 計	公 有	私 有	合 計	公 有	私 有
Total	Public	Private	Total	Public	Private
4,746	4,438	308	11,780,969	10,340,986	1,439,983
5,883	5,521	362	16,023,346	14,415,206	1,608,140
7,624	7,225	399	21,469,160	19,612,946	1,856,214
8,313	7,932	381	23,272,337	21,473,383	1,798,954
8,355	7,990	365	23,216,131	21,472,643	1,743,488
8,380	8,014	366	26,960,898	24,948,413	2,012,485
8,404	8,040	364	26,952,241	24,946,838	2,005,403
8,427	8,064	363	27,323,964	25,209,887	2,114,077
8,650	8,294	356	27,553,065	25,458,024	2,095,041
9,432	9,057	374	28,102,534	25,868,107	2,234,427
0	-	0	5,449	-	5,449
0	0	0	19,768	170	19,598
1,903	1,705	198	8,695,849	7,830,057	865,792
-	-	-	-	-	-
7,483	7,341	142	18,819,508	17,893,864	925,643
45	11	34	561,959	144,015	417,944

表 9 土地增值稅稅源

(一) 按稅率別

單位：新台幣千元

年度別 Fiscal Year	移 轉 土 地 Registration of Change in Land		移轉現值總額 Present Value of Transfer	按物價指數調 整後原地價總 額 Original Declared Value After Adjustment	改良土地費用 Land Improvement Expenses
	筆數 Plots	面積(公 頃) Area(Hectare)			
民國 100 年度 2011	10,885	1,268	8,245,493	6,285,488	78,709
民國 101 年度 2012	11,313	1,334	8,235,180	6,304,016	74,945
民國 102 年度 2013	12,613	1,438	10,817,418	7,230,942	360,717

資料來源：100-103年依據修訂後公務統計報表2613-02-04-2表編製。

104-109年依據修訂後公務統計報表20903-02-04-2表編製。

附註：各細項未等於合計數，乃因四捨五入之故。

Table 9. Sources of Land Value Increment Tax

(一) By Tax Rate

Unit : N.T.\$1,000

漲價總數額	查定稅額	抵繳增繳地價稅	重劃減徵	徵收減徵	長期減徵	應納稅額
Gross Amount of Land Value Increment	Assessments Tax	Supplemental Payment of Land Value Tax	Reductions for Consolidation	Land Reductioned Exempt	Other Reduction	Tax Payable
2,210,073	621,121	8,842	16,795	-	59,464	318,757
2,213,073	589,429	10,260	16,322	-	55,157	307,151
3,608,751	1,007,242	20,065	95,734	-	113,834	463,879

表 9 土地增值稅稅源

(一) 按稅率別 (續完)

單位:新台幣千元

年度別 Fiscal Year	移 轉 土 地 Registration of Change in Land		移轉現值總額 Present Value of Transfer	按物價指數調整 後原地價總額 Original Declared Value After Adjustment	改良土地費 用 Land Improvement Expenses
	筆數 Plots	面積(公 頃) Area(Hectare)			
民國 103 年度 2014	13,135	1,596	10,978,886	7,392,913	39,305
民國 104 年度 2015	11,817	1,218	9,943,485	6,339,654	27,088
民國 105 年度 2016	8,174	821	6,903,446	4,138,647	7,070
民國 106 年度 2017	8,549	905	7,769,061	4,507,125	19,866
民國 107 年度 2018	9,470	906	8,490,707	4,771,386	5,267
民國 108 年度 2019	8,639	857	8,271,192	4,916,820	13,184
民國 109 年度 2020	10,046	943	9,390,428	5,613,353	13,107
應稅地小計 Subtotal of Taxable Land	4,760	171	4,545,592	2,762,029	11,701
自用住宅用地 Self-use Residence	316	4	353,712	122,489	23
一般用地20% Regular Land Rate 20%	3,232	124	3,210,259	2,492,712	-
一般用地30% Regular Land Rate 30%	336	22	198,971	85,859	-
一般用地40% Regular Land Rate 40%	867	22	782,649	60,969	11,678
其他 others	9	-	-	-	-
免稅地小計 Subtotal of Exempt Land	5,286	772	4,844,835	2,851,324	1,406
公有土地 Public Land	51	0	84,169	2,124	-
私有土地 Private Land	5,235	771	4,760,666	2,849,200	1,406

資料來源：100-103年依據修訂後公務統計報表2613-02-04-2表編製。

104-109年依據修訂後公務統計報表20903-02-04-2表編製。

附 註：1.本表全年總計為應稅地與免稅地合計數。

2.各細項未等於合計數，乃因四捨五入之故。

Table 9.Sources of Land Value Increment Tax

(一) By Tax Rates (End)

Unit : N.T.\$1,000

漲價總數額	查定稅額	抵繳增繳地價稅	重劃減徵	徵收減徵	長期減徵	應納稅額
Gross Amount of Land Value Increment	Assessments Tax	Supplemental Payment of Land Value Tax	Reductions for Consolidation	Land Reductioned Exempt	Other Reduction	Tax Payable
3,820,673	1,040,726	12,486	11,173	-	102,564	423,471
3,762,109	984,653	13,762	16,762	-	84,965	445,477
2,829,367	731,159	8,628	3,322	-	64,230	298,120
3,309,091	863,791	9,928	4,958	-	73,947	293,605
3,781,273	1,011,572	14,080	9,758	-	107,952	407,513
3,432,563	903,735	13,108	1,048	-	94,638	357,312
3,835,751	1,011,487	15,414	15,722	-	103,237	385,870
1,771,862	416,994	15,402	15,722	-	40,861	385,870
231,200	23,120	1,034	59	-	-	22,027
717,548	143,508	5,098	-	-	-	138,410
113,113	25,067	754	-	-	281	24,313
710,002	225,130	8,516	15,663	-	40,580	200,951
-	169	-	-	-	-	169
2,063,888	594,493	12	-	-	62,376	-
82,045	27,439	-	-	-	4,742	-
1,981,843	567,054	12	-	-	57,634	-

表 9 土地增值稅稅源

(二) 按移轉原因別

單位:新台幣千元

年度別 Fiscal Year	移轉土地 Registration of Change in Land		移轉現值總額 Present Value of Transfer	按物價指數調 整後原地價總 額 Original Declared Value After Adjustment
	筆數 Plots	面積(公頃) Area(Hectare)		
民國 109 年 度 2020	10,042	943	9,390,178	5,613,340
合併 Consolidation	-	-	-	-
買賣 Sale	4,444	135	4,539,081	3,100,738
贈與 Gift	1,739	128	872,266	636,595
交換 Exchange	24	0	7,257	5,366
典權 Dien Right	-	-	-	-
分割 Land to Separate	44	-	3,879	2,533
法院拍賣 Court Auctioned	277	31	163,415	120,466
徵收減徵40% 40% Exemption from Taxation	-	-	-	-
徵收減徵70% 70% Exemption from Taxation	-	-	-	-
照價收買 Purchase as Priced	-	-	-	-
公有移轉 Transfer of Public Land	51	0	84,169	2,124
政府受贈 Donations for Government	28	2	345,185	9,113
政府贈與 Government Bestowal	-	-	-	-
配偶贈與 Couple Donation	332	56	472,097	236,245
社福受贈 Donation Received by Social Welfare Groups	-	-	-	-
領抵價地 Compensated Land	-	-	-	-
農地買賣 Sale of Agriculture Land	1,241	217	1,300,110	725,274
農地贈與 Agriculture Land Donation	1,299	356	1,309,242	647,779
農地交換 Exchange of Agriculture Land	16	1	4,010	1,705
農地分割 Agriculture Land by Separate	14	-	205	177
農地法拍 Agriculture Land by Auction	3	1	11,856	1,135
視為農地 Deemed as Farm Land	18	1	33,396	7,422

資料來源：100-103年依據修訂後公務統計報表2613-02-04-2表編製。

104-109年依據修訂後公務統計報表20903-02-04-2表編製。

附註：各細項未等於合計數，乃因四捨五入之故。

Table 9. Sources of Land Value Increment Tax

(二) By Transfer Reason

Unit : N.T.\$1,000

改良土地費用 Land Improvement Cost	漲價總數額 Gross Amount of Land Value Increment	查定稅額 Assessment Tax	抵繳增繳地價稅 Supplemental Payment of Land Value Tax	重劃減徵 Reduction for Consolidation	徵收減徵 Land Requisitioned Exempt	長期減徵 Other Reduction	應納稅額 Tax Payable
13,107	3,835,515	1,011,409	15,414	15,722	-	103,225	385,870
-	-	-	-	-	-	-	-
11,645	1,449,223	332,830	12,669	15,415	-	32,950	304,740
1,462	245,362	65,137	2,384	307	-	6,406	62,445
-	1,952	450	14	-	-	19	436
-	-	-	-	-	-	-	-
-	1,362	542	2	-	-	65	540
-	53,295	13,611	305	-	-	1,382	13,305
-	-	-	-	-	-	-	-
-	-	-	-	-	-	-	-
-	-	-	-	-	-	-	-
-	82,045	27,439	-	-	-	4,742	-
-	336,072	118,048	2	-	-	14,292	-
-	-	-	-	-	-	-	-
-	242,514	70,084	-	-	-	10,208	-
-	-	-	-	-	-	-	-
-	-	-	-	-	-	-	-
-	581,370	145,349	-	-	-	7,644	-
-	671,064	185,951	-	-	-	20,650	-
-	2,307	606	-	-	-	59	-
-	28	6	-	-	-	-	-
-	10,721	3,415	-	-	-	542	-
-	25,974	8,105	-	-	-	749	-

表 9 土地增值稅稅源
(二) 按移轉原因別 (續1完)

單位:新台幣千元

年度別 Fiscal Year	移 轉 土 地 Registration of Change in Land		移轉現值總額 Present Value of Transfer	按物價指數調 整後原地價總 額 Original Declared Value After Adjustment
	筆數 Plots	面積(公 頃) Area(Hectare)		
最低稅率 Min.Tax Rate	-	-	-	-
追繳稅款 Chase Tax	-	-	-	-
一般重購 General Repurchase	-	-	-	-
遺贈 Bequeathal	11	0	3,720	3,767
分期繳納 Payment by Installments	-	-	-	-
記存 Reserved	-	-	-	-
抵繳稅款 Deductions for Tax Collections	-	-	-	-
水源減20% Water Source 20% Reduction	-	-	-	-
水源減30% Water Source 30% Reduction	-	-	-	-
水源減50% Water Source 50% Reduction	-	-	-	-
水源免稅 Tax-free Water Source	-	-	-	-
信託取得 Trust Acquisition	-	-	-	-
判決移轉 Transfer by Adjudication	71	10	49,295	29,743
判決分割 Land to Separate by Adjudication	81	-	1,387	526
私校受贈 Donation Received by Private Schools	-	-	-	-
徵收全免 Tax-free from Acquisition	-	-	-	-
協議價購 Purchase of Agreement	-	-	-	-
農地合併 Farmland Merger	-	-	-	-
公設移轉 Transfer of Public Facilities	344	4	176,591	79,669
信託移轉 Trust Transfer	-	-	-	-
金融合併 Financial Consolidation	-	-	-	-
剩財分配 Distribution of surplus property	5	0	13,017	2,964
都市更新 Urban Renewal	-	-	-	-
原有不課 No Leving Tax for Original Land	-	-	-	-
共同共有 Altogether Has Common	-	-	-	-
信託歸屬 Trust Attribution	-	-	-	-

資料來源：100-103年依據修訂後公務統計報表2613-02-04-2表編製。
104-109年依據修訂後公務統計報表20903-02-04-2表編製。

附 註：各細項未等於合計數，乃因四捨五入之故。

表 10 房屋稅稅源
(一)按房屋構造別應稅免稅分

面積單位:平方公尺
金額單位:新台幣千元

年 期 別 By Year Term	合 計 Total			
	戶 數 Number of Houses	面 積 Area	現 值 Value	
民國100年6月底 End of June.,2011	小 計 Sub-Total	101,492	16,373,328	22,238,230
	應稅房屋 Taxable House	51,383	9,925,661	15,796,099
	免稅房屋 Exempt House	50,109	6,447,667	6,442,131
民國101年6月底 End of June.,2012	小 計 Sub-Total	102,168	16,605,730	22,360,885
	應稅房屋 Taxable House	51,998	10,111,959	15,884,014
	免稅房屋 Exempt House	50,170	6,493,771	6,476,871
民國102年6月底 End of June.,2013	小 計 Sub-Total	102,725	16,830,217	22,522,550
	應稅房屋 Taxable House	52,218	10,238,627	15,958,275
	免稅房屋 Exempt House	50,507	6,591,591	6,564,275
民國103年6月底 End of June.,2014	小 計 Sub-Total	103,325	17,173,326	22,915,384
	應稅房屋 Taxable House	52,476	10,438,484	16,169,691
	免稅房屋 Exempt House	50,849	6,734,842	6,745,693
民國104年6月底 End of June.,2015	小 計 Sub-Total	106,066	17,912,464	23,840,755
	應稅房屋 Taxable House	53,974	10,947,529	16,905,604
	免稅房屋 Exempt House	52,092	6,964,935	6,935,151
民國105年6月底 End of June.,2016	小 計 Sub-Total	104,309	17,774,266	23,603,713
	應稅房屋 Taxable House	53,054	10,816,058	16,684,867
	免稅房屋 Exempt House	51,255	6,958,208	6,918,846
民國106年6月底 End of June.,2017	小 計 Sub-Total	104,709	17,994,785	24,419,063
	應稅房屋 Taxable House	52,957	10,884,305	17,161,710
	免稅房屋 Exempt House	51,752	7,110,479	7,257,353
民國107年6月底 End of June.,2018	小 計 Sub-Total	104,708	18,157,701	24,946,520
	應稅房屋 Taxable House	53,116	10,997,764	17,586,100
	免稅房屋 Exempt House	51,592	7,159,937	7,360,421
民國108年6月底 End of June.,2019	小 計 Sub-Total	105,188	18,384,846	25,517,857
	應稅房屋 Taxable House	53,394	11,112,338	17,985,125
	免稅房屋 Exempt House	51,794	7,272,509	7,532,732
民國109年6月底 End of June.,2020	小 計 Sub-Total	105,963	18,543,998	26,093,274
	應稅房屋 Taxable House	53,888	11,226,419	18,360,186
	免稅房屋 Exempt House	52,075	7,317,580	7,733,088

資料來源：100-103年依據修訂後公務統計報表2613-02-07-2表編製。
104-109年依據修訂後公務統計報表20903-02-07-2表編製。

附註：各細項未等於合計數，乃因四捨五入之故。

Table 10. Source of House Tax

(一) Classified by Taxable or Exempt House Structures

Area unit : m²

Amount Unit : N.T.\$1,000

鋼骨混凝土造 Steeled Concrete			鋼筋混凝土造 SteelBar Concrete		
戶數 Number of Houses	面積 Area	現值 Value	戶數 Number of Houses	面積 Area	現值 Value
520	173,237	363,185	26,404	6,631,342	14,526,538
328	74,952	139,431	23,231	4,626,152	10,407,572
192	98,285	223,754	3,173	2,005,190	4,118,966
522	175,046	365,042	26,879	6,772,012	14,643,616
337	79,337	142,978	23,695	4,737,977	10,500,023
185	95,709	222,064	3,184	2,034,035	4,143,593
513	171,267	359,627	27,385	6,924,452	14,812,704
329	77,651	144,506	24,004	4,844,983	10,605,120
184	93,616	215,121	3,381	2,079,469	4,207,584
518	172,543	356,404	27,854	7,181,303	15,173,138
331	78,776	144,252	24,391	5,027,273	10,793,049
187	93,767	212,152	3,463	2,154,030	4,380,089
522	172,117	356,943	28,878	7,560,618	15,901,203
334	80,115	147,256	25,465	5,358,602	11,417,664
188	92,001	209,687	3,413	2,202,016	4,483,540
515	170,332	347,679	28,909	7,626,136	15,899,185
334	79,795	143,360	25,416	5,391,357	11,419,387
181	90,537	204,319	3,493	2,234,779	4,479,798
466	169,775	342,855	29,261	7,801,371	16,553,533
285	79,612	141,705	25,670	5,519,565	11,943,614
181	90,163	201,150	3,591	2,281,806	4,609,918
464	169,318	338,051	29,805	7,956,485	17,023,584
279	79,634	140,475	26,101	5,650,219	12,351,914
185	89,683	197,576	3,704	2,306,266	4,671,670
464	174,314	337,444	30,277	8,109,938	17,505,302
276	78,807	137,482	26,370	5,759,623	12,727,757
188	95,507	199,962	3,907	2,350,316	4,777,545
467	175,186	335,635	30,943	8,254,617	17,967,519
276	80,208	139,975	26,975	5,884,383	13,112,419
191	94,979	195,661	3,968	2,370,234	4,855,101

表 10 房屋稅稅源
(一)按房屋構造別應稅免稅分(續1)

面積單位:平方公尺
金額單位:新台幣千元

年 期 別 By Year Term	鋼骨鋼筋混凝土造 SteelBar & Ferroconcrete			鋼骨造 Steel-Backbone			
	戶數 Number of Houses	面積 Area	現值 Value	戶數 Number of Houses	面積 Area	現值 Value	
民國100年6月底 End of June.,2011	小 計 Sub-Total	67	38,436	87,722	406	178,879	457,722
	應稅房屋 Taxable House	51	30,243	67,078	340	117,783	308,416
	免稅房屋 Exempt House	16	8,193	20,644	66	61,096	149,306
民國101年6月底 End of June.,2012	小 計 Sub-Total	83	43,515	97,313	461	201,967	494,545
	應稅房屋 Taxable House	66	35,144	76,458	387	136,912	335,319
	免稅房屋 Exempt House	17	8,371	20,855	74	65,055	159,226
民國102年6月底 End of June.,2013	小 計 Sub-Total	97	48,817	108,882	517	225,041	545,051
	應稅房屋 Taxable House	77	39,013	85,081	422	154,624	372,314
	免稅房屋 Exempt House	20	9,804	23,801	95	70,417	172,737
民國103年6月底 End of June.,2014	小 計 Sub-Total	113	72,952	209,740	579	240,006	567,076
	應稅房屋 Taxable House	91	58,765	177,191	479	165,361	399,045
	免稅房屋 Exempt House	22	14,187	32,549	100	74,645	168,031
民國104年6月底 End of June.,2015	小 計 Sub-Total	128	77,157	219,032	640	271,641	637,430
	應稅房屋 Taxable House	104	62,244	183,871	528	189,661	459,323
	免稅房屋 Exempt House	24	14,913	35,160	112	81,979	178,107
民國105年6月底 End of June.,2016	小 計 Sub-Total	138	82,546	216,247	681	288,399	669,704
	應稅房屋 Taxable House	113	66,956	182,268	557	201,392	481,178
	免稅房屋 Exempt House	25	15,590	33,979	124	87,007	188,526
民國106年6月底 End of June.,2017	小 計 Sub-Total	148	85,417	224,066	729	310,620	754,212
	應稅房屋 Taxable House	121	50,845	111,339	592	215,013	541,176
	免稅房屋 Exempt House	27	34,571	112,727	137	95,607	213,036
民國107年6月底 End of June.,2018	小 計 Sub-Total	159	90,213	257,169	763	326,181	854,889
	應稅房屋 Taxable House	132	57,282	141,722	618	220,376	600,440
	免稅房屋 Exempt House	27	32,932	115,447	145	105,804	254,449
民國108年6月底 End of June.,2019	小 計 Sub-Total	170	93,148	267,090	869	358,099	967,882
	應稅房屋 Taxable House	142	59,374	149,714	707	238,263	668,579
	免稅房屋 Exempt House	28	33,775	117,376	162	119,836	299,303
民國109年6月底 End of June.,2020	小 計 Sub-Total	177	101,253	303,351	929	391,724	1,151,762
	應稅房屋 Taxable House	148	59,179	146,346	755	255,219	726,808
	免稅房屋 Exempt House	29	42,074	157,004	174	136,505	424,954

資料來源：100-103年依據修訂後公務統計報表2613-02-07-2表編製。

104-109年依據修訂後公務統計報表20903-02-07-2表編製。

附註：各細項未等於合計數，乃因四捨五入之故。

Table 10. House Tax Source

(一) Classified by Taxable or Exempt House Structures (Cont.1)

Area unit : m²

Amount Unit : N.T.\$1,000

加強磚造 Strengthened Brick			預鑄混凝土造 Prefabricated Concrete			砗砗石造 Lo-Ko Stone		
戶數 Number of Houses	面積 Area	現值 Value	戶數 Number of Houses	面積 Area	現值 Value	戶數 Number of Houses	面積 Area	現值 Value
32,583	5,373,364	5,016,821	1	20	44	22	2,490	900
21,859	3,898,850	3,917,624	1	20	44	5	1,019	508
10,724	1,474,514	1,099,197	-	-	-	17	1,471	392
32,591	5,396,380	4,938,075	1	20	50	22	2,490	982
21,769	3,905,309	3,842,119	1	20	50	5	1,019	571
10,822	1,491,071	1,095,956	-	-	-	17	1,471	411
32,624	5,418,349	4,851,122	1	20	50	22	2,490	978
21,542	3,886,016	3,746,899	1	20	50	5	1,019	567
11,082	1,532,333	1,104,223	-	-	-	17	1,471	411
32,626	5,429,760	4,750,715	1	20	49	20	1,614	452
21,245	3,850,325	3,635,554	1	20	49	4	168	52
11,381	1,579,435	1,115,161	-	-	-	16	1,446	400
33,608	5,618,610	4,802,406	1	20	48	21	1,668	449
21,522	3,946,911	3,649,458	1	20	48	3	74	16
12,086	1,671,699	1,152,948	-	-	-	18	1,594	433
32,750	5,469,315	4,584,382	1	20	48	22	1,670	478
20,656	3,791,354	3,445,320	1	20	48	2	34	6
12,094	1,677,961	1,139,062	-	-	-	20	1,636	472
32,757	5,478,960	4,567,540	1	20	47	22	1,670	481
20,205	3,730,979	3,362,073	1	20	47	2	74	33
12,552	1,747,981	1,205,467	-	-	-	20	1,596	448
32,742	5,480,726	4,468,918	1	20	46	23	1,742	491
19,818	3,680,820	3,255,950	1	20	46	2	74	32
12,924	1,799,906	1,212,969	-	-	-	21	1,669	459
32,727	5,482,085	4,377,422	1	20	46	22	1,670	466
19,526	3,638,548	3,160,916	1	20	46	2	74	32
13,201	1,843,536	1,216,506	-	-	-	20	1,596	434
32,724	5,434,387	4,239,534	1	20	45	22	1,670	458
19,194	3,579,938	3,051,992	1	20	45	3	232	66
13,530	1,854,450	1,187,542	-	-	-	19	1,439	392

表 10 房屋稅稅源
(一)按房屋構造別應稅免稅分(續2)

面積單位:平方公尺
金額單位:新台幣千元

年 期 別 By Year Term		鋼鐵造 (未達200平方公尺) Metal (below 200m ²)			鋼鐵造 (200平方公尺以上) Metal (above 200m ²)		
		戶數 Number of Houses	面積 Area	現值 Value	戶數 Number of Houses	面積 Area	現值 Value
民國100年6月底 End of June.,2011	小 計 Sub-Total	5,564	1,008,968	595,867	496	300,870	427,118
	應稅房屋 Taxable House	2,646	580,839	380,275	433	246,999	357,833
	免稅房屋 Exempt House	2,918	428,129	215,592	63	53,871	69,285
民國101年6月底 End of June.,2012	小 計 Sub-Total	5,779	1,032,940	615,765	522	319,658	444,488
	應稅房屋 Taxable House	2,733	592,402	392,455	457	265,993	375,505
	免稅房屋 Exempt House	3,046	440,538	223,310	65	53,665	68,983
民國102年6月底 End of June.,2013	小 計 Sub-Total	5,939	1,054,187	627,864	562	333,959	460,378
	應稅房屋 Taxable House	2,804	602,459	398,833	492	277,344	387,629
	免稅房屋 Exempt House	3,135	451,728	229,031	70	56,615	72,749
民國103年6月底 End of June.,2014	小 計 Sub-Total	6,022	1,074,405	632,699	587	346,996	472,388
	應稅房屋 Taxable House	2,883	619,627	413,107	511	286,629	396,722
	免稅房屋 Exempt House	3,139	454,778	219,592	76	60,367	75,666
民國104年6月底 End of June.,2015	小 計 Sub-Total	6,257	1,130,844	663,219	609	369,003	491,237
	應稅房屋 Taxable House	2,973	653,923	432,707	526	295,497	400,290
	免稅房屋 Exempt House	3,284	476,921	230,512	83	73,506	90,947
民國105年6月底 End of June.,2016	小 計 Sub-Total	6,366	1,139,031	664,638	606	367,566	484,270
	應稅房屋 Taxable House	2,987	640,907	422,083	521	294,848	396,116
	免稅房屋 Exempt House	3,379	498,124	242,555	85	72,718	88,154
民國106年6月底 End of June.,2017	小 計 Sub-Total	6,587	1,160,851	705,660	606	369,867	495,979
	應稅房屋 Taxable House	3,081	648,166	452,462	519	294,072	391,089
	免稅房屋 Exempt House	3,506	512,684	253,198	87	75,794	104,890
民國107年6月底 End of June.,2018	小 計 Sub-Total	6,744	1,180,933	743,251	604	367,106	482,412
	應稅房屋 Taxable House	3,174	668,080	490,965	515	289,976	377,858
	免稅房屋 Exempt House	3,570	512,853	252,286	89	77,130	104,554
民國108年6月底 End of June.,2019	小 計 Sub-Total	6,993	1,226,370	801,910	609	371,197	480,945
	應稅房屋 Taxable House	3,322	690,507	526,937	519	294,107	378,799
	免稅房屋 Exempt House	3,671	535,863	274,973	90	77,090	102,146
民國109年6月底 End of June.,2020	小 計 Sub-Total	7,198	1,252,462	834,925	619	373,681	480,260
	應稅房屋 Taxable House	3,443	711,528	559,199	528	297,785	381,346
	免稅房屋 Exempt House	3,755	540,935	275,726	91	75,896	98,914

資料來源：99-103年依據修訂後公務統計報表2613-02-07-2表編製。

104-108年依據修訂後公務統計報表20903-02-07-2表編製。

附註：各細項未等於合計數，乃因四捨五入之故。

Table 10. House Tax Source

(一) Classified by Taxable or Exempt House Structures (Cont.2)

Area unit : m²

Amount Unit : N.T.\$1,000

雜木以外 Mixed Wood			雜木 Wood			卵石混凝土造 Pebble Concrete		
戶數 Number of Houses	面積 Area	現值 Value	戶數 Number of Houses	面積 Area	現值 Value	戶數 Number of Houses	面積 Area	現值 Value
3,733	289,463	66,749	5,320	374,178	62,549	1,341	119,359	27,897
295	41,046	22,091	210	26,036	10,429	86	7,845	2,821
3,438	248,417	44,658	5,110	348,142	52,120	1,255	111,514	25,076
3,707	285,913	65,535	5,282	371,709	62,141	1,331	118,732	27,552
303	40,676	21,423	228	28,763	10,812	87	8,370	2,977
3,404	245,237	44,112	5,054	342,946	51,329	1,244	110,362	24,575
3,657	284,102	66,445	5,125	359,769	59,339	1,308	117,626	27,134
289	40,623	22,325	215	26,262	10,080	84	8,238	2,893
3,368	243,479	44,120	4,910	333,508	49,259	1,224	109,388	24,241
3,634	282,234	65,513	5,093	355,923	58,218	1,301	117,228	26,618
280	39,844	21,637	201	24,178	8,711	85	8,098	2,802
3,354	242,390	43,876	4,892	331,745	49,507	1,216	109,130	23,816
3,594	280,567	65,255	5,044	356,119	59,825	1,290	114,919	25,357
273	39,368	21,297	202	24,871	9,760	80	9,162	2,937
3,321	241,199	43,958	4,842	331,248	50,064	1,210	105,758	22,420
3,484	272,184	53,584	4,865	341,843	57,696	1,249	110,383	24,332
274	38,004	10,386	195	24,066	9,004	79	7,866	2,540
3,210	234,180	43,198	4,670	317,777	48,692	1,170	102,517	21,792
3,459	270,905	64,667	4,810	335,349	59,036	1,239	109,790	24,980
271	37,686	20,463	193	21,560	9,012	78	7,739	2,471
3,188	233,219	44,204	4,617	313,789	50,024	1,161	102,052	22,510
3,420	268,067	63,433	4,718	327,478	57,947	1,221	108,002	24,267
262	37,337	20,026	185	21,353	9,061	72	7,441	2,400
3,158	230,730	43,407	4,533	306,125	48,886	1,149	100,560	21,867
3,350	262,925	61,731	4,636	322,242	56,866	1,213	107,322	23,789
256	36,048	19,339	189	21,528	9,058	67	7,003	2,239
3,094	226,878	42,392	4,447	300,714	47,808	1,146	100,320	21,550
3,336	261,941	61,696	4,580	316,805	56,073	1,206	106,982	23,675
249	36,201	19,670	186	21,861	9,433	68	7,529	2,430
3,087	225,740	42,026	4,394	294,945	46,640	1,138	99,452	21,245

表 10 房屋稅稅源
(一)按房屋構造別應稅免稅分(續3)

面積單位:平方公尺
金額單位:新台幣千元

年 期 別 By Year Term		磚石造 Brick			土磚混合造 Earth & Brick		
		戶數 Number of Houses	面積 Area	現值 Value	戶數 Number of Houses	面積 Area	現值 Value
民國100年6月底 End of June.,2011	小 計 Sub-Total	17,763	1,536,849	592,755	110	8,393	906
	應稅房屋 Taxable House	1,869	270,725	179,780	3	482	177
	免稅房屋 Exempt House	15,894	1,266,124	412,975	107	7,911	729
民國101年6月底 End of June.,2012	小 計 Sub-Total	17,806	1,544,121	593,181	111	8,425	893
	應稅房屋 Taxable House	1,898	276,800	180,685	3	482	173
	免稅房屋 Exempt House	15,908	1,267,321	412,496	108	7,943	720
民國102年6月底 End of June.,2013	小 計 Sub-Total	17,864	1,551,940	590,584	112	8,446	880
	應稅房屋 Taxable House	1,923	277,136	179,417	3	482	169
	免稅房屋 Exempt House	15,941	1,274,803	411,167	109	7,964	711
民國103年6月底 End of June.,2014	小 計 Sub-Total	17,931	1,563,262	590,116	110	8,455	991
	應稅房屋 Taxable House	1,942	275,788	174,820	4	896	361
	免稅房屋 Exempt House	15,989	1,287,474	415,296	106	7,559	630
民國104年6月底 End of June.,2015	小 計 Sub-Total	18,437	1,622,660	605,666	103	7,870	1,130
	應稅房屋 Taxable House	1,928	282,688	178,036	5	1,051	492
	免稅房屋 Exempt House	16,509	1,339,973	427,629	98	6,819	638
民國105年6月底 End of June.,2016	小 計 Sub-Total	17,970	1,582,883	589,442	99	7,294	959
	應稅房屋 Taxable House	1,889	275,897	170,709	4	896	343
	免稅房屋 Exempt House	16,081	1,306,986	418,733	95	6,398	616
民國106年6月底 End of June.,2017	小 計 Sub-Total	17,969	1,583,105	613,701	98	7,210	1,015
	應稅房屋 Taxable House	1,912	275,607	183,866	4	896	335
	免稅房屋 Exempt House	16,057	1,307,499	429,835	94	6,315	679
民國107年6月底 End of June.,2018	小 計 Sub-Total	17,951	1,589,160	620,484	98	7,210	990
	應稅房屋 Taxable House	1,931	281,793	192,871	4	896	327
	免稅房屋 Exempt House	16,020	1,307,367	427,613	94	6,315	663
民國108年6月底 End of June.,2019	小 計 Sub-Total	17,941	1,591,208	625,720	96	7,055	925
	應稅房屋 Taxable House	1,991	285,220	201,994	4	896	318
	免稅房屋 Exempt House	15,950	1,305,988	423,726	92	6,160	607
民國109年6月底 End of June.,2020	小 計 Sub-Total	17,946	1,593,699	626,881	97	7,271	952
	應稅房屋 Taxable House	2,033	288,836	207,875	5	906	319
	免稅房屋 Exempt House	15,913	1,304,862	419,006	92	6,365	633

資料來源：99-103年依據修訂後公務統計報表2613-02-07-2表編製。

104-108年依據修訂後公務統計報表20903-02-07-2表編製。

附註：各細項未等於合計數，乃因四捨五入之故。

Table 10. Source of House Tax

(一) Classified by Taxable or Exempt House Structures (Cont.3)

Area unit : m²

Amount Unit : N.T.\$1,000

竹 造 Bamboo			冷 氣 機 Air Conditioner			升 降 機 Elevator		
戶數 Number of Houses	面積 Area	現值 Value	戶數 Number of Houses	面積 Area	現值 Value	戶數 Number of Houses	面積 Area	現值 Value
7,153	337,049	10,127	-	-	-	-	-	-
18	2,361	738	-	-	-	-	-	-
7,135	334,688	9,389	-	-	-	-	-	-
7,061	332,372	9,863	-	-	-	-	-	-
20	2,447	667	-	-	-	-	-	-
7,041	329,925	9,196	-	-	-	-	-	-
6,989	329,321	9,724	-	-	-	-	-	-
19	2,446	645	-	-	-	-	-	-
6,970	326,875	9,079	-	-	-	-	-	-
6,926	326,194	9,507	-	-	-	-	-	-
19	2,425	617	-	-	-	-	-	-
6,907	323,769	8,890	-	-	-	-	-	-
6,924	328,220	9,824	-	-	-	-	-	-
21	3,031	751	-	-	-	-	-	-
6,903	325,189	9,073	-	-	-	-	-	-
6,645	314,233	9,493	-	-	-	-	-	-
18	2,355	577	-	-	-	-	-	-
6,627	311,878	8,916	-	-	-	-	-	-
6,548	309,443	9,744	-	-	-	-	-	-
15	2,161	509	-	-	-	-	-	-
6,533	307,282	9,235	-	-	-	-	-	-
5,986	284,629	9,068	-	-	-	-	-	-
14	2,151	522	-	-	-	-	-	-
5,972	282,478	8,546	-	-	-	-	-	-
5,811	276,821	8,826	-	-	-	-	-	-
14	2,151	507	-	-	-	-	-	-
5,797	274,670	8,319	-	-	-	-	-	-
5,708	271,869	8,895	-	-	-	-	-	-
15	2,425	733	-	-	-	-	-	-
5,693	269,444	8,162	-	-	-	-	-	-

表 10 房屋稅稅源

(一)按房屋構造別應稅免稅分(續4完)

面積單位:平方公尺
金額單位:新台幣千元

年 期 別 By Year Term	純土造 Earth			充氣屋 Balloon House			
	戶數 Number of Houses	面積 Area	現值 Value	戶數 Number of Houses	面積 Area	現值 Value	
民國100年6月底 End of June.,2011	小 計 Sub-Total	2	431	187	-	-	-
	應稅房屋 Taxable House	1	311	141	-	-	-
	免稅房屋 Exempt House	1	120	46	-	-	-
民國101年6月底 End of June.,2012	小 計 Sub-Total	2	431	179	-	-	-
	應稅房屋 Taxable House	1	311	136	-	-	-
	免稅房屋 Exempt House	1	120	43	-	-	-
民國102年6月底 End of June.,2013	小 計 Sub-Total	2	431	172	-	-	-
	應稅房屋 Taxable House	1	311	131	-	-	-
	免稅房屋 Exempt House	1	120	41	-	-	-
民國103年6月底 End of June.,2014	小 計 Sub-Total	2	431	163	-	-	-
	應稅房屋 Taxable House	1	311	125	-	-	-
	免稅房屋 Exempt House	1	120	38	-	-	-
民國104年6月底 End of June.,2015	小 計 Sub-Total	2	431	156	-	-	-
	應稅房屋 Taxable House	1	311	120	-	-	-
	免稅房屋 Exempt House	1	120	36	-	-	-
民國105年6月底 End of June.,2016	小 計 Sub-Total	2	431	149	-	-	-
	應稅房屋 Taxable House	1	311	115	-	-	-
	免稅房屋 Exempt House	1	120	34	-	-	-
民國106年6月底 End of June.,2017	小 計 Sub-Total	2	431	141	-	-	-
	應稅房屋 Taxable House	1	311	110	-	-	-
	免稅房屋 Exempt House	1	120	31	-	-	-
民國107年6月底 End of June.,2018	小 計 Sub-Total	2	431	133	-	-	-
	應稅房屋 Taxable House	1	311	105	-	-	-
	免稅房屋 Exempt House	1	120	29	-	-	-
民國108年6月底 End of June.,2019	小 計 Sub-Total	2	431	126	-	-	-
	應稅房屋 Taxable House	1	171	41	-	-	-
	免稅房屋 Exempt House	1	260	85	-	-	-
民國109年6月底 End of June.,2020	小 計 Sub-Total	2	431	119	-	-	-
	應稅房屋 Taxable House	1	171	38	-	-	-
	免稅房屋 Exempt House	1	260	81	-	-	-

資料來源：100-103年依據修訂後公務統計報表2613-02-07-2表編製。

104-109年依據修訂後公務統計報表20903-02-07-2表編製。

附註：各細項未等於合計數，乃因四捨五入之故。

Table 10. House Tax Source

(一) Classified by Taxable or Exempt House Structures (Cont.4End)

Area unit : m²
Amount Unit : N.T.\$1,000

油 槽 Oil Trough			其 他 Others		
戶數 Number of Houses	面積 Area	現值 Value	戶數 Number of Houses	面積 Area	現值 Value
7	-	1,136	-	-	-
7	-	1,136	-	-	-
-	-	-	-	-	-
8	-	1,666	-	-	-
8	-	1,666	-	-	-
-	-	-	-	-	-
8	-	1,616	-	-	-
8	-	1,616	-	-	-
-	-	-	-	-	-
8	-	1,597	-	-	-
8	-	1,597	-	-	-
-	-	-	-	-	-
8	-	1,577	-	-	-
8	-	1,577	-	-	-
-	-	-	-	-	-
7	-	1,427	-	-	-
7	-	1,427	-	-	-
-	-	-	-	-	-
7	-	1,407	-	-	-
7	-	1,407	-	-	-
-	-	-	-	-	-
7	-	1,387	-	-	-
7	-	1,387	-	-	-
-	-	-	-	-	-
7	-	1,367	-	-	-
7	-	1,367	-	-	-
-	-	-	-	-	-
8	-	1,493	-	-	-
8	-	1,493	-	-	-
-	-	-	-	-	-

表 10 房屋稅稅源

(二)按房屋構造別公有私有分

面積單位:平方公尺
金額單位:新台幣千元

年 期 別 By Year Term	合 計 Total			
	戶數 Number of Houses	面積 Area	現值 Value	
民國100年6月底 End of June.,2011	小計 Sub-Total	101,492	16,373,328	22,238,230
	公有 Public	5,593	1,413,740	1,806,006
	私有 Private	95,899	14,959,588	20,432,224
民國101年6月底 End of June.,2012	小計 Sub-Total	102,168	16,605,730	22,360,885
	公有 Public	5,676	1,476,243	1,926,723
	私有 Private	96,492	15,129,487	20,434,162
民國102年6月底 End of June.,2013	小計 Sub-Total	102,725	16,830,217	22,522,550
	公有 Public	5,904	1,782,503	2,561,882
	私有 Private	96,821	15,047,714	19,960,668
民國103年6月底 End of June.,2014	小計 Sub-Total	103,325	17,173,327	22,915,387
	公有 Public	5,902	1,800,383	2,574,472
	私有 Private	97,423	15,372,944	20,340,915
民國104年6月底 End of June.,2015	小計 Sub-Total	106,066	17,912,464	23,840,755
	公有 Public	5,832	1,799,004	2,573,086
	私有 Private	100,234	16,113,460	21,267,669
民國105年6月底 End of June.,2016	小計 Sub-Total	104,309	17,774,266	23,603,713
	公有 Public	5,764	1,820,929	2,590,078
	私有 Private	98,545	15,953,337	21,013,635
民國106年6月底 End of June.,2017	小計 Sub-Total	104,709	17,994,785	24,419,063
	公有 Public	5,774	1,846,676	2,657,149
	私有 Private	98,935	16,148,109	21,761,914
民國107年6月底 End of June.,2018	小計 Sub-Total	104,708	18,157,701	24,946,520
	公有 Public	5,667	1,876,773	2,756,115
	私有 Private	99,041	16,280,927	22,190,405
民國108年6月底 End of June.,2019	小計 Sub-Total	105,188	18,384,846	25,517,859
	公有 Public	5,595	1,952,057	2,932,573
	私有 Private	99,593	16,432,789	22,585,286
民國109年6月底 End of June.,2020	小計 Sub-Total	105,963	18,543,998	26,550,816
	公有 Public	5,581	1,972,390	2,968,809
	私有 Private	100,382	16,571,608	23,582,008

資料來源：100-103年依據修訂後公務統計報表2613-02-07-2表編製。

104-109年依據修訂後公務統計報表20903-02-07-2表編製。

附註：各細項未等於合計數，乃因四捨五入之故。

Table 10. Source of House Tax

(二) Classified by House Structures and Public Private Use

Area unit : m²

Amount Unit : N.T.\$1,000

鋼骨混凝土造 Ferroconcrete			鋼筋混凝土造 SteelBar Concrete		
戶數 Number of Houses	面積 Area	現值 Value	戶數 Number of Houses	面積 Area	現值 Value
520	173,237	363,185	26,404	6,631,342	14,526,538
128	67,058	101,438	1,326	641,182	1,222,647
392	106,179	261,747	25,078	5,990,160	13,303,891
522	175,046	365,042	26,879	6,772,012	14,643,616
127	66,978	102,083	1,380	697,300	1,339,802
395	108,068	262,959	25,499	6,074,712	13,303,814
513	171,267	359,627	27,385	6,924,452	14,812,703
124	64,890	102,290	1,603	977,023	1,928,856
389	106,377	257,337	25,782	5,947,429	12,883,847
518	172,543	356,404	27,854	7,181,303	15,173,138
125	65,238	100,893	1,611	992,673	1,948,457
393	107,305	255,511	26,243	6,188,630	13,224,681
522	172,117	356,943	28,878	7,560,618	15,901,203
124	65,029	99,424	1,615	997,423	1,944,845
398	107,088	257,518	27,263	6,563,195	13,956,359
515	170,332	347,679	28,909	7,626,136	15,899,186
124	65,029	97,542	1,579	1,019,198	1,968,361
391	105,303	250,137	27,330	6,606,938	13,930,825
466	169,775	342,855	29,261	7,801,371	16,553,533
123	64,387	95,458	1,593	1,047,570	2,020,723
343	105,388	247,397	27,668	6,753,801	14,532,810
464	169,318	338,051	29,805	7,956,485	17,023,584
121	63,632	93,163	1,595	1,090,520	2,137,475
343	105,686	244,889	28,210	6,865,966	14,886,109
464	174,314	337,445	30,277	8,109,938	17,505,301
122	68,732	95,975	1,620	1,171,248	2,315,274
342	105,582	241,470	28,657	6,938,691	15,190,027
467	175,186	335,635	30,943	8,254,617	17,967,519
122	68,732	94,427	1,637	1,202,378	2,366,116
345	106,454	241,208	29,306	7,052,240	15,601,404

表 10 房屋稅稅源

(二)按房屋構造別公有私有分(續1)

面積單位:平方公尺
金額單位:新台幣千元

年 期 別 By Year Term		鋼骨鋼筋混凝土造 SteelBar & Ferroconcrete			鋼骨造 Steel-Backbone		
		戶數 Number of Houses	面積 Area	現值 Value	戶數 Number of Houses	面積 Area	現值 Value
民國100年6月底 End of June.,2011	小計 Sub-Total	67	38,436	87,722	406	178,879	457,722
	公有 Public	1	214	493	21	28,996	73,442
	私有 Private	66	38,222	87,229	385	149,883	384,280
民國101年6月底 End of June.,2012	小計 Sub-Total	83	43,515	97,313	461	201,967	494,545
	公有 Public	1	214	488	25	30,468	76,592
	私有 Private	82	43,301	96,825	436	171,499	417,953
民國102年6月底 End of June.,2013	小計 Sub-Total	97	48,817	108,881	517	225,041	545,051
	公有 Public	4	987	2,708	46	35,926	88,530
	私有 Private	93	47,830	106,173	471	189,115	456,521
民國103年6月底 End of June.,2014	小計 Sub-Total	113	72,952	209,740	579	240,006	567,075
	公有 Public	4	987	2,680	48	36,308	88,115
	私有 Private	109	71,965	207,060	531	203,698	478,960
民國104年6月底 End of June.,2015	小計 Sub-Total	128	77,157	219,032	640	271,641	637,430
	公有 Public	4	987	2,705	52	40,374	102,424
	私有 Private	124	76,170	216,327	588	231,266	535,006
民國105年6月底 End of June.,2016	小計 Sub-Total	138	82,546	216,247	681	288,399	669,704
	公有 Public	4	987	2,521	54	41,914	104,773
	私有 Private	134	81,559	213,726	627	246,485	564,931
民國106年6月底 End of June.,2017	小計 Sub-Total	148	85,417	224,066	729	310,620	754,212
	公有 Public	4	987	2,494	57	43,691	106,954
	私有 Private	144	84,430	221,573	672	266,929	647,259
民國107年6月底 End of June.,2018	小計 Sub-Total	159	90,213	257,169	763	326,181	854,889
	公有 Public	5	1,060	2,502	57	43,691	105,745
	私有 Private	154	89,153	254,668	706	282,490	749,144
民國108年6月底 End of June.,2019	小計 Sub-Total	170	93,148	267,090	869	358,099	967,882
	公有 Public	4	987	2,440	58	47,390	117,298
	私有 Private	166	92,162	264,650	811	310,709	850,584
民國109年6月底 End of June.,2020	小計 Sub-Total	177	101,253	303,351	929	391,724	1,151,762
	公有 Public	4	1,054	2,617	59	43,475	113,257
	私有 Private	173	100,199	300,734	870	348,248	1,038,506

資料來源：100-103年依據修訂後公務統計報表2613-02-07-2表編製。

104-109年依據修訂後公務統計報表20903-02-07-2表編製。

附註：各細項未等於合計數，乃因四捨五入之故。

Table 10. House Tax Source

(二) Classified by House Structures and Public Private Use (Cont.1)

Area unit : m²

Amount Unit : N.T.\$1,000

加強磚造 Strengthened Brick			預鑄混凝土造 Prefabricated Concrete			砵砧石造 Lo-Ko Stone		
戶數 Number of Houses	面積 Area	現值 Value	戶數 Number of Houses	面積 Area	現值 Value	戶數 Number of Houses	面積 Area	現值 Value
32,583	5,373,364	5,016,821	1	20	44	22	2,490	916
2,018	409,729	307,077	-	-	-	-	-	-
30,565	4,963,635	4,709,744	1	20	44	22	2,490	916
32,591	5,396,380	4,938,075	1	20	50	22	2,490	900
2,047	413,077	305,901	-	-	-	-	-	-
30,544	4,983,303	4,632,174	1	20	50	22	2,490	900
32,624	5,418,349	4,851,122	1	20	50	22	2,490	982
2,142	443,789	331,053	-	-	-	-	-	-
30,482	4,974,561	4,520,069	1	20	50	22	2,490	982
32,626	5,429,760	4,750,716	1	20	49	20	1,614	978
2,137	444,202	324,720	-	-	-	-	-	-
30,489	4,985,558	4,425,996	1	20	49	20	1,614	978
33,608	5,618,610	4,802,406	1	20	48	21	1,668	452
2,127	441,704	314,862	-	-	-	-	-	-
31,481	5,176,906	4,487,544	1	20	48	21	1,668	452
32,750	5,469,315	4,584,382	1	20	48	22	1,670	449
2,118	441,879	309,458	-	-	-	-	-	-
30,632	5,027,436	4,274,924	1	20	48	22	1,670	449
32,757	5,478,960	4,567,540	1	20	47	22	1,670	478
2,132	438,664	307,580	-	-	-	-	-	-
30,625	5,040,296	4,259,960	1	20	47	22	1,670	478
32,742	5,480,726	4,468,918	1	20	46	23	1,742	481
2,068	433,062	296,826	-	-	-	-	-	-
30,674	5,047,664	4,172,092	1	20	46	23	1,742	481
32,727	5,482,085	4,377,422	1	20	46	22	1,670	491
2,028	418,664	281,597	-	-	-	-	-	-
30,699	5,063,420	4,095,825	1	20	46	22	1,670	491
32,724	5,434,387	4,239,534	1	20	45	22	1,670	458,000
2,018	415,038	274,814	-	-	-	-	-	-
30,706	5,019,350	3,964,720	1	20	45	22	1,670	458,000

表 10 房屋稅稅源

(二)按房屋構造別公有私有分(續2)

面積單位:平方公尺
金額單位:新台幣千元

年 期 別 By Year Term		鋼鐵造 (未達200平方公尺) Metal (below 200m ²)			鋼鐵造 (200平方公尺以上) Metal (above 200m ²)		
		戶數 Number of Houses	面積 Area	現值 Value	戶數 Number of Houses	面積 Area	現值 Value
民國100年6月底 End of June.,2011	小計 Sub-Total		1,008,968	595,867	496	300,870	427,118
	公有 Public		43,502	21,787	22	20,377	29,847
	私有 Private		965,466	574,080	474	280,493	397,271
民國101年6月底 End of June.,2012	小計 Sub-Total	5,779	1,032,940	615,765	522	319,658	444,488
	公有 Public	87	45,444	22,788	24	21,023	30,504
	私有 Private	5,692	987,496	592,977	498	298,635	413,984
民國102年6月底 End of June.,2013	小計 Sub-Total	5,939	1,054,187	627,865	562	333,959	460,378
	公有 Public	101	45,714	24,726	35	25,764	37,136
	私有 Private	5,838	1,008,473	603,139	527	308,195	423,242
民國103年6月底 End of June.,2014	小計 Sub-Total	6,022	1,074,405	632,700	587	346,996	472,388
	公有 Public	104	47,842	26,104	36	26,815	37,546
	私有 Private	5,918	1,026,563	606,596	551	320,181	434,842
民國104年6月底 End of June.,2015	小計 Sub-Total	6,257	1,130,844	663,219	609	369,003	491,237
	公有 Public	101	47,523	25,505	38	27,983	39,578
	私有 Private	6,156	1,083,321	637,714	571	341,020	451,659
民國105年6月底 End of June.,2016	小計 Sub-Total	6,366	1,139,031	664,639	606	367,565	484,270
	公有 Public	100	47,390	24,883	38	27,983	38,724
	私有 Private	6,266	1,091,641	639,756	568	339,582	445,546
民國106年6月底 End of June.,2017	小計 Sub-Total	6,587	1,160,851	705,660	606	369,867	495,979
	公有 Public	101	46,042	22,882	40	31,466	56,376
	私有 Private	6,486	1,114,808	682,778	566	338,401	439,603
民國107年6月底 End of June.,2018	小計 Sub-Total	6,744	1,180,933	743,251	604	367,106	482,412
	公有 Public	96	43,291	21,105	41	31,979	55,594
	私有 Private	6,648	1,137,642	722,147	563	335,127	426,819
民國108年6月底 End of June.,2019	小計 Sub-Total	6,993	1,226,370	801,910	609	371,197	480,945
	公有 Public	104	46,429	22,522	42	33,514	55,943
	私有 Private	6,889	1,179,941	779,388	567	337,683	425,002
民國109年6月底 End of June.,2020	小計 Sub-Total	7,198	1,252,462	834,925	619	373,681	480,260
	公有 Public	94	46,275	22,122	42	33,483	54,902
	私有 Private	7,104	1,206,188	812,803	577	340,198	425,358

資料來源：100-103年依據修訂後公務統計報表2613-02-07-2表編製。

104-109年依據修訂後公務統計報表20903-02-07-2表編製。

附註：各細項未等於合計數，乃因四捨五入之故。

Table 10. House Tax Source

(二) Classified by House Structures and Public Private Use (Cont.2)

Area unit : m²

Amount Unit : N.T.\$1,000

雜木以外 Mixed Wood			雜木 Wood			卵石混凝土造 Pebble Concrete		
戶數 Number of Houses	面積 Area	現值 Value	戶數 Number of Houses	面積 Area	現值 Value	戶數 Number of Houses	面積 Area	現值 Value
3,733	339,463	66,749	5,320	374,178	62,549	1,341	119,359	27,897
426	84,705	7,781	652	58,810	13,094	253	33,846	8,520
3,307	254,758	58,968	4,668	315,368	49,455	1,088	85,513	19,377
3,707	285,913	65,535	5,282	371,709	62,141	1,331	118,732	27,552
422	34,293	7,707	644	58,554	13,005	253	33,780	8,364
3,285	251,620	57,828	4,638	313,155	49,136	1,078	84,952	19,188
3,657	284,102	66,445	5,125	359,769	59,339	1,308	117,626	27,134
401	32,871	7,429	528	48,559	10,978	252	33,713	8,439
3,256	251,231	59,016	4,597	311,211	48,361	1,056	83,913	18,695
3,634	282,234	65,513	5,093	355,923	58,218	1,301	117,228	26,618
397	32,519	7,365	527	47,944	10,941	250	33,726	8,408
3,237	249,715	58,148	4,566	307,979	47,277	1,051	83,502	18,210
3,594	280,567	65,255	5,044	356,119	59,825	1,290	114,919	25,357
383	31,272	7,196	502	45,465	10,599	229	29,481	6,934
3,211	249,295	58,059	4,542	310,654	49,226	1,061	85,438	18,423
3,484	272,184	53,583	4,865	341,844	57,696	1,249	110,383	24,331
374	30,757	7,157	490	44,645	10,578	226	29,157	6,939
3,110	241,427	46,426	4,375	297,199	47,118	1,023	81,226	17,392
3,459	270,905	64,667	4,810	335,349	59,036	1,239	109,790	24,980
374	30,757	7,292	479	43,290	10,452	225	28,998	7,181
3,085	240,148	57,375	4,331	292,059	48,584	1,014	80,792	17,799
3,420	268,067	63,433	4,718	327,478	57,947	1,221	108,002	24,267
371	30,625	7,242	468	42,851	10,525	221	28,500	6,989
3,049	237,442	56,191	4,250	284,628	47,421	1,000	79,502	17,278
3,350	262,925	61,732	4,636	322,242	56,866	1,213	107,322	23,789
353	29,212	6,862	449	41,335	10,055	220	28,335	6,897
2,997	233,713	54,870	4,187	280,907	46,811	993	78,988	16,892
3,336	261,941	61,696	4,580	316,805	56,073	1,206	106,982	23,675
347	28,753	6,743	446	38,900	9,409	217	27,810	6,702
2,989	233,188	54,954	4,134	277,905	46,665	989	79,172	16,973

表 10 房屋稅稅源

(二)按房屋構造別公有私有分(續3)

面積單位:平方公尺
金額單位:新台幣千元

年 期 別 By Year Term		磚石造 Brick			土磚混合造 Earth & Brick		
		戶數 Number of Houses	面積 Area	現值 Value	戶數 Number of Houses	面積 Area	現值 Value
民國100年6月底 End of June.,2011	小計 Sub-Total	17,763	1,536,849	592,763	110	8,393	906
	公有 Public	619	72,985	18,991	2	60	2
	私有 Private	17,144	1,463,864	573,772	108	8,333	904
民國101年6月底 End of June.,2012	小計 Sub-Total	17,806	1,544,121	593,181	111	8,425	893
	公有 Public	618	72,775	18,599	2	60	2
	私有 Private	17,188	1,471,346	574,582	109	8,365	891
民國102年6月底 End of June.,2013	小計 Sub-Total	17,864	1,551,940	590,584	112	8,446	881
	公有 Public	621	70,958	18,846	2	60	2
	私有 Private	17,243	1,480,982	571,738	110	8,386	879
民國103年6月底 End of June.,2014	小計 Sub-Total	17,931	1,563,262	590,117	110	8,455	991
	公有 Public	616	69,818	18,352	2	60	2
	私有 Private	17,315	1,493,444	571,765	108	8,395	989
民國104年6月底 End of June.,2015	小計 Sub-Total	18,437	1,622,660	605,666	103	7,870	1,130
	公有 Public	610	69,452	18,124	2	60	2
	私有 Private	17,827	1,553,208	587,542	101	7,810	1,129
民國105年6月底 End of June.,2016	小計 Sub-Total	17,970	1,582,883	589,442	99	7,294	959
	公有 Public	609	69,650	18,248	2	60	2
	私有 Private	17,361	1,513,233	571,194	97	7,234	957
民國106年6月底 End of June.,2017	小計 Sub-Total	17,969	1,583,105	613,701	98	7,210	1,015
	公有 Public	598	68,484	18,863	2	60	2
	私有 Private	17,371	1,514,621	594,838	96	7,151	1,013
民國107年6月底 End of June.,2018	小計 Sub-Total	17,951	1,589,160	620,484	98	7,210	990
	公有 Public	581	65,501	18,060	2	60	2
	私有 Private	17,370	1,523,658	602,424	96	7,151	988
民國108年6月底 End of June.,2019	小計 Sub-Total	17,941	1,591,208	625,720	96	7,055	925
	公有 Public	562	64,377	17,543	2	60	2
	私有 Private	17,379	1,526,831	608,177	94	6,996	923
民國109年6月底 End of June.,2020	小計 Sub-Total	17,946	1,593,699	626,881	97	7,271	952
	公有 Public	562	64,658	17,536	2	60	2
	私有 Private	17,384	1,529,040	609,346	95	7,211	950

資料來源：100-103年依據修訂後公務統計報表2613-02-07-2表編製。

104-109年依據修訂後公務統計報表20903-02-07-2表編製。

附註：各細項未等於合計數，乃因四捨五入之故。

Table 10. Source of House Tax

(二) Classified by House Structures and Public Private Use (Cont.3)

Area unit : m²

Amount Unit : N.T.\$1,000

竹 造 Bamboo			冷 氣 機 Air Conditioner			升 降 機 Elevator		
戶數 Number of Houses	面積 Area	現值 Value	戶數 Number of Houses	面積 Area	現值 Value	戶數 Number of Houses	面積 Area	現值 Value
7,153	337,049	10,127	-	-	-	-	-	-
41	2,276	61	-	-	-	-	-	-
7,112	334,773	10,066	-	-	-	-	-	-
7,061	332,372	9,863	-	-	-	-	-	-
41	2,276	61	-	-	-	-	-	-
7,020	330,096	9,802	-	-	-	-	-	-
6,989	329,321	9,724	-	-	-	-	-	-
40	2,251	61	-	-	-	-	-	-
6,949	327,070	9,663	-	-	-	-	-	-
6,926	326,195	9,507	-	-	-	-	-	-
40	2,251	61	-	-	-	-	-	-
6,886	323,944	9,446	-	-	-	-	-	-
6,924	328,220	9,824	-	-	-	-	-	-
40	2,251	61	-	-	-	-	-	-
6,884	325,969	9,762	-	-	-	-	-	-
6,645	314,233	9,493	-	-	-	-	-	-
41	2,280	64	-	-	-	-	-	-
6,604	311,953	9,429	-	-	-	-	-	-
6,548	309,443	9,744	-	-	-	-	-	-
41	2,280	66	-	-	-	-	-	-
6,507	307,163	9,678	-	-	-	-	-	-
5,986	284,629	9,068	-	-	-	-	-	-
36	2,002	61	-	-	-	-	-	-
5,950	282,627	9,007	-	-	-	-	-	-
5,811	276,821	8,827	-	-	-	-	-	-
30	1,774	51	-	-	-	-	-	-
5,781	275,047	8,776	-	-	-	-	-	-
5,708	271,869	8,895	-	-	-	-	-	-
30	1,774	51	-	-	-	-	-	-
5,678	270,095	8,845	-	-	-	-	-	-

表 10 房屋稅稅源

(二)按房屋構造別公有私有分(續4完)

面積單位:平方公尺
金額單位:新台幣千元

年 期 別 By Year Term		純土造 Earth			充氣屋 Balloon House		
		戶數 Number of Houses	面積 Area	現值 Value	戶數 Number of Houses	面積 Area	現值 Value
民國100年6月底 End of June.,2011	小計 Sub-Total	2	431	187	-	-	-
	公有 Public	-	-	-	-	-	-
	私有 Private	2	431	187	-	-	-
民國101年6月底 End of June.,2012	小計 Sub-Total	2	431	179	-	-	-
	公有 Public	-	-	-	-	-	-
	私有 Private	2	431	179	-	-	-
民國102年6月底 End of June.,2013	小計 Sub-Total	2	431	171	-	-	-
	公有 Public	-	-	-	-	-	-
	私有 Private	2	431	171	-	-	-
民國103年6月底 End of June.,2014	小計 Sub-Total	2	431	164	-	-	-
	公有 Public	-	-	-	-	-	-
	私有 Private	2	431	164	-	-	-
民國104年6月底 End of June.,2015	小計 Sub-Total	2	431	156	-	-	-
	公有 Public	-	-	-	-	-	-
	私有 Private	2	431	156	-	-	-
民國105年6月底 End of June.,2016	小計 Sub-Total	2	431	148	-	-	-
	公有 Public	-	-	-	-	-	-
	私有 Private	2	431	148	-	-	-
民國106年6月底 End of June.,2017	小計 Sub-Total	2	431	141	-	-	-
	公有 Public	-	-	-	-	-	-
	私有 Private	2	431	141	-	-	-
民國107年6月底 End of June.,2018	小計 Sub-Total	2	431	133	-	-	-
	公有 Public	-	-	-	-	-	-
	私有 Private	2	431	133	-	-	-
民國108年6月底 End of June.,2019	小計 Sub-Total	2	431	126	-	-	-
	公有 Public	-	-	-	-	-	-
	私有 Private	2	431	126	-	-	-
民國109年6月底 End of June.,2020	小計 Sub-Total	2	431	119	-	-	-
	公有 Public	-	-	-	-	-	-
	私有 Private	2	431	119	-	-	-

資料來源：100-103年依據修訂後公務統計報表2613-02-07-2表編製。

104-109年依據修訂後公務統計報表20903-02-07-2表編製。

附註：各細項未等於合計數，乃因四捨五入之故。

Table 10. House Tax Source

(二)Classified by House Structures and Public Private Use (Cont.4End)

Area unit : m²

Amount Unit : N.T.\$1,000

油 槽 Oil Trough			其 他 Others		
戶數 Number of Houses	面積 Area	現值 Value	戶數 Number of Houses	面積 Area	現值 Value
7	-	1,136	-	-	-
5	-	828	-	-	-
2	-	308	-	-	-
8	-	1,666	-	-	-
5	-	828	-	-	-
3	-	838	-	-	-
8	-	1,617	-	-	-
5	-	828	-	-	-
3	-	789	-	-	-
8	-	1,597	-	-	-
5	-	828	-	-	-
3	-	769	-	-	-
8	-	1,577	-	-	-
5	-	828	-	-	-
3	-	749	-	-	-
7	-	1,428	-	-	-
5	-	828	-	-	-
2	-	600	-	-	-
7	-	1,407	-	-	-
5	-	828	-	-	-
2	-	580	-	-	-
7	-	1,387	-	-	-
5	-	828	-	-	-
2	-	560	-	-	-
7	-	1,368	-	-	-
1	-	114	-	-	-
6	-	1,254	-	-	-
8	-	1,493	-	-	-
1	-	114	-	-	-
7	-	1,380	-	-	-

表 10 房屋稅稅源

(三) 按房屋使用別分

面積單位：平方公尺

金額單位：新台幣千元

年 期 別 By Year Term	總 計 Grand Total			小 計 Sub-Total	
	合 計 Total	公 有 Public	私 有 Private		
民國100年6月底 End of June, 2011	戶數 Number os House	101,492	5,593	95,899	51,383
	面積 Area	16,373,328	1,413,740	14,959,588	9,925,661
	現值 Value	22,238,230	1,806,006	20,432,224	15,796,100
民國101年6月底 End of June, 2012	戶數 Number os House	102,168	5,676	96,492	51,998
	面積 Area	16,605,730	1,476,243	15,129,487	10,111,959
	現值 Value	22,360,885	1,926,723	20,434,162	15,884,014
民國102年6月底 End of June, 2013	戶數 Number os House	102,725	5,904	96,821	52,218
	面積 Area	16,830,216	1,782,503	15,047,713	10,238,626
	現值 Value	22,522,550	2,561,882	19,960,668	15,958,275
民國103年6月底 End of June, 2014	戶數 Number os House	103,325	5,902	97,423	52,476
	面積 Area	17,173,326	1,800,382	15,372,944	10,438,484
	現值 Value	22,915,386	2,574,473	20,340,913	16,169,692
民國104年6月底 End of June, 2015	戶數 Number os House	106,066	5,832	100,234	53,974
	面積 Area	17,912,464	1,799,004	16,113,460	10,947,529
	現值 Value	23,840,755	2,573,086	21,267,669	16,905,604
民國105年6月底 End of June, 2016	戶數 Number os House	104,309	5,764	98,545	53,054
	面積 Area	17,774,265	1,820,929	15,953,336	10,816,058
	現值 Value	23,613,712	2,590,077	21,023,635	16,694,865
民國106年6月底 End of June, 2017	戶數 Number os House	99,469	5,461	94,008	47,717
	面積 Area	16,246,277	1,704,591	14,541,686	9,135,798
	現值 Value	20,878,763	2,457,332	18,421,431	13,621,409
民國107年6月底 End of June, 2018	戶數 Number os House	104,708	5,667	99,041	53,116
	面積 Area	18,157,701	1,876,773	16,280,927	10,997,764
	現值 Value	24,946,520	2,756,115	22,190,405	17,586,100
民國108年6月底 End of June, 2019	戶數 Number os House	105,188	5,595	99,593	53,394
	面積 Area	18,384,846	1,952,057	16,432,789	11,112,338
	現值 Value	25,517,856	2,932,573	22,585,284	17,985,125
民國109年6月底 End of June, 2020	戶數 Number os House	105,972	5,590	100,382	53,897
	面積 Area	18,543,998	1,972,390	16,571,608	11,226,419
	現值 Value	26,092,634	2,968,809	23,123,826	18,359,546

資料來源：100-103年依據修訂後公務統計報表2613-02-07-2表編製。

104-109年依據修訂後公務統計報表20903-02-07-2表編製。

附註：各細項未等於合計數，乃因四捨五入之故。

Table 10. Source of House Tax
(三) Classified by House Use

Area unit : m²

Amount Unit : N.T.\$1,000

應稅房屋 Taxable House				免稅房屋 Exempt House		
住家用 Residence		非住家用 Non-Residence		小計 Sub-Total	公有 Public	私有 Private
公有 Public	私有 Private	公有 Public	私有 Private			
70	42,167	281	8,865	50,109	5,242	44,867
20,864	7,636,941	120,192	2,147,664	6,447,667	1,272,685	5,174,982
26,362	11,350,035	167,326	4,252,377	6,442,132	1,612,320	4,829,812
61	42,451	355	9,131	50,170	5,260	44,910
16,761	7,750,308	141,747	2,203,143	6,493,771	1,317,735	5,176,036
22,408	11,392,052	176,138	4,293,416	6,476,871	1,728,177	4,748,694
50	42,353	328	9,487	50,507	5,526	44,981
15,359	7,830,320	138,030	2,254,917	6,591,590	1,629,114	4,962,476
21,100	11,405,288	189,889	4,341,998	6,564,275	2,350,893	4,213,382
52	42,385	322	9,717	50,849	5,528	45,321
15,587	7,926,614	137,547	2,358,736	6,734,842	1,647,248	5,087,594
21,045	11,481,339	187,053	4,480,255	6,745,694	2,366,375	4,379,319
46	43,806	320	9,802	52,092	5,466	46,626
14,251	8,281,585	137,788	2,513,905	6,964,935	1,646,965	5,317,970
19,831	11,915,609	185,728	4,784,436	6,935,151	2,367,527	4,567,624
41	42,823	332	9,858	51,255	5,391	45,864
13,956	8,121,403	143,771	2,536,928	6,958,207	1,663,202	5,295,005
19,447	11,611,689	194,430	4,869,299	6,918,847	2,376,200	4,542,647
39	42,846	31	4,801	51,752	5,391	46,361
14,250	8,172,301	13,184	936,062	7,110,479	1,677,157	5,433,322
19,440	11,942,866	18,083	1,641,021	7,257,353	2,419,808	4,837,545
37	43,030	342	9,707	51,592	5,288	46,304
13,461	8,263,735	157,173	2,563,395	7,159,937	1,706,140	5,453,798
18,360	12,266,843	219,462	5,081,435	7,360,421	2,518,293	4,842,128
25	43,218	343	9,808	51,794	5,227	46,567
9,867	8,310,932	159,761	2,631,777	7,272,509	1,782,429	5,490,080
13,036	12,411,515	224,136	5,336,438	7,532,731	2,695,400	4,837,331
41	43,354	343	10,159	52,075	5,206	46,869
10,684	8,358,322	148,674	2,708,739	7,317,580	1,813,032	5,504,547
13,449	12,663,105	196,502	5,486,491	7,733,088	2,758,858	4,974,230

表 10 房 屋 稅 稅 源

(三) 按房屋使用別分

面積單位：平方公尺

金額單位：新台幣千元

年 期 別 By Year Term	總 計 Grand Total			小 計 Sub-Total	
	合 計 Total	公 有 Public	私 有 Private		
民國100年6月底 End of June, 2011	戶數 Number os House	101,492	5,593	95,899	51,383
	面積 Area	16,373,328	1,413,740	14,959,588	9,925,661
	現值 Value	22,238,230	1,806,006	20,432,224	15,796,100
民國101年6月底 End of June, 2012	戶數 Number os House	102,168	5,676	96,492	51,998
	面積 Area	16,605,730	1,476,243	15,129,487	10,111,959
	現值 Value	22,360,885	1,926,723	20,434,162	15,884,014
民國102年6月底 End of June, 2013	戶數 Number os House	102,725	5,904	96,821	52,218
	面積 Area	16,830,216	1,782,503	15,047,713	10,238,626
	現值 Value	22,522,550	2,561,882	19,960,668	15,958,275
民國103年6月底 End of June, 2014	戶數 Number os House	103,325	5,902	97,423	52,476
	面積 Area	17,173,326	1,800,382	15,372,944	10,438,484
	現值 Value	22,915,386	2,574,473	20,340,913	16,169,692

資料來源：100-103年依據修訂後公務統計報表2613-02-07-2表編製。

104-109年依據修訂後公務統計報表20903-02-07-2表編製。

附註：各細項未等於合計數，乃因四捨五入之故。

Table 10. Source of House Tax

(三) Classified by House Use

Area unit : m²

Amount Unit : N.T.\$1,000

應稅房屋 Taxable House				免稅房屋 Exempt House		
住家用 Residence		非住家用 Non-Residence		小計 Sub-Total	公有 Public	私有 Private
公有 Public	私有 Private	公有 Public	私有 Private			
70	42,167	281	8,865	50,109	5,242	44,867
20,864	7,636,941	120,192	2,147,664	6,447,667	1,272,685	5,174,982
26,362	11,350,035	167,326	4,252,377	6,442,132	1,612,320	4,829,812
61	42,451	355	9,131	50,170	5,260	44,910
16,761	7,750,308	141,747	2,203,143	6,493,771	1,317,735	5,176,036
22,408	11,392,052	176,138	4,293,416	6,476,871	1,728,177	4,748,694
50	42,353	328	9,487	50,507	5,526	44,981
15,359	7,830,320	138,030	2,254,917	6,591,590	1,629,114	4,962,476
21,100	11,405,288	189,889	4,341,998	6,564,275	2,350,893	4,213,382
52	42,385	322	9,717	50,849	5,528	45,321
15,587	7,926,614	137,547	2,358,736	6,734,842	1,647,248	5,087,594
21,045	11,481,339	187,053	4,480,255	6,745,694	2,366,375	4,379,319

表 10 房屋稅稅源
(三) 按房屋使用別分

面積單位:平方公尺
金額單位:新台幣千元

年 期 別 By Year Term		總 計 Grand Total			小 計 Sub-Total
		合 計 Total	公 有 Public	私 有 Private	
民國104年6月底 End of June, 2015	戶數 Number os House	106,066	5,832	100,234	53,974
	面積 Area	17,912,464	1,799,004	16,113,460	10,947,529
	現值 Value	23,840,755	2,573,086	21,267,669	16,905,604
民國105年6月底 End of June, 2016	戶數 Number os House	104,309	5,764	98,545	53,054
	面積 Area	17,774,265	1,820,929	15,953,336	10,816,058
	現值 Value	23,613,712	2,590,077	21,023,635	16,694,865
民國106年6月底 End of June, 2017	戶數 Number os House	104,709	5,774	98,935	52,957
	面積 Area	17,994,785	1,846,676	16,148,109	10,884,305
	現值 Value	24,419,063	2,657,149	21,761,914	17,161,710
民國107年6月底 End of June, 2018	戶數 Number os House	104,708	5,667	99,041	53,116
	面積 Area	18,157,701	1,876,773	16,280,927	10,997,764
	現值 Value	24,946,520	2,756,115	22,190,405	17,586,100
民國108年6月底 End of June, 2019	戶數 Number os House	105,188	5,595	99,593	53,394
	面積 Area	18,384,846	1,952,057	16,432,789	11,112,338
	現值 Value	25,517,856	2,932,573	22,585,284	17,985,125
民國109年6月底 End of June, 2020	戶數 Number os House	105,972	5,590	100,382	53,897
	面積 Area	18,543,998	1,972,390	16,571,608	11,226,419
	現值 Value	26,092,634	2,968,809	23,123,826	18,359,546

資料來源：100-103年依據修訂後公務統計報表2613-02-07-2表編製。

104-109年依據修訂後公務統計報表20903-02-07-2表編製。

附註：各細項未等於合計數，乃因四捨五入之故。

Table 10. Source of House Tax
(三) Classified by House Use

Area unit : m²
Amount Unit : N.T.\$1,000

應稅房屋 Taxable House						免稅房屋 Exempt House		
住家用 Residence		非住家用 Non-Residence		小計 Sub-Total	公有 Public	私有 Private		
自住 For owner use	非自住 For other uses	公有 Public	私有 Private					
8	39,190	38	4,616	320	9,802	52,092	5,466	46,626
1,013	7,379,912	13,238	901,673	137,788	2,513,905	6,964,935	1,646,965	5,317,970
1,348	10,491,130	18,483	1,424,479	185,728	4,784,436	6,935,151	2,367,527	4,567,624
10	37,977	31	4,846	332	9,858	51,255	5,391	45,864
1,317	7,185,949	12,639	935,454	143,771	2,536,928	6,958,207	1,663,202	5,295,005
1,618	10,130,369	17,829	1,481,320	194,430	4,869,299	6,918,847	2,376,200	4,542,647
8	38,045	31	4,801	344	9,728	51,752	5,391	46,361
1,066	7,236,239	13,184	936,062	155,269	2,542,485	7,110,479	1,677,157	5,433,322
1,357	10,301,845	18,083	1,641,021	217,901	4,981,504	7,257,353	2,419,808	4,837,545
8	38,061	29	4,969	342	9,707	51,592	5,288	46,304
1,066	7,281,196	12,395	982,539	157,173	2,563,395	7,159,937	1,706,140	5,453,798
1,332	10,412,885	17,028	1,853,958	219,462	5,081,435	7,360,421	2,518,293	4,842,128
2	38,135	23	5,083	343	9,808	51,794	5,227	46,567
358	7,316,323	9,508	994,610	159,761	2,631,777	7,272,509	1,782,429	5,490,080
486	10,542,718	12,550	1,868,796	224,136	5,336,438	7,533,000	2,695,400	4,837,331
1	37,812	40	5,542	343	10,159	52,075	5,206	46,869
237	7,292,547	10,447	1,065,775	148,674	2,708,739	7,317,580	1,813,032	5,504,547
163	10,548,506	13,286	2,114,599	196,502	5,486,491	7,733,088	2,758,858	4,974,230

表 11 使用牌照稅稅源

單位：輛

年度別 Fiscal Year	總 計 Grand Total		小 客 車 Small Passenger Vehicles		大 客 車 Large Passenger Vehicles	
	應稅 Taxable	免稅 Exempt	應稅 Taxable	免稅 Exempt	應稅 Taxable	免稅 Exempt
民國 100年度 2011	68,228	1,632	50,164	1,516	375	14
民國 101年度 2012	68,963	1,618	50,886	1,514	173	10
民國 102年度 2013	70,405	1,739	51,690	1,652	174	5
民國 103年度 2014	73,169	2,004	53,886	1,904	175	11
民國 104年度 2015	76,466	1,773	56,578	1,651	196	8
民國 105年度 2016	68,346	9,983	49,684	9,105	109	105
民國 106年度 2017	70,685	9,936	51,134	9,069	95	101
民國 107年度 2018	72,069	10,003	51,905	9,119	97	103
民國 108年度 2019	72,069	10,003	52,402	9,354	95	104
民國 109年度 2020	75,003	10,484	53,335	9,364	109	109

資料來源：100-103年依據修訂後公務統計報表2613-02-08-2表編製。
104-109年依據修訂後公務統計報表20903-02-10-2表編製。

Table 11. Sources of Vehicle License Tax

Unit : Set

貨 車 Trucks		曳 引 車 Trailers		農 村 拼 裝 車 Flat-Bodied Trucks Vehicles		機 器 腳 踏 車 Motorcycles	
應 稅 Taxable	免 稅 Exempt	應 稅 Taxable	免 稅 Exempt	應 稅 Taxable	免 稅 Exempt	應 稅 Taxable	免 稅 Exempt
16,683	102	448	-	50	-	508	-
16,843	94	444	-	37	-	580	-
17,228	82	460	-	30	-	823	-
17,510	89	499	-	30	-	1,069	-
17,875	114	490	-	-	-	1,327	-
16,561	757	274	-	-	-	1,718	16
16,937	749	281	-	-	-	2,238	17
17,077	767	277	-	-	-	2,713	14
17,173	895	278	-	-	-	3,223	36
17,157	969	293	-	-	-	4,109	42

表 12 契 稅 稅 源

金額單位：新台幣千元

年度別 Fiscal Year	合 計 Total			
	件 數 Cases			契 價 Deed Value
	合 計 Total	應 稅 Taxable	免 稅 Exempt	
民國 99 年度 2010	2,469	2,469	-	611,485
民國 100 年度 2011	2,671	2,671	-	673,808
民國 101 年度 2012	2,710	2,706	4	762,326
民國 103 年度 2014	3,034	2,822	212	661,419
民國 104 年度 2015	3,128	3,125	3	677,660
民國 105 年度 2016	2,282	2,279	3	545,901
民國 106 年度 2017	2,249	2,249	-	582,304
民國 107 年度 2018	2,334	2,320	14	860,295
民國 108 年度 2019	2,343	2,335	8	587,650
民國 109 年度 2020	2,810	2,802	8	942,558
第 1 季 (109/1 - 109/3)				
1st Quarter (Jan.,2020-Mar.,2020)	601	600	1	279,343
第 2 季 (109/4 - 109/6)				
2nd Quarter (Apr.,2020-Jun.,2020)	623	620	3	139,631
第 3 季 (109/7 - 109/9)				
3rd Quarter (Jul.,2020- Sep.,2020)	751	748	3	271,447
第 4 季 (109/10-109/12)				
4th Quarter (Oct.,2020-Dec.,2020)	835	834	1	252,137

資料來源：100-103年依據修訂後公務統計報表2613-02-11-2表編製。

104-109年依據修訂後公務統計報表20903-02-11-2表編製。

附 註：1.本表契價為應稅資料之契價，不包括免稅資料。

2.各細項未等於合計數，乃因四捨五入之故。

Table 12. Sources of Deed Tax

Amount Unit : N.T.\$1,000

買賣契 Sale				典 權 契 Mortgage			
件 數 Cases			契 價 Deed Value	件 數 Cases			契 價 Deed Value
合計 Total	應 稅 Taxable	免 稅 Exempt		合計 Total	應 稅 Taxable	免 稅 Exempt	
1,964	1,964	-	538,861	-	-	-	-
2,092	2,092	-	600,190	-	-	-	-
2,061	2,057	4	657,853	-	-	-	-
2,103	2,102	1	549,940	-	-	-	-
2,323	2,322	1	553,703	-	-	-	-
1,574	1,574	-	437,348	-	-	-	-
1,499	1,499	-	446,530	-	-	-	-
1,565	1,565	-	587,184	-	-	-	-
1,493	1,493	-	463,285	-	-	-	-
2,041	2,041	-	828,533	-	-	-	-
418	418	-	253,307	-	-	-	-
			-				
412	412	-	110,096	-	-	-	-
			-				
583	583	-	240,597	-	-	-	-
			-				
628	628	-	224,534	-	-	-	-

表 12 契 稅 稅 源 (續 1 完)

金額單位:新台幣千元

年度別 Fiscal Year	交 換 契 Exchange				贈 與 契 Donation			
	件 數 Cases			契 價 Deed Value	件 數 Cases			契 價 Deed Value
	合 計 Total	應 稅 Taxable	免 稅 Exempt		合 計 Total	應 稅 Taxable	免 稅 Exempt	
民國 99 年度 2010	14	14	-	4,080	491	491	-	68,544
民國 100 年度 2011	6	6	-	863	573	573	-	72,755
民國 101 年度 2012	21	21	-	4,972	628	628	-	99,501
民國 102 年度 2013	23	23	-	23,115	761	730	-	167,702
民國 103 年度 2014	18	18	-	8,871	913	702	211	102,608
民國 105 年度 2016	-	-	-	-	708	705	3	108,553
民國 106 年度 2017	6	6	-	631	742	742	-	135,056
民國 107 年度 2018	2	2	-	72	767	753	14	273,039
民國 108 年度 2019	11	11	-	1,514	837	829	8	122,824
民國 109 年度 2020	6	6	-	518	762	754	8	113,336
第 1 季 (109/1 - 109/3) 1st Quarter (Jan.,2020-Mar.,2020)	-	-	-	-	183	182	1	26,036
第 2 季 (109/4 - 109/6) 2nd Quarter (Apr.,2020-Jun.,2020)	2	2	-	38	208	205	3	29,326
第 3 季 (109/7 - 109/9) 3rd Quarter (Jul.,2020- Sep.,2020)	4	4	-	480	164	161	3	30,370
第 4 季 (109/10-109/12) 4th Quarter (Oct.,2020-Dec.,2020)	-	-	-	-	207	206	1	27,603

資料來源：100-103年依據修訂後公務統計報表2613-02-11-2表編製。

104-109年依據修訂後公務統計報表20903-02-11-2表編製。

附 註：1.本表契價為應稅資料之契價，不包括免稅資料。

2.各細項未等於合計數，乃因四捨五入之故。

表 13 娛樂稅稅源

年度別 Fiscal Year	娛樂業家數						
	合計 Total	電影 Movies	歌廳 Singing Hall	舞廳(場) Dancing Hall	撞球場 Billiard s	保齡球館 Bowling Alley	高爾夫球 場 Golf
民國 100年度2011	515	-	-	1	-	-	1
民國 101年度2012	498	-	-	1	-	-	1
民國 102年度2013	490	1	-	1	-	-	1
民國 103年度 2014	477	1	-	-	-	-	1
民國 104年度 2015	454	1	-	-	-	-	1
民國 105年度2016	403	1	-	-	-	-	1
民國 106年度2017	387	1	-	-	-	-	1
民國 107年度2018	379	1	-	-	-	-	1
民國 108年度2019	420	1	-	-	-	-	1
民國 109年度2020	386	1	-	-	-	-	1
1月 Jan.	418	1	-	-	-	-	1
2月 Feb.	417	1	-	-	-	-	1
3月 Mar.	421	1	-	-	-	-	1
4月 Apr.	406	1	-	-	-	-	1
5月 May	390	1	-	-	-	-	1
6月 June	390	1	-	-	-	-	1
7月 July	388	1	-	-	-	-	1
8月 Aug.	401	1	-	-	-	-	1
9月 Sept.	394	1	-	-	-	-	1
10月 Oct.	401	1	-	-	-	-	1
11月 Nov.	401	1	-	-	-	-	1
12月 Dec.	386	1	-	-	-	-	1

資料來源：100-103年依據修訂後公務統計報表2613-02-13-2表編製。

104-109年依據修訂後公務統計報表20903-02-13-2表編製。

Table 13. Sources of Amusement Tax

Number of Amusement Place				
電子遊戲 機 Electroni	視聽視唱業 (KTV、MTV)	有節目餐飲業 Entertainment Restaurant	臨時公演 Temp Public Shows	其他 Other
72	287	-	1	146
62	287	-	3	161
51	288	-	7	150
49	289	-	4	136
42	290	-	2	119
40	291	-	12	105
38	292	1	-	107
36	245	1	3	100
36	245	1	3	100
29	210	4	8	133
31	242	1	2	140
31	245	1	-	138
31	243	1	2	142
31	237	1	-	135
30	226	-	-	132
30	225	-	-	133
30	224	-	-	132
30	225	5	-	139
30	217	5	2	138
29	220	4	6	140
29	218	3	10	139
29	210	4	8	133

三、稅 率

3.Tax Rates

表 14 各項稅捐劃解百分率一覽表

單位：%

稅目別	中央收入 Central		直轄市收入 Municipality	
	國庫 National Treasury	中央統籌 Distribution Tax of Central Gov't	直轄市庫 Municipality Treasuries	中央統籌 Distribution Tax of Central Gov't
一、國稅				
所得稅	90	10	-	-
遺產及贈與稅	20	-	50	50
關稅	100	-	-	-
營業稅	60	40	-	-
貨物稅	90	10	10	-
菸酒稅	80	-	*	-
證券交易稅	100	-	-	-
期貨交易稅	100	-	-	-
礦區稅	100	-	-	-
二、縣市稅				
地價稅	-	-	100	-
田賦	-	-	100	-
土地增值稅	-	20	100	-
房屋稅	-	-	100	-
使用牌照稅	-	-	100	-
契稅	-	-	100	-
印花稅	-	-	100	-
娛樂稅	-	-	100	-
土石採取景觀維護 特別稅	-	-	100	-

附註：1. 表內分配百分數係依88年1月25日增刪修訂後現行財政收支劃分法填列。

2. *菸酒稅收入之18%按人口比例分配直轄市及臺灣省各縣市，2%按人口比例分配福建省金門、連江兩縣。

Table 14. The Distribution Rate of Current Taxes

Unit : %

縣(市)收入 County(City)					Item of Tax
市庫 City Treasuries	縣、鄉(鎮、市)庫				
	小計 Sub-Total	縣庫 County Treasuries	縣統籌 Distribution Tax of	鄉鎮(市)庫 Township Treasuries	
					1.National Taxes
-	-	-	-	-	- Income Tax
80	80	-	-	80	80 Estate and Gift Tax
-	-	-	-	-	- Customs Duties
-	-	-	-	-	- Business Tax
-	-	-	-	-	- Commodity Tax
*	*	*	-	-	- Tobacco and Alcohol Tax
-	-	-	-	-	- Securities Transactions Tax
-	-	-	-	-	- Futures Transactions Tax
-	-	-	-	-	- Mining Lot Tax
					2.Municipality & County (City) Taxes
100	100	50	20	30	30 Land Value Tax
100	100	-	-	100	100 Agricultural Land Tax
80	80	80	-	-	- Land Value Increment Tax
100	100	40	20	40	40 House Tax
100	100	100	-	-	- Venicle License Tax
100	100	-	20	80	80 Deeds Tax
100	100	100	-	-	- Stamp Tax
100	100	-	-	100	100 Amusement Tax
100	100	100	-	-	- Special Soil and Rock Management Tax

表 15 各項稅捐現行稅率表

Table 15. Current Tax Rates for Taxation

稅目 Item	車輛種類及稅額(新台幣) Model & Collection	小客車(每車乘人座位九人以下者) Small Passenger Vehicles (Seating 9 or fewer)	
	汽缸總排氣量(立方公分) Exhaust (cc)	自用 Private	營業 Business
使用牌照稅 Vehicle License Tax	500以下	1,620	900
	501~600	2,160	1,260
	601~1200	4,320	2,160
	1201~1800	7,120	3,060
	1801~2400	11,230	6,480
	2401~3000	15,210	9,900
	3001~4200	28,220	16,380
	4201~5400	46,170	24,300
	5401~6600	69,690	33,660
	6601~7800	117,000	44,460
7801以上	151,200	56,700	

附註:小客貨兩用之稅額按自用小客車之稅額課繳

附表4

全以電能為動力之電動小客車使用牌照稅稅額表

車輛種類及稅額 (新臺幣/元)		完全以電能為動力之電動小客車 (每車乘人座位九人以下者)	
		自用	營業
馬達最大馬力 (英制馬力HP/公制馬力PS)			
38以下	38.6以下	1,620	900
38.1-56	38.7-56.8	2,160	1,260
56.1-83	56.9-84.2	4,320	2,160
83.1-182	84.3-184.7	7,120	3,060
182.1-262	184.8-265.9	11,230	6,480
262.1-322	266.0-326.8	15,210	9,900
322.1-414	326.9-420.2	28,220	16,380
414.1-469	420.3-476.0	46,170	24,300
469.1-509	476.1-516.6	69,690	33,660
509.1以上	516.7以上	117,000	44,460

附表5

完全以電能為動力之電動機器腳踏車使用牌照稅稅額表

車輛種類及稅額 (新臺幣/元)		完全以電能為動力之電動機器腳踏車	
馬達最大馬力 (英制馬力HP/公制馬力PS)			
12以下	12.2以下		-
12.1-20	12.3-20.3		800
20.1-45	20.4-45.7		1,620
45以上	45.7以上		1,620

表 15 各項稅捐現行稅率表(續1)
Table 15. Current Tax Rates for Taxation (cont.1)

稅目 Item	車輛種類及稅額(新台幣) Modle&Clooecton	大客車(每車乘人座位10人 以上者) Large Passenger Vehicles Seating 10 or more	貨車 Trucks
	汽缸總排氣量(立方公分) Exhaust (cc)		
使用牌照稅 Vehicle License Tax	500以下 and below	-	900
	501~600	1,080	1,080
	601~1200	1,800	1,800
	1201~1800	2,700	2,700
	1801~2400	3,600	3,600
	2401~3000	4,500	4,500
	3001~3600	5,400	5,400
	3601~4200	6,300	6,300
	4201~4800	7,200	7,200
	4801~5400	8,100	8,100
	5401~6000	9,000	9,000
	6001~6600	9,900	9,900
	6601~7200	10,800	10,800
	7201~7800	11,700	11,700
	7801~8400	12,600	12,600
	8401~9000	13,500	13,500
9001~9600	14,400	14,400	
9601~10200	15,300	15,300	
10201以上	16,200	16,200	

附註:曳引車之稅額按貨車稅額加徵30%

表 15 各項稅捐現行稅率表(續2)
Table 15. Current Tax Rates for Taxation (cont.2)

稅目 Item	車輛種類及稅額(新台幣)	機器腳踏車 Motorcycles
	汽缸總排氣量 (立方公分)	
使用牌照 稅 Vehicle License Tax	150(含150)以下 and below	-
	151~250	800
	251~500	1,620
	501~600	2,160
	601-1200	4,320
	1201-1800	7,120
	1801以上 and above	11,230

稅目 Item	課徵標的 Taxation Object	稅率 Tax-Rate
印花稅 Stamp Tax	1.銀錢收據稅率千分之四 〈但兼具營業發票性質之銀錢收據及兼具銀錢收據性質之營業發票不包括在內〉 收受或領還押標金收據稅率千分之一 〈營業人、機關、團體或個人書立收到票據所出具之收據，免貼用印花稅票〉	1.Monetary receipts: affixation of tax stamps at 0.4% of the amount received,with the exception of 0.1% for money deposited by bidders.
	2.買賣動產契據新台幣12元	2.Contracts for sale of movables: affixation of tax stamps at NT\$12 per piece.
	3.承攬契據稅率千分之一	3.Contracting agreements: affixation of tax stamps at 0.1% of the contract price.
	4.典賣、讓受及分割不動產契據稅率千分之一	4.Contracts of deeds for sale, gratuitous transfer,exchange or partition of or pledge of lien on real estate: affixation of tax stamps at 0.1% of the contract price or value of the real estate.

表 15 各項稅捐現行稅率表(續3)
Table 15. Current Tax Rates for Taxation (Cont.3)

稅目	課徵標的及稅率	Item	Taxation object and tax rates
土地 增 值 稅	<p>1.課徵標的:凡已規定地價之土地,於土地所有權移轉或設定典權時,就其土地之自然漲價部分徵收之。</p> <p>2.稅 率:</p> <p>(1)土地漲價總數額在超過原規定地價或前次移轉時申報現值(按物價指數調整後)未達100%者,就其漲價總數額徵收20%。</p> <p>(2)土地漲價總數額在超過原規定地價或前次移轉時申報現值(按物價指數調整後)100%~200%者就其漲價總數額徵收30%。</p> <p>3.土地漲價總數額在超過原規定地價或前次移轉時申報現值(按物價指數調整後)200%以上者就其漲價總數額徵收40%。</p> <p>4.出售自用住宅用地,都市土地面積未超過三公畝或非都市土地面積未超過七公畝者就其漲價總額徵收10%,其超過面積之土地漲價,依前列三項稅率徵收。</p>	Land Value Increment Tax	<p>1. Taxation object: When the title of the decreed value land have been transferred or created of dien,nature increment portion of land shall be taxed.</p> <p>2. Tax rates:</p> <p>(1) When the total increment approaches 100% of the original decreed value or the assessed present value at the last transfer of land in the calculation of the then applicable value increment tax payable,the tax rate shall be 20% of the total increment arrived at.</p> <p>(2) When the total increment exceeds 100% but approaches 200% of the original decreed value or the assessed present value at the last transfer of land in the calculation of the then applicable value increment tax payable,in addition to the tax rate made applicalbe under provision of paragraph(1)above ,the tax rate for the protion exceeding 100% shall be 30%.</p> <p>(3) When the total increment exceeds 200% of the original decreed value or the assessed present value at the last transfer of the land in question in the calculation of the then applicable value increment tax payable,on top of the rates provided under paragraphs(1) and(2) above,the portion in excess of 200% shall be subject to a tax rate 40%.</p> <p>(4) If the sale of self-use residential land by the title owner satisfies the following conditions,the land value increment tax there of shall be collected at a privileged rate of 10%. in the case of urban land not exceeding in 300 square meters and non-urban land not exceeding 700 square meters.</p>

表 15 各項稅捐現行稅率表(續4)
Table 15. Current Tax Rates for Taxation (Cont.4)

稅目	課徵標的及稅率	Item	Taxation object and tax rates		
房屋稅	1. 課徵標的: 附着於土地上之各種房屋及有關增加該房屋使用價值之建築物。	House Tax	1. Taxation object: Building attached to the land can increase the house value.		
	2. 稅 率: 房屋稅依房屋評定標準價格核計之房屋現值及使用情形分別按下列稅率課徵。		2. Tax Rate: The house tax shall be levied according to the current value of the house at the following rate.		
	(1) 本稅率表適用期間為103年1月1日至6月30日		(1) The following tax rate is in effect from 1st, Jan to 30th June.		
	稅 目 法定稅率 本縣現行稅率		Item	Civil rate	Rate
	營業用按現值 3-5% 3%		Business purpose	3-5%	3%
	非住家非營業用按現值 1.5-2.5% 2%		Both non-residential and non-business purposes	1.5-2.5%	2%
	住家用按現值 1.2-2% 1.2%		Residential purposes	1.2-2%	1.2%
	(2) 自103年7月1日起適用下列稅率課徵		(2) The following tax rate is in effect from 1st, Jul, 2014.		
	稅 目 法定稅率 本縣現行稅率		Item	Civil rate	Rate
	營業用按現值 3-5% 3%		Business purpose	3-5%	3%
非住家非營業用按現值	Both non-residential and non-business purposes				
1. 私立醫院、診所、自由職業事務所使用之房屋 3-5% 3%	1. Private hospital, clinic, professions office	3-5%	3%		
2. 人民團體及其他非營業用房屋 1.5-2.5% 2%	2. The mass organization and other non-business houses	1.5-2.5%	2%		
住家用按現值	Residential purposes				
1. 自住或公益出租人出租使用房屋 1.2% 1.2%	1. For owner use or leased for public welfare purposes by a landlord registered with the local government as a charity	1.2%	1.2%		
2. 其他住家用房屋 1.5-3.6% 1.5%	2. For other uses	1.5-3.6%	1.5%		

表 15 各項稅捐現行稅率表(續5)
Table 15. Current Tax Rates for Taxation (cont.5)

稅目	課徵標的及稅率	Item	Taxation object and tax rates
地價稅	<p>1、課稅標的:土地所有權人在每一縣市轄區內所有規定地價土地之地價總額。</p> <p>2、稅率: 私有土地</p> <p>(1)地價總額未超過土地所在地縣(市)累進起點地價者，按申報地價數額千分之十徵收。</p> <p>(2)超過累進起點地價未達五倍者，就其超過部分課徵千分之十五。</p> <p>(3)超過累進起點地價五至十倍者，就其超過部分課徵千分之二十五。</p> <p>(4)超過累進起點地價十至十五倍者，就其超過部分課徵千分之三十五。</p> <p>(5)超過累進起點地價十五至二十倍者，就其超過部分課徵千分之四十五。</p> <p>(6)超過累進起點地價二十倍以上者，就其超過部分課徵千分之五十五。</p> <p>(7)自用住宅用地面積都市土地在三公畝，非都市土地七公畝以內者按申報地價千分之二徵收。</p> <p>(8)都市計畫公共設施保留地，在保留期間仍為建築使用者，除自用住宅用地外，統按千分之六計徵地價稅；其未作任何使用並與使用中之土地隔離者，免徵地價稅。</p>	Land Value Tax	<p>1. Taxation object:The land owner's total value tax should be considered the defined land value of all parcels in each county。</p> <p>2. Tax rates: Private land</p> <p>(1) When the land value (LV) is not exceeded the starting cumulative value (SCV) ,1% of the land value should be taxed。</p> <p>(2) When LV exceeds SCV under 5 times,1.5% of the exceeding portion shall be taxed。</p> <p>(3) When LV exceeds SCV over 5~10 times , 2.5% of the exceeding portion shall be taxed。</p> <p>(4) When LV exceeds SCV over 10~15 times ,3.5% of the exceeding portion shall be taxed。</p> <p>(5) When LV exceeds SCV over 15~20 times ,4.5% of the exceeding portion shall be taxed。</p> <p>(6) When LV exceeds SCV over 20 times ,5.5% of the exceeding portion shall be taxed。</p> <p>(7) Residential land in urban areas with a total area of less than 3 acres or in non-urban areas with a total area less than 7 acres and used for the purpose of a self-use residence shall be taxed at 0.2%。</p> <p>(8) Land reserved for public facilities pursuant to urban planning , which is being temporarily used for self-use residential purposes while still maintaining status, shall be taxed at 0.2% ,and in the case of non- residential use at 0.6%。</p>

表 15 各項稅捐現行稅率表(續6)
Table 15. Current Tax Rates for Taxation (cont.6)

稅目	課徵標的及稅率	Item	Taxation object and tax rates
地價稅	<p>(9)工業、礦業、私立公園、動物園、體育場、寺廟、教堂、政府指定之名勝古蹟，經主管機關核准設置之加油站及依都市計畫法規定設置之供公眾使用之停車場等供直接使用之土地按其申報地價數額千分之十徵收。但未按目地事業主管機關核定規劃使用者不適用。</p> <p>公有土地 按其申報地價數額千分之十徵收，但公有土地供公共使用者免徵。</p>	Land Value Tax	<p>(9) Land used for industries,mining,private parks,zoos, stadiums, temples,churches,scenic spots and historic sites,gas stations and parking lots approved by the government shall be taxed at 1%,but land which is not used in a accordance with an approved project shall be taxed at the regular rate。</p> <p>Public Land Land publicly owned but used for non-public purposes shall be taxed at 1%。</p>
契稅	<p>1.課徵標的:除已開徵土地增值稅區域之土地外，其他不動產之買賣、承典、交換、贈與、分割或因占有而取得所有權，按公定契約所載價格課徵契稅。</p> <p>2.稅 率:</p> <p>買賣契稅 6%</p> <p>典 權 契 稅 4%</p> <p>交 換 契 稅 2%</p> <p>贈 與 契 稅 6%</p> <p>分 割 契 稅 2%</p> <p>占 有 契 稅 6%</p>	Deed Tax	<p>1. Taxation object: Bargain,dien,exchange,bestowal or donation, partition the realty shall be taxed deed tax at deed value except the land in being levied land value increment tax area。</p> <p>2. Tax rate:</p> <p>Deed tax on a purchase and sale: 6% of the value of the deed.</p> <p>Deed tax on creation of a dien: 4% of the value of the deed.</p> <p>Deed tax on an exchange: 2% of the value of the deed.</p> <p>Deed tax on a bestowal or a donation: 6% of the value of the deed.</p> <p>Deed tax on a partition: 2% of the value of the deed.</p> <p>Deed tax on a possession: 6% of the value of the deed.</p>

表 15 各項稅捐現行稅率表(續7)
Table 15. Current Tax Rates for Taxation (Cont.End)

稅目	課徵標的及稅率	Item	Tax-Rates
娛樂稅	1、電影		1. The cinema
	(1)外國語言片 1%		(1)Foreign Language films 1%
	(2)本國語言片 0.5%		(2)Chinese Language films 0.5%
	2、職業性歌唱、舞蹈、馬戲、魔術、技藝表演及夜總會之各種表演 7%		2. Professional singing,dancing,circus, magic,acrobatics shows, and all kinds of performances in night clubs 7%
	3、戲劇、音樂演奏、說書及非職業性歌唱、舞蹈表演 1%		3. Drama,music performances, story-telling,and amateur singing, dancing,etc. 1%
	4、各種競技比賽 2%		4. All kinds of skill competitions and contests 2%
	5、舞廳或舞場 25%	Amusement Tax	5. Dance halls 25%
	6、高爾夫球場 5%		6. Golf clubs 5%
7、機動遊艇、動力飛行船 2.5%		7. Motor boat, Motor aircraft 2.5%	
8、其他提供娛樂設施供人娛樂者 (KTV、MTV、電動玩具) 7%		8. Other activities that are provided as a form of recreation for consumers . (KTV、MTV、Gameboy) 7%	

四、行政組織

4. Administration Organization

表 16 本局稽徵區域劃分

年底及稽徵區域別 End of a Year & District	面積 (平方公里) Area(Km ²)	村里數 Villages
民國 109 年底 End of 2020	3,515.2538	147
臺東市 Taitung City	109.7691	46
成功鎮 Chenggong Town	143.9939	8
關山鎮 Kwaanshan Town	58.7351	7
卑南鄉 Peinan Village	412.6871	13
大武鄉 Tawu Village	69.1454	5
太麻里鄉 Taimalt Village	96.6523	9
東河鄉 Tungho Village	210.1910	7
長濱鄉 Changpin Village	155.1868	6
鹿野鄉 Luyeh Village	89.6980	7
池上鄉 Tsisan Village	82.6854	10
綠島鄉 Lu Tao Village	15.0919	3
延平鄉 Yenpin Village	455.8810	5
海端鄉 Haituan Village	880.0382	6
達仁鄉 Tajen Village	306.4454	6
金峰鄉 Ginteng Village	380.6640	5
蘭嶼鄉 Lan Yu Village	48.3892	4

資料來源:根據縣政府地政處及民政處資料編製。

Table 16. Service Districts

戶數 Households	人口數 Persons	每戶平均人口數 (人／戶) Persons / Households
83,595	215,261	2.58
40,282	104,803	2.60
5,340	13,505	2.53
3,218	8,420	2.62
6,842	16,961	2.48
2,454	5,727	2.33
4,804	10,925	2.27
3,704	8,203	2.21
2,900	6,926	2.39
3,020	7,601	2.52
3,180	8,073	2.54
1,171	4,026	3.44
1,068	3,549	3.32
1,086	4,105	3.78
1,422	3,489	2.45
1,170	3,699	3.16
1,934	5,249	2.71

表 17 本 局
中 華 民 國

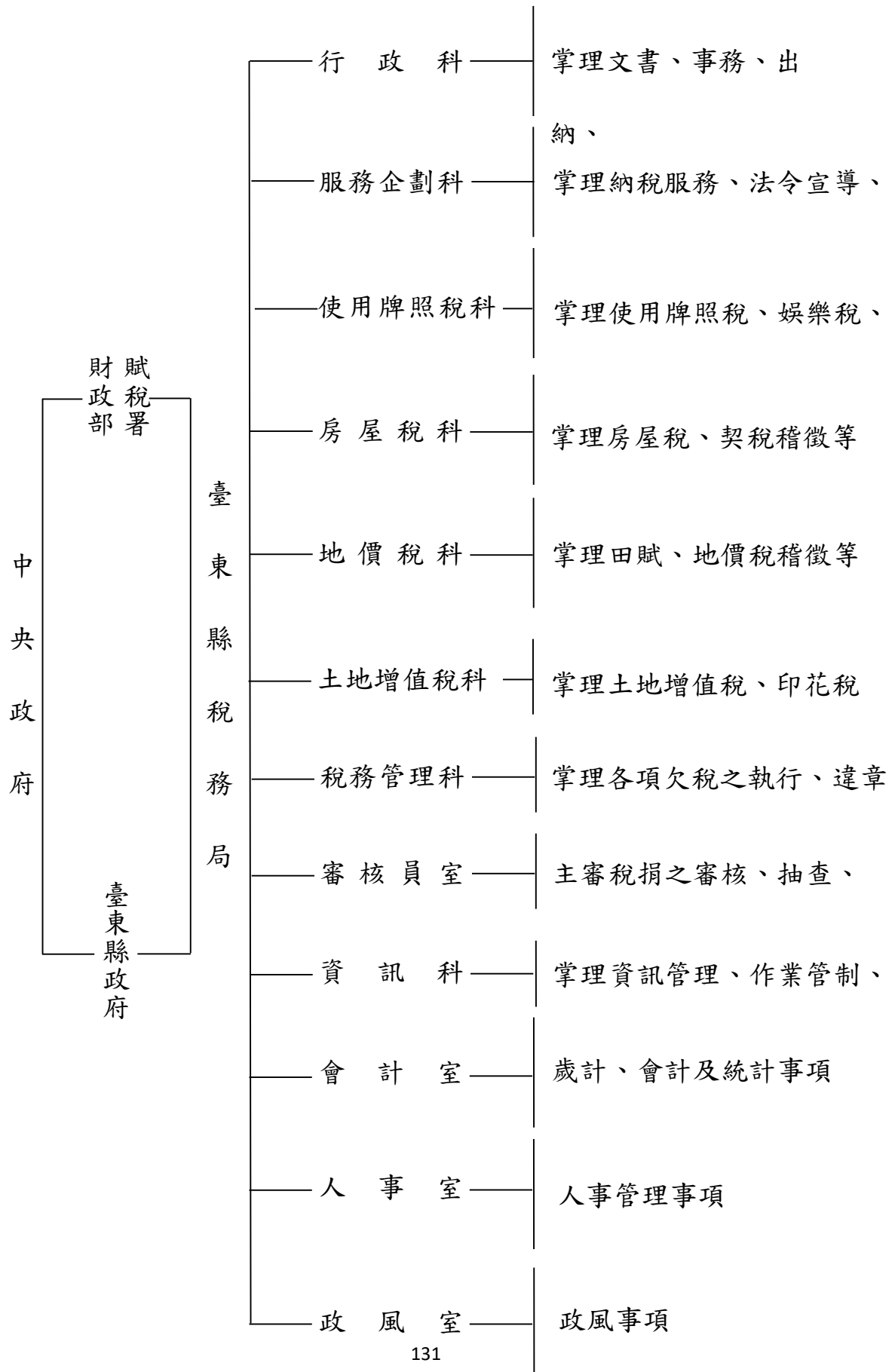

組織系統

109年12月底

檔案及財產管理等事項

退稅、企劃及研考檢核等事項

特別稅稽徵等事項

事項

事項

稽徵等事項

漏稅案件審理、行政救濟及財務罰鍰之處理、各項逃漏稅捐之查緝等事項

督徵及稅捐內部業務檢查；兼任納稅者保護官，推動納稅者保護業務

機器操作、稅款化解及單照管理等事項

表 18 本局現有員額配置

年度別 Fiscal Year					合計 Total	局長 Director	副局長 Deputy Director	秘書 Secretary	科長 Chief	主任 Chief	股長 Chief	電作管理師 Systems Coordinator
1. 預 算 數												
民 國	100	年 度	2011	75	1	1	1	5	4	9	-	
民 國	101	年 度	2012	75	1	1	1	6	3	6	1	
民 國	102	年 度	2013	76	1	1	1	6	3	6	1	
民 國	103	年 度	2014	76	1	1	1	6	3	6	1	
民 國	104	年 度	2015	76	1	1	1	6	3	6	1	
民 國	105	年 度	2016	76	1	1	1	6	3	6	1	
民 國	106	年 度	2017	76	1	1	1	6	3	6	1	
民 國	107	年 度	2018	72	1	1	1	8	3	2	2	
民 國	108	年 度	2019	72	1	1	1	8	3	2	2	
民 國	109	年 度	2020	72	1	1	1	8	3	2	2	
2. 實 有 數												
民 國	100	年 度	2011	71	1	1	1	6	3	11	-	
民 國	101	年 度	2012	70	1	1	1	6	3	7	-	
民 國	102	年 度	2013	71	1	1	1	6	3	6	1	
民 國	103	年 度	2014	73	1	1	1	6	2	6	1	
民 國	104	年 度	2015	73	1	1	1	6	3	6	1	
民 國	105	年 度	2016	73	1	1	1	6	3	6	1	
民 國	106	年 度	2017	74	1	1	1	6	3	6	1	
民 國	107	年 度	2018	68	1	1	1	8	2	4	1	
民 國	108	年 度	2019	69	1	1	1	8	3	3	2	
民 國	109	年 度	2020	71	1	1	1	8	3	3	2	
局長室 Director Office				2	1	-	-	-	-	-	-	
副局長 Deputy Director Office				1	-	1	-	-	-	-	-	
秘書 Secretary Office				1	-	-	1	-	-	-	-	
行政科 General Affairs Office				6	-	-	-	1	-	-	-	
會計室 Accounting Office				4	-	-	-	-	1	-	-	
人事室 Personnel Office				2	-	-	-	-	1	-	-	
政風室 Civil Service Ethics Office				1	-	-	-	-	1	-	-	
資訊科 Data Processing Section				6	-	-	-	1	-	-	2	
使用牌照稅科 Vehicle License Tax Section				6	-	-	-	1	-	1	-	
房屋稅科 House Tax Section				11	-	-	-	1	-	1	-	
地價稅科 Land Value TaxSection				7	-	-	-	1	-	-	-	
土地增值稅科 Land Value Increment Tax Section				9	-	-	-	1	-	1	-	
稅務管理科 Enforcement and Refund Section				8	-	-	-	1	-	-	-	
服務企劃科 Public Services Section				7	-	-	-	1	-	-	-	

資料來源：人事室資料編製。

Table 18. Allocation of the Personnel

審核員 Revenue Assessor	稅務員 Revenue Officer	科員 Officer	會計科員 Accounting Officer	人事科員 Personnel Officer	政風科員 Civil Service Officer	助理稅務員 Assistant Revenue Officer	書記 Associate Clerk	辦事員 Clerk
1. Budget Staff								
1	28	3	3	-	-	12	7	1
1	29	6	-	-	-	12	7	1
1	30	6	-	-	-	12	7	1
1	30	6	-	-	-	12	7	1
1	30	6	-	-	-	12	7	1
1	30	6	-	-	-	12	7	1
1	30	6	-	-	-	12	7	1
1	27	4	3	1	-	11	6	1
1	27	4	3	1	-	11	6	1
1	27	4	3	1	-	11	6	1
2. Actual Staff								
1	25	5	-	-	-	11	5	1
1	28	5	-	-	-	12	4	1
1	30	5	-	-	-	11	4	1
1	30	5	-	-	-	12	6	1
1	28	6	-	-	-	11	7	1
1	28	6	-	-	-	11	7	1
1	30	2	2	1	-	11	7	1
1	25	4	3	1	-	9	6	1
1	27	4	3	1	-	10	3	1
1	27	4	3	1	-	10	5	1
1	-	-	-	-	-	-	-	-
-	-	-	-	-	-	-	-	-
-	-	-	-	-	-	-	-	-
-	-	3	-	-	-	-	1	1
-	-	-	3	-	-	-	-	-
-	-	-	-	1	-	-	-	-
-	-	-	-	-	-	-	-	-
-	3	-	-	-	-	-	-	-
-	1	-	-	-	-	2	1	-
-	5	-	-	-	-	4	-	-
-	5	-	-	-	-	1	-	-
-	6	-	-	-	-	1	-	-
-	4	-	-	-	-	1	2	-
-	3	1	-	-	-	1	1	-

表 19 本局現有人員人事資料統計

年 底 The End of a Year	總計 Total	官 等 (Official Classes)			
		簡 任 10-14 職 等 Selected Appointment Rank	薦 任 6-9 職 等 Recommend Appointment Rank	委 任 1-5 職 等 Delegated Appointment Rank	雇 員 Employee
民 國 109 年 底	71	2	47	22	-

(1) 性 別 (Sex)

男(Male)	23	-	18	5	-
女(Female)	48	2	29	17	-

(2) 年 齡 (Age)

19歲以下 Under 29 Years	-	-	-	-	-
20歲~29歲 20-29 Years	4	-	1	3	-
30歲~39歲 30-39 Years	24	-	15	9	-
40歲~49歲 40-49 Years	17	-	8	9	-
50歲~59歲 50-59 Years	17	1	16	-	-
60歲~65歲 60-65 Years	9	1	7	1	-
65歲以上 66 Years of Age and Over	-	-	-	-	-

資料來源：本局人事室資料編製。

Table 19. Personnel Statistic

	總計 Total	官 等 (Official Classes)			
		簡 任 10-14 職 等 Selected Appointment Rank	薦 任 6-9 職 等 Recommend Appointment Rank	委 任 1-5 職 等 Delegated Appointment Rank	雇 員 Employee

(3) 學 歷 (Educational Background)

研究所以上 Graduate School	11	1	8	2	-
大學畢業 University	46	1	26	19	-
專科畢業 Junior College	14	-	13	1	-
高中(職)畢業 Senior High School	-	-	-	-	-
國(初)中以下 Junior High School and Under	-	-	-	-	-

(4) 考 試 (Examination)

高等考試 Senior National Examination	6	-	6	-	-
普通考試 Junior National Examination	2	-	-	2	-
特種考試 Special National Examination	31	-	18	13	-
其他考試 Other National Examinations	30	2	21	6	-
依其他法令進用人數 Non-Examination	2	-	2	-	-

(5) 年 資 (Seniority)

5年以下 Under 5yrs.	15	-	8	7	-
6 年 ~ 9 年 6 ~ 9 yrs.	9	-	3	6	-
10 年 ~ 14 年 10 ~ 14 yrs.	12	-	8	4	-
15 年 ~ 19 年 15 ~ 19 yrs.	7	-	4	3	-
20 年 ~ 24 年 20 ~ 24 yrs.	2	-	2	-	-
25 年 ~ 29 年 25 ~ 29 yrs.	12	-	10	2	-
30 年 以 上 Over 30yrs.	14	2	12	-	-

表 20 稅捐稽徵經費統計

金額單位：新台幣元

年度別及科目別 Fiscal Year & Item of Tax	合計 Total						
	預算 (1) Budget		決算 (2) Audit		決算佔預算 % (2) / (1)		
	金額 Amount	%	金額 Amount	%			
民國 100 年 度 2011	131,085,515	100.00	130,414,021	100.00	99.49		
民國 101 年 度 2012	133,903,358	100.00	132,433,332	100.00	98.90		
民國 102 年 度 2013	132,752,862	100.00	130,237,087	100.00	98.10		
民國 103 年 度 2014	135,480,752	100.00	131,236,619	100.00	96.87		
民國 104 年 度 2015	133,360,703	100.00	128,753,852	100.00	96.55		
民國 105 年 度 2016	139,567,817	100.00	132,949,566	100.00	95.26		
民國 106 年 度 2017	138,337,307	100.00	128,859,019	100.00	93.15		
民國 107 年 度 2018	136,437,211	100.00	127,366,751	100.00	93.35		
民國 108 年 度 2019	139,637,853	100.00	124,703,476	100.00	89.30		
民國 109 年 度 2020	140,847,338	100.00	128,894,032	100.00	91.51		
行 政 管 理	102,316,000	72.64	90,601,230	70.29	88.55		
服 務 企 劃	2,421,000	1.72	2,400,392	1.86	99.15		
土 地 稅 業 務	3,261,000	2.32	3,206,595	2.49	98.33		
財 產 稅 業 務	6,278,000	4.46	6,200,006	4.81	98.76		
稅 務 管 理	917,000	0.65	847,349	0.66	92.40		
資 訊 業 務	3,623,000	2.57	3,607,122	2.80	99.56		
公 務 人 員 退 休 給 付	19,592,715	13.91	19,592,715	15.20	100.00		
公 務 人 員 撫 卹 給 付	1,399,728	0.99	1,399,728	1.09	100.00		
公 務 人 員 各 項 補 助	1,038,895	0.74	1,038,895	0.81	100.00		

資料來源：根據單位決算書編製。

附註：各細項未等於合計數，乃因四捨五入之故。

Table 20. Expenditure on Tax Collection

Unit : NT Dollar

中央補助 Central Government Subsidy					縣負擔 County Government Burden				
預算 (1) Budget		決算 (2) Audit		決算占預算 % (2) / (1)	預算 (1) Budget		決算 (2) Audit		決算占預算 % (2) / (1)
金額 Amount	%	金額 Amount	%		金額 Amount	%	金額 Amount	%	
-	-	-	-	-	131,085,515	100.00	130,414,021	100.00	99.49
-	-	-	-	-	133,903,358	100.00	132,433,332	100.00	98.90
-	-	-	-	-	132,752,862	100.00	130,237,087	100.00	98.10
-	-	-	-	-	135,480,752	100.00	131,236,619	100.00	96.87
-	-	-	-	-	133,360,703	100.00	128,753,852	100.00	96.55
-	-	-	-	-	139,567,817	100.00	132,949,566	100.00	95.26
-	-	-	-	-	138,337,307	100.00	128,859,019	100.00	93.15
-	-	-	-	-	136,437,211	100.00	127,366,751	100.00	93.35
-	-	-	-	-	139,637,853	100.00	124,703,476	100.00	89.30
-	-	-	-	-	140,847,338	100.00	128,894,032	100.00	91.51
-	-	-	-	-	102,316,000	72.64	90,601,230	70.29	88.55
-	-	-	-	-	2,421,000	1.72	2,400,392	1.86	99.15
-	-	-	-	-	3,261,000	2.32	3,206,595	2.49	98.33
-	-	-	-	-	6,278,000	4.46	6,200,006	4.81	98.76
-	-	-	-	-	917,000	0.65	847,349	0.66	92.40
-	-	-	-	-	3,623,000	2.57	3,607,122	2.80	99.56
-	-	-	-	-	19,592,715	13.91	19,592,715	15.20	100.00
-	-	-	-	-	1,399,728	0.99	1,399,728	1.09	100.00
-	-	-	-	-	1,038,895	0.74	1,038,895	0.81	100.00

表 21 各項稅捐稽徵成本統計

金額單位：新台幣元

年度別及稅目別 Fiscal Year & Item of Tax	實徵淨額 (千元) Net Actual Collections (NT \$:1000)	成本總計 (元) Total Cost(Dollars)	直接成本 Direct Cost		
			小計 Sub-Total	人事費 Personnel Expenses	業務費 (屬稅捐稽徵業 務部分) Affair Expenses
民國 100 年度 2011	1,307,917	118,488,711	80,260,422	63,302,942	16,635,451
民國 101 年度 2012	1,275,980	112,242,925	76,161,088	60,516,226	15,296,684
民國 102 年度 2013	1,400,714	112,147,366	80,147,063	63,903,837	15,875,064
民國 103 年度 2014	1,467,965	109,468,422	81,143,855	65,140,089	15,630,953
民國 104 年度 2015	1,540,358	111,329,011	79,400,121	63,063,702	15,948,182
民國 105 年度 2016	1,452,342	109,724,107	78,790,538	62,433,356	15,945,244
民國 106 年度 2017	1,467,373	109,997,639	79,509,095	62,678,081	16,685,973
民國 107 年度 2018	1,626,370	108,555,573	75,192,686	59,383,117	15,662,137
民國 108 年度 2019	1,602,421	108,742,903	72,947,483	57,283,344	15,500,431
民國 109 年度 2020	1,650,436	111,441,138	76,215,275	59,891,812	16,165,044
地 價 稅 Land Value Tax	270,979	28,442,598	19,558,881	15,104,295	4,438,950
土 地 增 值 稅 Land Value Increment Tax	383,380	17,768,090	11,974,362	9,850,627	2,113,537
房 屋 稅 House Tax	297,521	28,089,062	19,205,347	15,104,295	4,085,416
使 用 牌 照 稅 Vehicle License Tax	575,949	22,760,182	15,730,459	11,952,094	3,765,992
契 稅 Deed Tax	53,890	3,553,616	2,394,871	1,970,125	422,707
印 花 稅 Stamp Tax	39,938	4,571,569	3,103,825	2,495,492	605,750
娛 樂 稅 Amusement Tax	10,882	3,650,036	2,491,291	1,970,125	422,707
土石採取景觀維護特別稅 Special Soil and Rock Management Tax	17,897	2,605,985	1,756,239	1,444,759	309,985

資料來源：100-103年依據修訂後公務統計報表2613-90-05-2表編製。

104-109年依據修訂後公務統計報表20903-90-05-2表編製。

附註：各細項未等於合計數，乃因四捨五入之故。

Table 21 .Cost of Tax Levying

Unit : NT Dollar

獎補助 及損失 Bounty,Subsidy and Loss	間接成本 Indirect Cost					每千元 成本 Cost of One Thousand Dollars
	小計 Sub-Total	人事費 Personnel Expenses	業務費 (屬一般行政部 分) Affair Expenses	設備及投資費 Equipments and Investment	其他 Others	
322,029	38,228,290	24,964,541	7,045,699	6,218,050	-	91
348,178	36,081,837	26,311,402	6,816,735	2,953,700	-	88
368,162	32,000,303	21,861,839	6,608,965	3,529,499	-	80.06
372,813	28,324,567	19,976,294	6,791,000	1,557,273	-	74.57
388,237	31,928,890	19,269,465	7,371,163	5,288,262	-	72.27
411,938	30,933,569	18,561,268	7,776,906	4,595,395	-	75.55
145,041	30,488,544	18,634,021	7,684,876	4,169,647	-	74.96
147,432	33,362,887	20,736,961	8,764,363	3,861,563	-	74.96
163,708	35,813,420	20,912,967	9,350,173	4,468,002	-	67.86
158,419	35,225,863	21,192,489	9,454,927	4,578,447	-	67.52
15,636	8,883,717	5,344,598	2,384,467	1,154,652	-	104.96
10,198	5,793,728	3,485,607	1,555,087	753,034	-	46.35
15,636	8,883,715	5,344,597	2,384,466	1,154,652	-	94.41
12,373	7,029,723	4,229,203	1,886,839	913,681	-	39.52
2,039	1,158,745	697,121	311,017	150,607	-	65.94
2,583	1,467,744	883,020	393,955	190,769	-	114.47
98,459	1,158,745	697,121	311,017	150,607	-	335.42
1,495	849,746	511,222	228,079	110,445	-	145.61

表 22. 稅務服務中心服務統計表

民國109年度(109年1月至109年12月)

服務項目	件(次)數	小計
1. 稅務諮詢		6,500
2. 引導納稅人至服務櫃台洽辦業務		5,370
3. 受理納稅人申辦稅務資料		57,014
4. 核發納稅證明		1,133
5. 受理納稅申訴案件		9
6. 協助檢舉違章漏稅案件		17
7. 受理稅務興革意見		-
8. 提供宣導資料		40,599
9. 其他		-
合計		110,642

資料來源：本局服務企劃科及稅務管理科提供。

附註：1. 自107年起解答稅務法令與解說納稅程序合併為稅務諮詢。

2. 自107年起輔導納稅人填寫各項書表刪除。

Table 22. Services Statistics of Tax Service Center

2019 (Jan. ~ Dec)

Service Items	Cases	Sub-Total
1.Tax Consultation.		6,500
2.Guide service.		5,370
3..Computer Internet service.		57,014
4.Tax paid certification service.		1,133
5.To accept compliant l cases.		9
6.Help for uncovering tax laws violation and tax evasion cases.		17
7.To receive opinions for the improvement of tax affairs.		-
8.Tax materials publicity.		40,599
9.Others .		-
Total		110,642

五、附 錄

5. Appendix

表 23 各項稅捐實徵數
(一) 年月別

金額單位：新台幣千元

年度別 Fiscal Year	總計 Grand Total	國稅 National Taxes
民國 100 年度 2011	2,599,433	1,227,942
民國 101 年度 2012	2,831,257	1,514,067
民國 102 年度 2013	2,988,153	1,537,650
民國 103 年度 2014	3,292,142	1,776,695
民國 104 年度 2015	3,689,735	2,117,127
民國 105 年度 2016	3,534,532	2,040,700
民國 106 年度 2017	3,286,151	1,784,934
民國 107 年度 2018	3,416,552	1,751,880
民國 10 年度 2019	3,523,890	1,875,529
民國 109 年度 2020	3,466,765	1,787,426
1月 Jan.	256,631	199,973
2月 Feb.	144,916	84,772
3月 Mar.	281,676	162,546
4月 Apr.	436,274	68,658
5月 May.	499,571	173,431
6月 June	101,033	62,989
7月 July	495,238	428,903
8月 Aug.	129,894	82,173
9月 Sept.	270,616	215,761
10月 Oct.	146,155	94,061
11月 Nov.	430,398	231,191
12月 Dec.	274,363	108,946

資料來源：依據財政部南區國稅局臺東縣分局主計室資料暨本局徵課會計報告表編製。

附註：1.本表金額一律用實徵淨額，罰鍰為國稅及縣稅罰鍰合計數。

2.本表未包括特種貨物及勞務稅。

3.各細項未等於合計數，乃因四捨五入之故。

Table 23. Actual Collection Taxes

(一) By Yearly and Monthly

Amount Unit : N.T.\$1,000

省 稅 Provincial Taxes	縣 市 稅 County and City Taxes	教 育 捐 Education Surtax	罰 鍰 Fines
-	1,307,917	-	63,574
-	1,275,980	-	41,210
-	1,400,714	-	49,789
-	1,467,965	-	47,482
-	1,540,358	-	32,250
-	1,452,342	-	41,490
-	1,467,373	-	33,843
-	1,626,370	-	38,302
-	1,602,421	-	45,934
-	1,650,437	-	28,902
-	-	-	-
-	54,632	-	2,027
-	57,882	-	2,262
-	115,990	-	3,141
-	365,729	-	1,887
-	323,993	-	2,146
-	161,647	-	2,375
-	64,224	-	2,110
-	45,624	-	2,097
-	52,490	-	2,365
-	49,938	-	2,156
-	196,034	-	3,173
-	162,253	-	3,164

表 23 各項稅捐實徵數
(二)稅目別

金額單位：新台幣千元

稅目別 Item of Tax	100年度 2011	101年度 2012	102年度 2013	103年度 2014
國稅 National Taxes	1,227,942	1,514,067	1,613,181	1,791,764
營利事業所得稅 Business Income Tax	168,229	226,997	221,132	242,059
綜合所得稅 Individual Income Tax	275,567	523,393	578,484	595,348
遺產贈與稅 Estate Gift Tax	15,371	44,211	22,789	29,623
貨物稅 Commodity Tax	154	124	530	155
證券交易稅 Securities Transactions Tax	-	139,107	200,860	164,190
期貨交易稅 Future Transactions Tax	-	512	540	165
菸酒稅 Tobacco and Alcohol Tax	-	2,236	2,120	1,926
營業稅 Business Tax	-	577,487	586,726	758,298
省稅 Provincial Taxes	-	-	-	-
縣市稅 County and City Taxes	1,307,917	1,275,980	1,400,714	1,467,965
教育捐 Education Surtax	-	-	-	-
罰鍰 Fines	63,574	41,210	49,789	47,482

資料來源：依據財政部南區國稅局臺東縣分局主計室資料暨本局徵課會計報告表編製。

附註：1.本表金額一律用實徵淨額，罰鍰為國稅及縣稅罰鍰合計數。

2.本表未包括特種貨物及勞務稅。

3.各細項未等於合計數，乃因四捨五入之故。

Table 23. Actual Collection of Tax
(二) By Tax Item

Amount Unit : N.T.\$1,000

104年度 2015	105年度 2016	106年度 2017	107年度 2018	108年度 2019	109年度 2020
2,117,127	2,040,700	1,784,934	1,751,880	1,875,529	1,787,426
347,408	366,603	313,287	266,101	282,914	214,012
625,800	687,096	663,995	653,020	586,119	565,732
60,029	70,443	33,403	28,012	67,791	38,617
160	369	282	453	8,730	25,090
139,075	111,134	157,874	166,170	152,843	253,175
105	-	-	-	-	-
2,338	2,021	1,657	1,628	1,209	1,493
942,212	766,290	614,437	636,497	793,383	739,488
-	-	-	-	-	-
1,540,358	1,452,342	1,467,373	1,626,370	1,602,241	1,650,437
-	-	-	-	-	-
32,250	41,490	33,843	38,302	45,934	28,902

臺東縣稅捐統計年報

中華民國 109 年度

第 52 期

出版機關：臺東縣稅務局

網 址：<http://www.tttb.gov.tw>

地 址：臺東市中興路二段 729 號

編輯者：臺東縣稅務局會計室

局 長：李 素 琴

會計室主任：林 桂 月

科 員：王 萱

出版日期：中華民國 110 年 7 月