

中華民國 110 年

2021

臺東縣稅捐統計年報

YEARBOOK OF MUNICIPAL TAX STATISTICS

OF TAITUNG COUNTY

年 刊

第 53 期

Series No.53

臺東縣稅務局 編印

Local Tax Bureau, Taitung County

中華民國 111 年 7 月 出版

Published On July 2022

凡 例

- 一、本刊旨在報導本局 110 年度稅收成果、稅源分析、行政組織等，最近 10 年各項統計數字亦予併列，提供行政業務執行之參考。
- 二、本刊內容包括：(1) 稅收、(2) 稅源、(3) 稅率、(4) 行政組織、(5) 附錄等五大類。
- 三、本刊資料來源：根據本局公務統計報表及徵課會計報告表編製，均逐表註明以利查考。
- 四、本刊表內使用符號、數字不詳者以「...」表示，無數字者以「—」表示，不足一單位者以「0」表示，數字減少以「(-)」表示。
- 五、本刊度量衡單位，均以公制為準，表列數字均計至單位為止，單位以下四捨五入，平均數及百分數以算至小數點以下二位為止。
- 六、本刊所列年度係會計年度（當年 1 月 1 日起至同年 12 月 31 日止），年底即每年 12 月底。
- 七、本刊以前各期數字若與本期有出入者，以本期修正後之數字為準。
- 八、本刊承蒙本局各單位協助提供資料始克編成，謹致謝忱，本刊內容如有疏漏處，尚祈不吝指正。

目 錄

Contents

提要分析

Summary Analysis	I
------------------------	---

一、稅 收

Tax Revenues

表 2-1、各項稅捐實徵數與預算查定數比較

Table 2-1、Budget Amount、Audited Amount and Actual Collection in Recent Years

(一) 總計 (包括罰鍰收入)	1
Grand Total (Including Fines)	1
(二) 稅捐收入	3
Tax Receipts	3
(1) 地 價 稅	5
Land Value Tax	5
(2) 土地增值稅	7
Land Value Increment Tax	7
(3) 房 屋 稅	9
House Tax	9
(4) 使用牌照稅	11
Vehicle License Tax	11
(5) 契 稅	13
Deed Tax	13
(6) 印 花 稅	15
Stamp Tax	15
(7) 娛 樂 稅	17
Amusement Tax	17
(8) 土石採取景觀維護特別稅	19
Special Soil and Rock Magagement Tax	19

(三) 罰鍰收入	21
Fines	21
(1) 財務罰鍰	23
Financial Penalty	23
(2) 罰金罰鍰	25
Belated Surcharge	25
表 2-2、各項稅捐收入數額與結構比	27
Table 2-2、Net Actual Collection and Structure Ratio in Recent Years	27
表 2-3、各項稅捐繳付公庫數	31
Table 2-3、Taxation Forwarded to Treasury	31
(一) 總計 (包括罰鍰收入)	31
Grand Total (Including Fines)	31
(1) 本 年 度	33
Current Fiscal Year	33
(2) 以 前 年 度	35
Previous Fiscal Year	35
(3) 收回以前年度繳付數	37
Tax Refund for Previous Years	37

二、稅源及其他 Tax Sources

表 3-1、地價稅稅源	39
Table 3-1、Sources of Land Value Tax	39
(一) 稅地種類分析	39
Analysis for the kinds of Land	39
(二) 減免稅地概況	41
Broadview for the Reduction or Exemption of Land	41
表 3-2、土地增值稅稅源	43
Table 3-2、Sources of Land Value Increment Tax	43
(一) 按稅率別	43
By Tax Rate	43
(二) 按移轉原因別	45

By Transfer Reason	45
表 3-3、房屋稅稅源	49
Table 3-3、Sources of House Tax	49
(一) 期底及使用別	49
End of June & Usage	49
(二) 房屋構造及使用別	51
House Structure & Usage	51
表 3-4、使用牌照稅稅源及稽徵	65
Table 3-4、Sources and Levy of Vehicle License Tax	65
(一) 稅源	65
Sources of Vehicle License Tax	65
(二) 稽徵	67
Levy of Vehicle License Tax	67
表 3-5、契稅稅源	69
Table 3-5、Sources of Deed Tax	69
表 3-6、印花稅稅源	73
Table 3-6、Sources of Stamp Tax	73
表 3-7、娛樂稅稅源	77
Table 3-7、Sources of Amusement Tax	77
表 3-8、各項稅捐劃解百分率一覽表	81
Table 3-8、The Distribution Rate of Current Taxes	81
表 3-9、各項稅捐現行稅率表	82
Table 3-9、Current Tax Rates for Taxation	82
表 3-10、查(核)定開徵數、未徵數情形	91
Table 3-10、The Management of Opening Collection for Assessed (Verified) and of Tax Not Collected	91
表 3-11、違章漏稅案件處理及財務罰鍰執行情形	109
Table 3-11、The Management of Tax Evasion Law and Execution Status of Fine	109
表 3-12、各項稅捐稽徵成本統計	113
Table 3-12、Cost of Tax Levying	113

三、行政組織

Administration Organization

表 4-1、稽徵區域劃分	115
Table 4-1、Service Districts of Headquarter and Branches	115
表 4-2、組織概況	117
Table 4-2、Organization of Headquarter and Branches	117
表 4-3、現有員額配置	119
Table 4-3、Allocation of the Personnel	119
表 4-4、現有人員人事資料統計	123
Table 4-4、Personnel Statistics	123
表 4-5、歲出預決算數	125
Table 4-5、The Budget and Final Accounts of Annual Expenditure	125

提要分析

Summary Analysis

一、稅收徵績：

本縣110年各項稅捐實徵淨額為1,617,698千元，包括地價稅、土地增值稅、房屋稅、使用牌照稅、契稅、印花稅、娛樂稅及土石採取景觀維護特別稅(以下簡稱土石稅)，罰鍰部分為13,475千元。(詳圖1)。



圖 1. 臺東縣 110 年各項稅捐實徵數分析表

(一) 實徵淨額與預算數比較

110年稅捐實淨額徵(不含罰鍰)為1,617,698千元，預算數為1,469,344元，超徵148,354千元，預算達成率110.10%，其中：(詳表1)

(二)

1. 地價稅：
全年實徵淨額為 269,434 千元，較預算數 207,010 千元，超徵 62,424 千元，達成率 130.16%。
2. 土地增值稅：
全年實徵淨額為 344,614 千元，較預算數 424,110 千元，短徵 79,496 千元，達成率 81.26%。
3. 房屋稅：
全年實徵淨額為 304,387 千元，較預算數 253,575 千元，超徵 50,812 千元，達成率 120.04%。
4. 使用牌照稅：
全年實徵淨額為 585,731 千元，較預算數 491,757 千元，超徵 93,974 千元，達成率 119.11%。
5. 契稅：
全年實徵淨額為 49,269 千元，較預算數 31,475 千元，超徵 17,794 千元，達成率 156.53%。
6. 印花稅：
全年實徵淨額為 39,224 千元，較預算數 40,675 千元，短徵 1,451 千元，達成率 96.43%。
7. 娛樂稅：
全年實徵淨額為 6,639 千元，較預算數 10,742 千元，短徵 4,103 千元，達成率 61.81%。
8. 土石稅：
全年實徵淨額為 18,399 千元，較預算數 10,000 千元，超徵 8,399 千元，達成率 183.99%。

表1. 臺東縣110年度各項稅捐收入實徵淨額與預算數比較

稅目別	實徵淨額	百分比	預算數	百分比	實徵淨額與預算數比較	
					超(短)徵數	預算達成率
總計	1,617,698	100.00	1,469,344	100.00	148,354	110.10
地價稅	269,434	16.66	207,010	14.09	62,424	130.16
土地增值稅	344,614	21.30	424,110	28.86	(79,496)	81.26
房屋稅	304,387	18.82	253,575	17.26	50,812	120.04
使用牌照稅	585,731	36.21	491,757	33.47	93,974	119.11
契稅	49,269	3.05	31,475	2.14	17,794	156.53
印花稅	39,224	2.42	40,675	2.77	(1,451)	96.43
娛樂稅	6,639	0.41	10,742	0.73	(4,103)	61.81
土石稅	18,399	1.14	10,000	0.68	8,399	183.99

資料來源：本局公務統計年報

(三) 全年度各稅目占賦稅收入比例

以110年稅目實徵淨額所占比重而言，比重最高前3大稅目分別為使用牌照稅占36.21%，土地增值稅占21.30%，房屋稅占18.82%；其餘依序為地價稅16.66%，契稅占3.05%，印花稅占2.42%，土石稅占1.14%，娛樂稅占0.41%。(詳圖2)



圖2. 臺東縣110年各稅占賦稅收入分配表

(四) 實徵淨額與上年同期比較

110年稅捐收入(不含罰鍰)與上年同期比較共減少

32,739 千元，稅收減少 1.98% (詳表 2、圖 3)，分析如下：

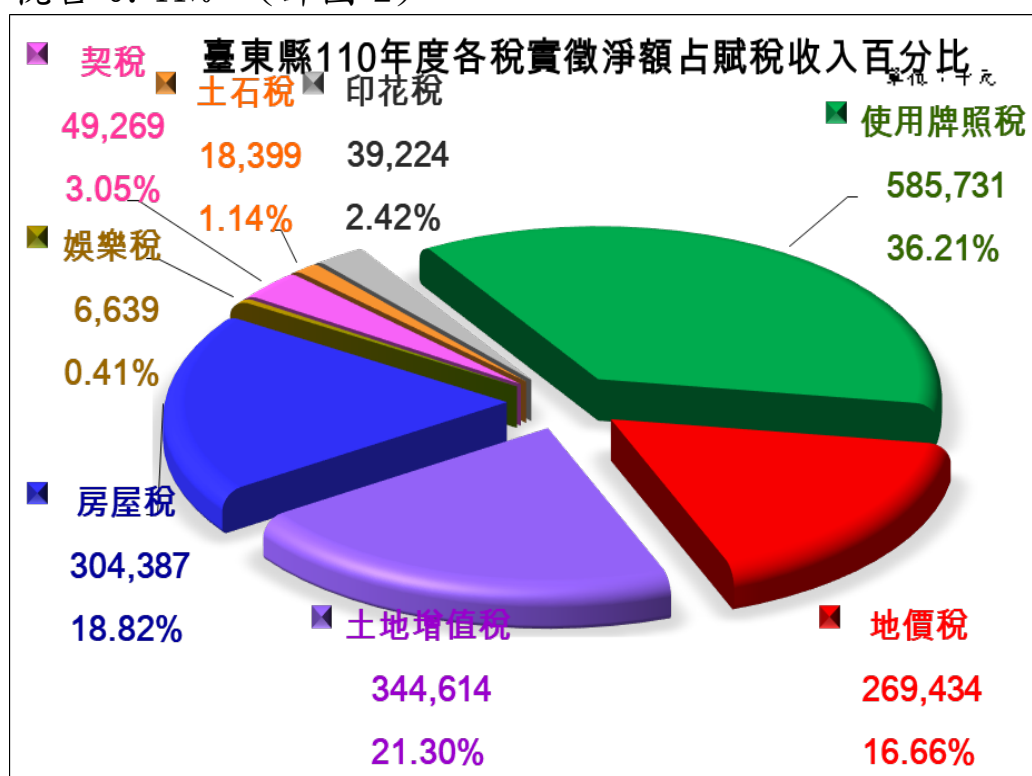
1. 地價稅減少 1,545 千元，稅收減少 0.57%。
2. 土地增值稅減少 38,766 千元，稅收減少 10.11%。
3. 房屋稅增加 6,866 千元，稅收成長 2.31%。
4. 使用牌照稅增加 9,782 千元，稅收成長 1.70%。
5. 契稅減少 4,620 千元，稅收減少 8.57%。
6. 印花稅減少 714 千元，稅收減少 1.79%。
7. 娛樂稅減少 4,243 千元，稅收減少 38.99%。
8. 土石稅增加 502 千元，稅收增加 2.81%。

表 2. 臺東縣 110 年各項稅捐收入實徵淨額與上年度同期比較

單位：千元；%

稅目別	109 年度		110 年度		增(減)數	增(減)率
	實徵淨額	百分比	實徵淨額	百分比		
總計	1,650,437	100.00	1,617,698	100.00	-32,739	-1.98
地價稅	270,979	16.42	269,434	16.66	-1,545	-0.57
土地增值稅	383,380	23.23	344,614	21.30	-38,766	-10.11
房屋稅	297,521	18.03	304,387	18.82	6,866	2.31
使用牌照稅	575,949	34.90	585,731	36.21	9,782	1.70
契稅	53,890	3.27	49,269	3.05	-4,620	-8.57
印花稅	39,938	2.42	39,224	2.42	-714	-1.79
娛樂稅	10,882	0.66	6,639	0.41	-4,243	-38.99
土石稅	17,897	1.08	18,399	1.14	502	2.81

資料來源：本局稅捐統計年報及 110 年及 109 年稅捐徵理彙計

圖 3. 臺東縣 109 年及 110 年各稅實徵淨額

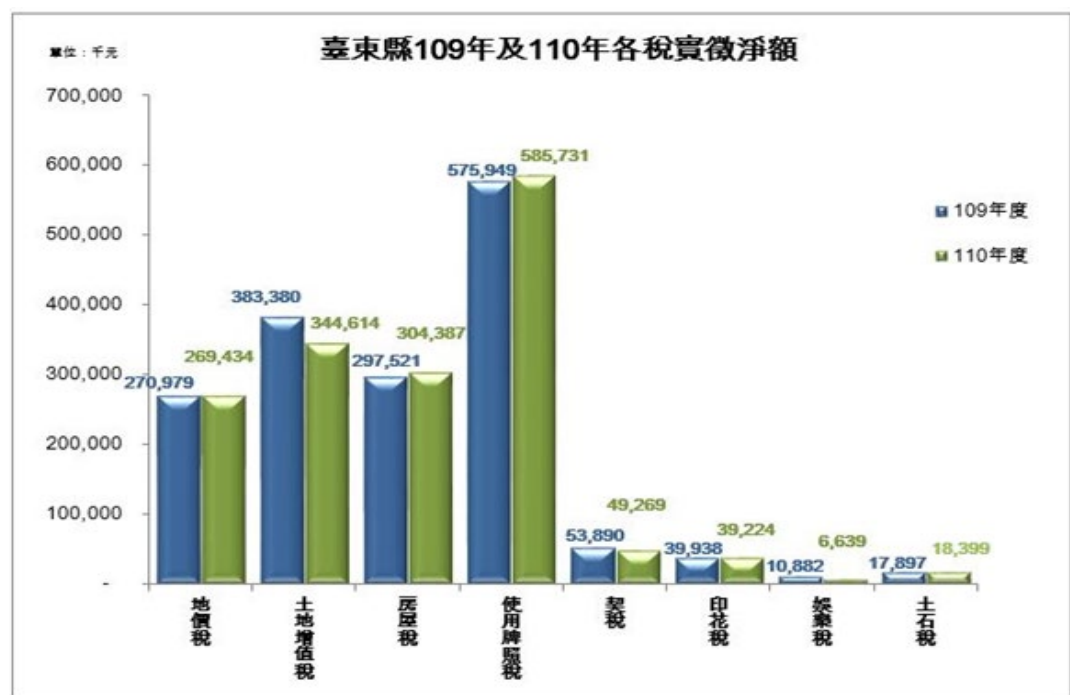

二、近 5 年稅收成長及結構分析：

本縣 110 年稅捐收入實徵淨額為 1,617,698 千元，與 106 年實徵數比較增加 150,325 千元，稅收成長 9.29%。(詳表 3)

表3. 臺東縣近5年稅捐收入預算數與實徵淨額比較

單位:千元;%

年別	預算數	實徵淨額	實徵淨額與預算數比較		各年度實徵淨額以106年度為基數比較	
			增(減)數	達成(%)	增(減)數	指數(%)
106	1,477,719	1,467,373	- 10,346	99.30	-	-
107	1,470,704	1,626,370	155,666	110.58	158,997	9.78
108	1,471,552	1,602,421	130,869	108.89	135,048	8.43
109	1,473,978	1,650,437	176,459	111.97	183,064	11.09
110	1,469,344	1,617,698	148,354	110.10	150,325	9.29

資料來源:本局稅捐統計年報及110年各項稅收徵課實況

說明:預算數為法定預算數

(一)稅收成長趨勢：

綜觀本縣近 5 年稅收成長(以 106 年為基期)，107 年起，108 至 110 年，呈現皆為較大幅度之正成長。

若以預算數比較，107 年及 108 至 110 年均為超徵，其中以 109 年的預算達成率 111.97%為最高，其次為 107 年達成率 110.58%，而 110 年達成率 110.10%居第三。(詳表 3、圖 4)



圖 4. 臺東縣近 5 年稅捐收入成長趨勢

(二) 稅收結構分析：

本縣近年來稅捐收入以使用牌照稅、土地增值稅、房屋稅、及地價稅為主要稅源，四項稅收合計約占總稅收(不含罰鍰)九成以上之比重。(詳表4、圖4)

使用牌照稅近5年平均占35.76%居各稅之首，為本縣稅收之主要來源，除了車輛數持續成長外，科技執法有效遏止逃漏稅及積極辦理欠稅清理等因素，使其在稅收比重部分穩坐龍頭。

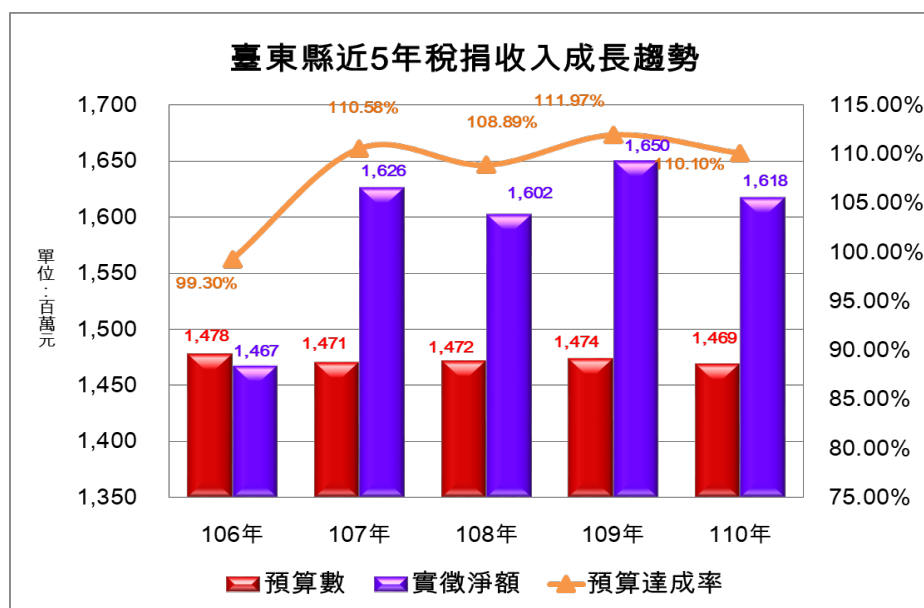
土地增值稅近5年平均占22.23%居第二位，相較於106年受「房地合一稅新制」等因素影響使其稅收比重略低，107年至110年皆有數筆大額稅款徵起，致使近三年之比重提升，其中以107年比重占比達24.91%，為近五年最高峰。

房屋稅近5年平均占18.22%居第三位，110年比重占18.82%，為近五年最高峰，房屋稅為底冊稅，稅源相對穩定，107年至110年間新建房屋逐年成長，帶動稅額增加，但其比重仍受其他稅目比重增減等因素而有變動。

地價稅5年平均比重為16.60%居第四位，然其比重因其他稅目比重增減而有微幅漲跌。

表4. 臺東縣各項稅收比重表

稅目別	年別						單位：%
	106年	107年	108年	109年	110年	5年平均	
總計	100.00	100.00	100.00	100.00	100.00	100.00	
地價稅	17.44	16.02	16.48	16.42	16.66	16.60	
土地增值稅	19.31	24.91	22.39	23.23	21.30	22.23	
房屋稅	18.32	17.53	18.43	18.03	18.82	18.22	
使用牌照稅	37.71	34.33	35.65	34.90	36.21	35.76	
契稅	2.35	2.69	2.01	3.27	3.05	2.67	
印花稅	2.88	2.40	2.43	2.42	2.42	2.51	
娛樂稅	0.71	0.64	0.71	0.66	0.41	0.63	
土石稅	1.28	1.48	1.91	1.08	1.14	1.38	

資料來源：本局統計年報



圖 5. 歷年各項稅收比重分析

三、110 年各鄉鎮市稅收實徵數與上年比較

110 年各鄉鎮市稅收實徵數與上年比較，減少幅度最高者為關山鎮-17.02%，其次依序為東河鄉-9.91%及池上鄉-9.88%。另外，11 個鄉鎮市呈現為正成長，成長率前三高者分別為長濱鄉 21.61%、太麻里鄉 13.74%、蘭嶼鄉 10.71%。（詳表 5、圖 6，圖 6 依成長比率高低由深至淺排序）

表 6. 臺東縣 109 年及 110 年度各鄉鎮市稅收實徵數 單位：元

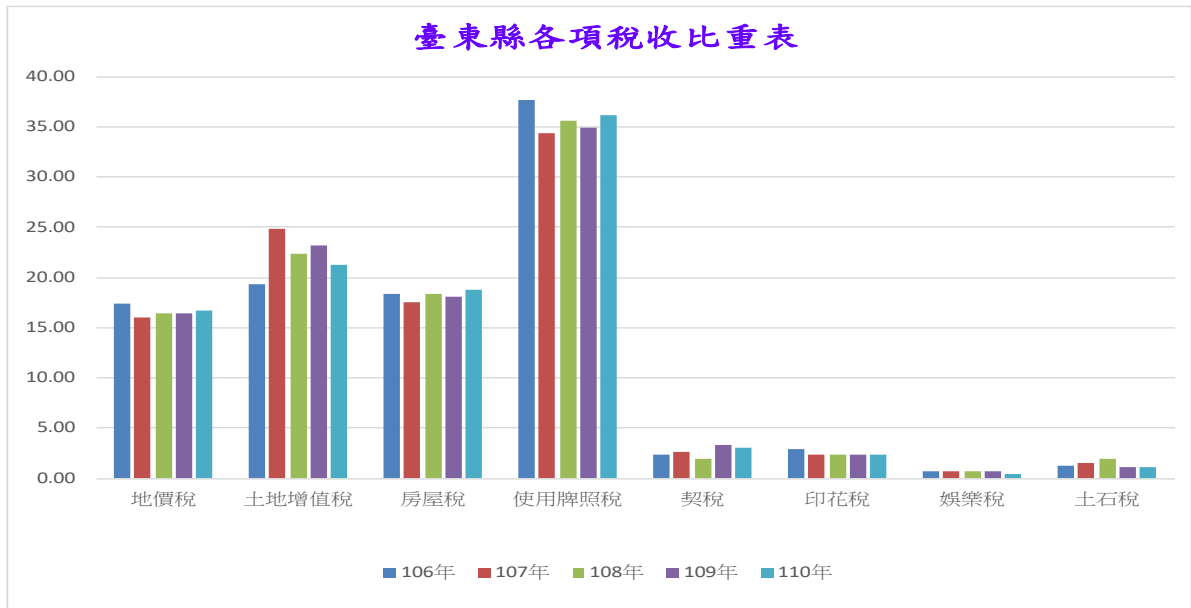
鄉鎮市	110年12月份累計 實徵	109年12月份累計 實徵	二年度比較	成長率 (%)
台東市	1,011,876,882	1,056,009,661	(44,132,779)	(4.18)%
成功鎮	81,653,270	77,547,314	4,105,956	5.29%
關山鎮	54,159,044	65,266,911	(11,107,867)	(17.02)%
卑南鄉	112,409,531	102,448,927	9,960,604	9.72%
大武鄉	22,758,432	23,806,707	(1,048,275)	(4.40)%
太麻里鄉	75,263,276	66,173,708	9,089,568	13.74%
東河鄉	43,031,687	47,764,538	(4,732,851)	(9.91)%
長濱鄉	38,543,860	31,694,663	6,849,197	21.61%
鹿野鄉	48,610,003	47,461,618	1,148,385	2.42%
池上鄉	58,514,311	64,932,309	(6,417,998)	(9.88)%
綠島鄉	20,130,016	18,617,813	1,512,203	8.12%
延平鄉	9,708,754	9,179,173	529,581	5.77%
海端鄉	11,514,051	11,384,144	129,907	1.14%
達仁鄉	11,284,897	10,935,852	349,045	3.19%
金峰鄉	9,855,160	9,639,276	215,884	2.24%
蘭嶼鄉	8,384,850	7,573,984	810,866	10.71%
總計	1,617,698,024	1,650,436,598	(32,738,574)	(1.98)%



圖 6 臺東縣 109 年及 110 年各鄉鎮市稅收實徵數

四、近 5 年各鄉鎮稅收指數

以 106 年為基期，110 年除大武鄉呈現負成長外，其餘鄉鎮市皆呈現正成長；成長 15% 以上的鄉鎮達 7 個，其中以太麻里鄉成長幅度最大 33.28%，其次為成功鎮 23.83%，再次為達仁鄉 21.88%。（詳表 6、圖 7）

表 7. 臺東縣 107 年至 110 年度各鄉鎮稅收成長率分析表 單位：%

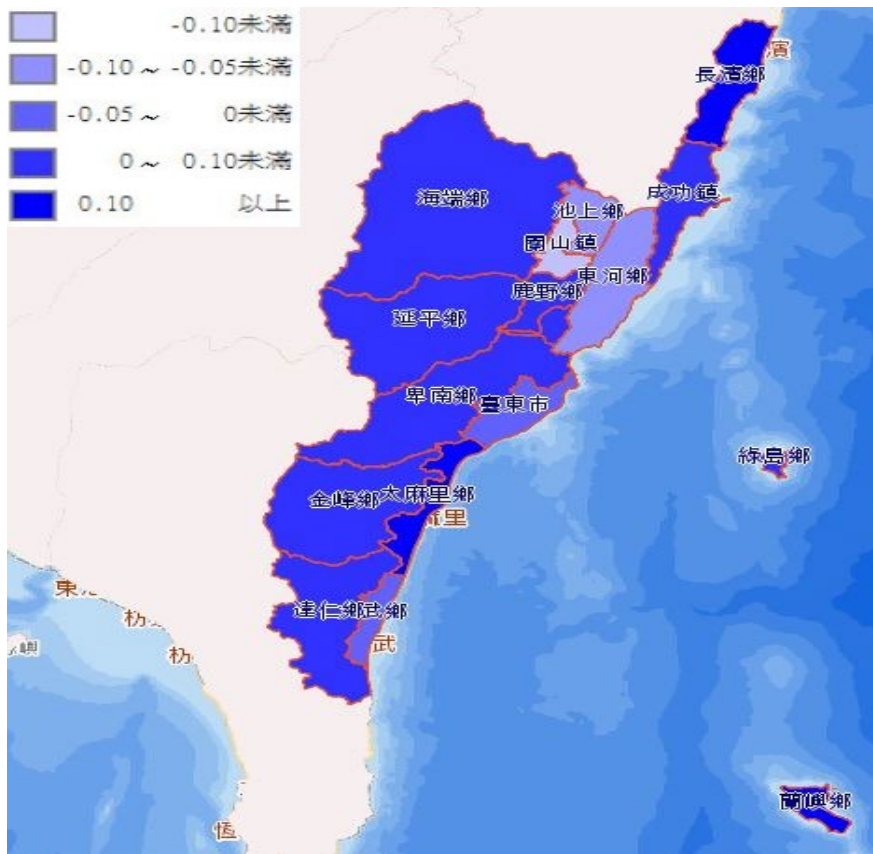
鄉鎮市	107年	108年	109年	110年
台東市	7.88	9.23	12.62	7.91
成功鎮	14.42	9.08	17.60	23.83
關山鎮	26.73	0.35	24.87	3.62
卑南鄉	6.85	(1.91)	5.57	15.84
大武鄉	0.64	(16.39)	(5.27)	(9.44)
太麻里鄉	40.55	1.81	17.18	33.28
東河鄉	(3.34)	14.31	16.95	5.36
長濱鄉	(3.69)	2.26	(2.71)	18.31
鹿野鄉	57.60	12.51	1.74	4.20
池上鄉	(0.92)	(5.40)	30.02	17.17
綠島鄉	14.55	15.04	2.63	10.97
延平鄉	18.55	11.29	8.08	14.31
海端鄉	6.18	4.97	6.59	7.81
達仁鄉	12.77	23.12	18.11	21.88
金峰鄉	20.08	(0.66)	4.58	6.93
蘭嶼鄉	2.91	9.51	7.56	19.08

一、稅 收

1. Tax Revenues

表 2-1 各項稅捐預算數、查定數與實徵數
總計

單位：新臺幣元

會計年度(月)別 Fiscal Year (Month)		預算數 (1) Budget Amount	查定數 Audited Amount		
			合計 (2)=(3)+(4) Total	本年度 (3) Current FY	以前年度 (4) Previous FY
民國101年度	FY 2012	1,236,387,000	1,270,479,957	1,305,619,285	-35,139,328
民國102年度	FY 2013	1,326,531,000	1,357,950,725	1,429,512,914	-71,562,189
民國103年度	FY 2014	1,357,750,000	1,453,771,149	1,491,243,198	-37,472,049
民國104年度	FY 2015	1,391,198,000	1,531,644,364	1,550,078,018	-18,433,654
民國105年度	FY 2016	1,467,172,000	1,479,553,235	1,474,378,449	5,174,786
民國106年度	FY 2017	1,487,719,000	1,499,906,858	1,494,740,101	5,166,757
民國107年度	FY 2018	1,480,704,000	1,812,495,076	1,649,884,848	162,610,228
民國108年度	FY 2019	1,481,552,000	1,623,469,331	1,619,589,224	3,880,107
民國109年度	FY 2020	1,483,987,000	1,684,241,423	1,679,756,186	4,485,237
民國110年度	FY 2021	1,479,344,000	1,638,261,297	1,635,794,418	2,466,879
1月	Jan.	52,606,000	88,160,452	87,450,623	709,829
2月	Feb.	46,443,000	17,896,869	17,661,310	235,559
3月	Mar.	67,223,000	84,478,734	84,524,244	-45,510
4月	Apr.	369,412,000	589,673,388	589,350,409	322,979
5月	May	277,825,000	336,549,692	337,038,856	-489,164
6月	June	159,649,000	26,287,598	26,253,862	33,736
7月	July	57,240,000	34,100,138	33,787,259	312,879
8月	Aug.	50,841,000	42,928,640	42,874,736	53,904
9月	Sep.	50,633,000	29,047,579	28,924,960	122,619
10月	Oct.	51,990,000	39,608,130	39,419,415	188,715
11月	Nov.	153,435,000	311,410,041	311,034,788	375,253
12月	Dec.	142,047,000	38,120,036	37,473,956	646,080

資料來源：根據本處徵課會計報告表WAA416及WAA40CP1編製。

說明：1、1月份之以前年度查定數含上年度結轉數。

2、總計 = 稅捐收入 + 工程受益費 + 罰鍰收入，稅捐收入 = 地價稅 + ... + 教育捐，罰鍰收入 = 財務罰鍰 + 罰金罰鍰。

Table 2-1 Budget Amount, Audited Amount and Actual Collection
Grand Total

Unit : N.T.\$

實徵數 Actual Collection			退還以前 年度收入數 (8) Refund for Revenues of Prvious FY	實徵淨額 (9)=(5)-(8) Net Actual Collection	實徵淨額 占預算數% (10)=(9)/(1) Net Actual Collection/ Budget Amount
合計 (5)=(6)+(7) Total	本年度 (6) Current FY	以前年度 (7) Previous FY			
1,300,335,553	1,252,675,187	47,660,366	3,016,170	1,297,319,383	1.05
1,423,312,910	1,376,769,594	46,543,316	3,137,205	1,420,175,705	1.07
1,489,188,013	1,439,047,891	50,140,122	2,246,201	1,486,941,812	1.10
1,555,185,121	1,510,803,151	44,381,970	2,897,148	1,552,287,973	1.12
1,469,416,195	1,421,359,992	48,056,203	3,861,977	1,465,554,218	1.00
1,490,078,473	1,443,778,721	46,299,752	7,824,816	1,482,253,657	1.00
1,644,594,880	1,599,063,898	45,530,982	3,441,975	1,641,152,905	1.11
1,621,458,643	1,571,109,185	50,349,458	2,919,952	1,618,538,691	1.09
1,669,638,890	1,626,453,381	43,185,509	5,056,947	1,664,581,943	1.12
1,633,722,730	1,583,048,613	50,674,117	2,707,338	1,631,015,392	1.10
80,919,840	72,703,022	8,216,818	1,273,832	79,646,008	1.51
29,710,625	23,831,023	5,879,602	468,687	29,241,938	0.63
91,148,956	84,511,467	6,637,489	270,999	90,877,957	1.35
366,709,593	361,255,110	5,454,483	162,829	366,546,764	0.99
357,949,904	353,505,360	4,444,544	63,777	357,886,127	1.29
145,481,399	140,941,950	4,539,449	114,479	145,366,920	0.91
57,261,935	53,669,937	3,591,998	712	57,261,223	1.00
60,103,846	56,369,157	3,734,689	161,295	59,942,551	1.18
41,185,905	39,669,332	1,516,573	62,802	41,123,103	0.81
52,466,111	50,268,893	2,197,218	17,844	52,448,267	1.01
204,389,644	201,743,107	2,646,537	73,998	204,315,646	1.33
146,394,972	144,580,255	1,814,717	36,084	146,358,888	1.03

表 2-1 各項稅捐預算數、查定數與實徵數 (續1)

一、稅捐收入

單位：新臺幣元

會計年度(月)別 Fiscal Year (Month)		預算數 (1) Budget Amount	查定數 Audited Amount		
			合計 (2)=(3)+(4) Total	本年度 (3) Current FY	以前年度 (4) Previous FY
民國101年度	FY 2012	1,236,387,000	1,253,919,782	1,281,812,566	-27,892,784
民國102年度	FY 2013	1,326,531,000	1,344,831,996	1,409,495,498	-64,663,502
民國103年度	FY 2014	1,357,750,000	1,445,192,462	1,476,994,707	-31,802,245
民國104年度	FY 2015	1,391,198,000	1,533,309,711	1,546,202,852	-12,893,141
民國105年度	FY 2016	1,467,172,000	1,461,284,441	1,459,909,882	1,374,559
民國106年度	FY 2017	1,477,719,000	1,477,161,883	1,475,014,774	2,147,109
民國107年度	FY 2018	1,470,704,000	1,750,612,669	1,635,958,715	114,653,954
民國108年度	FY 2019	1,471,552,000	1,606,950,531	1,606,738,540	211,991
民國109年度	FY 2020	1,473,978,000	1,669,618,696	1,668,417,759	1,200,937
民國110年度	FY 2021	1,469,344,000	1,623,751,816	1,624,075,980	-324,164
1月	Jan.	51,786,000	86,757,822	86,540,642	217,180
2月	Feb.	45,623,000	17,237,109	17,383,701	-146,592
3月	Mar.	66,403,000	83,501,000	83,925,125	-424,125
4月	Apr.	368,592,000	588,762,248	588,707,879	54,369
5月	May	276,985,000	335,211,376	336,029,987	-818,611
6月	June	158,809,000	24,925,187	25,005,845	-80,658
7月	July	56,400,000	32,484,693	32,511,650	-26,957
8月	Aug.	50,001,000	41,925,568	41,888,701	36,867
9月	Sep.	49,793,000	27,884,063	27,791,524	92,539
10月	Oct.	51,150,000	38,784,767	38,708,332	76,435
11月	Nov.	152,595,000	309,712,828	309,552,799	160,029
12月	Dec.	141,207,000	36,565,155	36,029,795	535,360

資料來源：根據本處徵課會計報告表WAA416及WAA40CP1編製。

說明：1、1月份之以前年度查定數含上年度結轉數。

2、稅捐收入 = 地價稅 + ... + 教育捐。

Table 2-1 Budget Amount, Audited Amount and Actual Collection (Cont.1)

A. Collections of Taxes and Surtaxes

Unit : N.T.\$

實徵數 Actual Collection			退還以前 年度收入數 (8) Refund for Revenues of Privious FY	實徵淨額 (9)=(5)-(8) Net Actual Collection	實徵淨額 占預算數% (10)=(9)/(1) Net Actual Collection/ Budget Amount
合計 (5)=(6)+(7) Total	本年度 (6) Current FY	以前年度 (7) Previous FY			
1,278,492,678	1,244,026,550	34,466,128	2,512,624	1,275,980,054	1.03
1,403,348,518	1,368,971,977	34,376,541	2,633,863	1,400,714,655	1.06
1,470,026,066	1,431,672,668	38,353,398	2,062,384	1,467,963,682	1.08
1,542,911,659	1,507,279,342	35,632,317	2,553,888	1,540,357,771	1.11
1,455,437,783	1,413,847,654	41,590,129	3,094,436	1,452,343,347	0.99
1,474,474,176	1,435,182,476	39,291,700	7,100,715	1,467,373,461	0.99
1,629,323,006	1,592,086,269	37,236,737	2,953,205	1,626,369,801	1.11
1,604,866,454	1,564,473,570	40,392,884	2,445,423	1,602,421,031	1.09
1,655,189,405	1,619,797,503	35,391,902	4,752,807	1,650,436,598	1.12
1,620,041,776	1,576,437,241	43,604,535	2,501,316	1,617,540,460	1.10
79,704,537	72,585,894	7,118,643	1,268,297	78,436,240	1.51
28,795,459	23,759,575	5,035,884	393,256	28,402,203	0.62
90,264,103	84,382,610	5,881,493	205,010	90,059,093	1.36
365,914,004	361,092,639	4,821,365	154,050	365,759,954	0.99
356,455,290	352,766,196	3,689,094	61,270	356,394,020	1.29
144,354,425	140,117,990	4,236,435	107,972	144,246,453	0.91
55,761,827	52,862,093	2,899,734	712	55,761,115	0.99
59,337,365	55,841,214	3,496,151	160,099	59,177,266	1.18
40,278,224	38,983,514	1,294,710	62,192	40,216,032	0.81
51,283,644	49,594,968	1,688,676	15,705	51,267,939	1.00
203,044,794	200,916,081	2,128,713	38,709	203,006,085	1.33
144,848,104	143,534,467	1,313,637	34,044	144,814,060	1.03

表 2-1 各項稅捐預算數、查定數與實徵數 (續2)

(一) 地價稅

單位：新臺幣元

會計年度(月)別 Fiscal Year (Month)		預算數 (1) Budget Amount	查定數 Audited Amount		
			合計 (2)=(3)+(4) Total	本年度 (3) Current FY	以前年度 (4) Previous FY
民國101年度	FY 2012	190,000,000	183,439,722	184,808,694	-1,368,972
民國102年度	FY 2013	193,232,000	205,807,335	206,387,090	-579,755
民國103年度	FY 2014	201,996,000	203,633,098	210,740,109	-7,107,011
民國104年度	FY 2015	207,254,000	213,514,342	213,689,590	-175,248
民國105年度	FY 2016	207,010,000	251,021,136	250,580,711	440,425
民國106年度	FY 2017	207,010,000	255,435,682	255,227,306	208,376
民國107年度	FY 2018	207,010,000	275,585,841	261,873,371	13,712,470
民國108年度	FY 2019	207,010,000	263,840,144	263,236,245	603,899
民國109年度	FY 2020	207,010,000	275,036,553	274,570,276	466,277
民國110年度	FY 2021	207,010,000	273,284,112	273,164,081	120,031
1月	Jan.	1,600,000	-33,316	-55,818	22,502
2月	Feb.	1,100,000	64,970	43,917	21,053
3月	Mar.	1,200,000	372,321	396,516	-24,195
4月	Apr.	700,000	299,642	315,406	-15,764
5月	May	400,000	155,926	139,673	16,253
6月	June	400,000	304,128	318,593	-14,465
7月	July	400,000	19,227	16,657	2,570
8月	Aug.	500,000	52,552	59,177	-6,625
9月	Sep.	500,000	846,612	848,624	-2,012
10月	Oct.	3,500,000	-6,897	-4,497	-2,400
11月	Nov.	103,500,000	271,542,517	271,544,088	-1,571
12月	Dec.	93,210,000	-333,570	-458,255	124,685

資料來源：根據本處徵課會計報告表WAA416及WAA40CP1編製。

說明：1月份之以前年度查定數含上年度結轉數。

Table 2-1 Budget Amount, Audited Amount and Actual Collection (Cont.2)

1. Land Value Tax

Unit : N.T.\$

實徵數 Actual Collection			退還以前 年度收入數 (8) Refund for Revenues of Privious FY	實徵淨額 (9)=(5)-(8) Net Actual Collection	實徵淨額 占預算數% (10)=(9)/(1) Net Actual Collection/ Budget Amount
合計 (5)=(6)+(7) Total	本年度 (6) Current FY	以前年度 (7) Previous FY			
185,966,017	177,762,346	8,203,671	1,355,805	184,610,212	0.97
206,785,622	199,770,780	7,014,842	356,199	206,429,423	1.07
207,578,432	200,968,027	6,610,405	571,925	207,006,507	1.02
215,925,185	207,037,726	8,887,459	1,016,035	214,909,150	1.04
254,629,385	242,399,222	12,230,163	167,199	254,462,186	1.23
256,193,095	247,991,155	8,201,940	215,713	255,977,382	1.24
260,572,896	253,622,803	6,950,093	74,398	260,498,498	1.26
264,374,962	255,922,359	8,452,603	335,780	264,039,182	1.28
271,827,079	264,720,165	7,106,914	847,989	270,979,090	1.31
269,802,257	261,155,230	8,647,027	368,242	269,434,015	1.30
1,489,498	-55,818	1,545,316	16,342	1,473,156	0.92
1,276,527	6,200	1,270,327	212,137	1,064,390	0.97
1,263,264	176,887	1,086,377	-	1,263,264	1.05
770,021	345,264	424,757	89,096	680,925	0.97
821,234	184,349	636,885	-	821,234	2.05
703,979	234,392	469,587	937	703,042	1.76
1,413,566	255,101	1,158,465	712	1,412,854	3.53
601,637	46,427	555,210	-	601,637	1.20
467,784	129,223	338,561	-	467,784	0.94
4,262,477	3,899,555	362,922	15,705	4,246,772	1.21
161,342,738	160,771,127	571,611	953	161,341,785	1.56
95,389,532	95,162,523	227,009	32,360	95,357,172	1.02

表 2-1 各項稅捐預算數、查定數與實徵數 (續3)

(二) 土地增值稅

單位：新臺幣元

會計年度(月)別 Fiscal Year (Month)		預算數 (1) Budget Amount	查定數 Audited Amount		
			合計 (2)=(3)+(4) Total	本年度 (3) Current FY	以前年度 (4) Previous FY
民國101年度	FY 2012	258,958,000	289,085,011	301,734,652	-12,649,641
民國102年度	FY 2013	326,866,000	372,159,459	374,282,292	-2,122,833
民國103年度	FY 2014	334,645,000	420,961,741	422,634,758	-1,673,017
民國104年度	FY 2015	344,335,000	448,648,567	450,624,274	-1,975,707
民國105年度	FY 2016	424,110,000	308,615,234	308,316,928	298,306
民國106年度	FY 2017	424,110,000	284,061,573	283,305,494	756,079
民國107年度	FY 2018	424,110,000	409,717,422	403,760,279	5,957,143
民國108年度	FY 2019	424,110,000	361,559,494	361,548,451	11,043
民國109年度	FY 2020	424,110,000	389,512,712	389,693,090	-180,378
民國110年度	FY 2021	424,110,000	340,424,495	341,431,607	-1,007,112
1月	Jan.	35,200,000	68,931,508	68,909,006	22,502
2月	Feb.	32,000,000	5,742,057	5,874,886	-132,829
3月	Mar.	35,900,000	28,326,957	28,370,150	-43,193
4月	Apr.	35,500,000	32,864,707	32,858,462	6,245
5月	May	35,200,000	27,439,129	28,298,966	-859,837
6月	June	36,000,000	19,614,816	19,614,816	-
7月	July	36,200,000	22,789,331	22,789,331	-
8月	Aug.	32,800,000	34,249,865	34,249,865	-
9月	Sep.	35,300,000	17,628,918	17,628,918	-
10月	Oct.	36,310,000	34,170,976	34,170,976	-
11月	Nov.	36,800,000	27,600,793	27,600,793	-
12月	Dec.	36,900,000	21,065,438	21,065,438	-

資料來源：根據本處徵課會計報告表WAA416及WAA40CP1編製。

說明：1月份之以前年度查定數含上年度結轉數。

Table 2-1 Budget Amount, Audited Amount and Actual Collection (Cont.3)

2. Land Value Increment Tax

Unit : N.T.\$

實徵數 Actual Collection			退還以前 年度收入數 (8) Refund for Revenues of Privious FY	實徵淨額 (9)=(5)-(8) Net Actual Collection	實徵淨額 占預算數% (10)=(9)/(1) Net Actual Collection/ Budget Amount
合計 (5)=(6)+(7) Total	本年度 (6) Current FY	以前年度 (7) Previous FY			
298,838,095	296,405,802	2,432,293	708,029	298,130,066	1.15
369,785,375	365,689,420	4,095,955	133,182	369,652,193	1.13
424,938,851	417,568,902	7,369,949	829,316	424,109,535	1.27
451,254,354	448,164,205	3,090,149	800,780	450,453,574	1.31
307,463,299	304,655,443	2,807,856	1,978,902	305,484,397	0.72
284,590,112	280,729,154	3,860,958	1,264,450	283,325,662	0.67
406,117,625	401,216,995	4,900,630	1,068,313	405,049,312	0.96
360,075,492	357,049,354	3,026,138	1,231,295	358,844,197	0.85
385,483,350	383,659,314	1,824,036	2,102,981	383,380,369	0.90
345,781,665	339,942,921	5,838,744	1,167,474	344,614,191	0.81
57,952,468	57,822,959	129,509	996,975	56,955,493	1.62
12,431,181	12,392,448	38,733	-	12,431,181	0.39
29,913,008	29,853,531	59,477	65,276	29,847,732	0.83
28,575,455	27,726,748	848,707	-	28,575,455	0.80
19,782,502	19,590,446	192,056	-	19,782,502	0.56
31,039,126	28,432,221	2,606,905	39,986	30,999,140	0.86
23,144,874	23,144,874	-	-	23,144,874	0.64
37,345,964	35,389,758	1,956,206	8,410	37,337,554	1.14
20,636,345	20,629,194	7,151	50,183	20,586,162	0.58
32,654,659	32,654,659	-	-	32,654,659	0.90
23,443,906	23,443,906	-	6,644	23,437,262	0.64
28,862,177	28,862,177	-	-	28,862,177	0.78

表 2-1 各項稅捐預算數、查定數與實徵數 (續4)

(三) 房屋稅

單位：新臺幣元

會計年度(月)別 Fiscal Year (Month)		預算數 (1) Budget Amount	查定數 Audited Amount		
			合計 (2)=(3)+(4) Total	本年度 (3) Current FY	以前年度 (4) Previous FY
民國101年度	FY 2012	242,005,000	238,555,884	242,089,032	-3,533,148
民國102年度	FY 2013	245,585,000	191,744,764	244,840,359	-53,095,595
民國103年度	FY 2014	249,815,000	237,532,566	254,287,811	-16,755,245
民國104年度	FY 2015	248,408,000	262,197,725	266,232,158	-4,034,433
民國105年度	FY 2016	253,575,000	272,505,396	272,477,544	27,852
民國106年度	FY 2017	253,575,000	275,215,738	274,968,474	247,264
民國107年度	FY 2018	253,575,000	307,259,016	287,627,078	19,631,938
民國108年度	FY 2019	253,575,000	297,842,318	297,759,202	83,116
民國109年度	FY 2020	253,575,000	304,325,092	304,316,709	8,383
民國110年度	FY 2021	253,575,000	307,999,124	308,062,604	-63,480
1月	Jan.	800,000	551,006	510,382	40,624
2月	Feb.	600,000	374,276	385,073	-10,797
3月	Mar.	800,000	1,541,447	1,612,896	-71,449
4月	Apr.	5,000,000	15,890,100	15,870,076	20,024
5月	May	130,000,000	288,440,450	288,438,297	2,153
6月	June	106,000,000	-639,150	-614,318	-24,832
7月	July	4,000,000	-14,803	12,792	-27,595
8月	Aug.	2,485,000	751,941	748,211	3,730
9月	Sep.	1,490,000	111,846	114,012	-2,166
10月	Oct.	800,000	406,816	408,005	-1,189
11月	Nov.	800,000	644,598	644,973	-375
12月	Dec.	800,000	-59,403	-67,795	8,392

資料來源：根據本處徵課會計報告表WAA416及WAA40CP1編製。

說明：1月份之以前年度查定數含上年度結轉數。

Table 2-1 Budget Amount, Audited Amount and Actual Collection (Cont.4)

3. House Tax

Unit : N.T.\$

實徵數 Actual Collection			退還以前 年度收入數 (8) Refund for Revenues of Privious FY	實徵淨額 (9)=(5)-(8) Net Actual Collection	實徵淨額 占預算數% (10)=(9)/(1) Net Actual Collection/ Budget Amount
合計 (5)=(6)+(7) Total	本年度 (6) Current FY	以前年度 (7) Previous FY			
242,749,516	235,942,824	6,806,692	112,672	242,636,844	1.00
246,271,277	239,493,362	6,777,915	72,962	246,198,315	1.00
253,770,609	246,478,101	7,292,508	195,724	253,574,885	1.02
266,334,428	259,357,296	6,977,132	131,377	266,203,051	1.07
278,521,181	268,014,668	10,506,513	59,820	278,461,361	1.10
273,329,672	270,150,116	3,179,556	4,500,732	268,828,940	1.06
285,178,302	281,894,954	3,283,348	79,456	285,098,846	1.12
295,514,986	291,697,835	3,817,151	164,774	295,350,212	1.16
297,639,404	293,379,496	4,259,908	118,531	297,520,873	1.17
304,476,551	295,101,906	9,374,645	89,723	304,386,828	1.20
1,788,592	356,272	1,432,320	5,212	1,783,380	2.23
1,502,799	316,691	1,186,108	593	1,502,206	2.50
3,805,888	1,397,818	2,408,070	14,286	3,791,602	4.74
16,944,012	15,631,916	1,312,096	2,003	16,942,009	3.39
157,660,661	156,928,300	732,361	2,317	157,658,344	1.21
91,040,645	90,752,423	288,222	41,820	90,998,825	0.86
12,674,597	12,163,091	511,506	-	12,674,597	3.17
5,148,137	4,933,555	214,582	18,705	5,129,432	2.06
3,364,852	3,228,723	136,129	-	3,364,852	2.26
4,339,769	4,012,562	327,207	-	4,339,769	5.42
3,566,523	2,886,774	679,749	4,787	3,561,736	4.45
2,640,076	2,493,781	146,295	-	2,640,076	3.30

表 2-1 各項稅捐預算數、查定數與實徵數 (續5)

(四) 使用牌照稅

單位：新臺幣元

會計年度(月)別 Fiscal Year (Month)		預算數 (1) Budget Amount	查定數 Audited Amount		
			合計 (2)=(3)+(4) Total	本年度 (3) Current FY	以前年度 (4) Previous FY
民國101年度	FY 2012	464,481,000	456,167,420	465,920,944	-9,753,524
民國102年度	FY 2013	478,994,000	470,115,831	478,518,669	-8,402,838
民國103年度	FY 2014	485,313,000	491,652,337	497,487,463	-5,835,126
民國104年度	FY 2015	499,210,000	520,517,173	526,758,269	-6,241,096
民國105年度	FY 2016	491,757,000	548,812,967	548,799,245	13,722
民國106年度	FY 2017	491,757,000	557,296,012	556,912,817	383,195
民國107年度	FY 2018	491,757,000	634,839,015	564,708,518	70,130,497
民國108年度	FY 2019	491,757,000	572,709,822	571,818,576	891,246
民國109年度	FY 2020	491,757,000	577,324,090	577,011,789	312,301
民國110年度	FY 2021	491,757,000	589,329,368	588,903,273	426,095
1月	Jan.	6,000,000	8,450,126	8,288,541	161,585
2月	Feb.	6,000,000	5,474,632	5,476,728	-2,096
3月	Mar.	20,000,000	43,293,799	43,285,648	8,151
4月	Apr.	320,757,000	526,179,518	526,135,654	43,864
5月	May	103,000,000	1,232,149	1,208,536	23,613
6月	June	10,000,000	-704,739	-660,474	-44,265
7月	July	7,000,000	1,077,583	1,079,515	-1,932
8月	Aug.	7,000,000	233,715	224,830	8,885
9月	Sep.	4,000,000	427,744	435,186	-7,442
10月	Oct.	4,000,000	-530,484	-513,435	-17,049
11月	Nov.	2,000,000	-98,450	-97,198	-1,252
12月	Dec.	2,000,000	4,293,775	4,039,742	254,033

資料來源：根據本處徵課會計報告表WAA416及WAA40CP1編製。

說明：1月份之以前年度查定數含上年度結轉數。

Table 2-1 Budget Amount, Audited Amount and Actual Collection (Cont.5)

4. Vehicle License Tax

Unit : N.T.\$

實徵數 Actual Collection			退還以前 年度收入數 (8) Refund for Revenues of Privious FY	實徵淨額 (9)=(5)-(8) Net Actual Collection	實徵淨額 占預算數% (10)=(9)/(1) Net Actual Collection/ Budget Amount
合計 (5)=(6)+(7) Total	本年度 (6) Current FY	以前年度 (7) Previous FY			
464,259,893	448,525,496	15,734,397	208,914	464,050,979	1.00
475,415,129	460,576,868	14,838,261	283,489	475,131,640	0.99
492,172,383	476,787,605	15,384,778	414,217	491,758,166	1.01
520,893,990	505,696,237	15,197,753	542,511	520,351,479	1.04
534,651,995	520,690,523	13,961,472	725,091	533,926,904	1.09
554,336,156	532,786,847	21,549,309	964,953	553,371,203	1.13
559,301,988	540,416,041	18,885,947	889,176	558,412,812	1.14
571,803,849	548,496,749	23,307,100	594,751	571,209,098	1.16
577,560,935	556,957,535	20,603,400	1,612,034	575,948,901	1.17
586,287,150	568,470,281	17,816,869	556,026	585,731,124	1.19
9,470,319	6,830,884	2,639,435	135,439	9,334,880	1.56
8,069,353	5,570,391	2,498,962	177,298	7,892,055	1.32
45,482,367	43,164,501	2,317,866	114,403	45,367,964	2.27
309,504,533	307,290,731	2,213,802	55,828	309,448,705	0.96
156,344,729	154,303,702	2,041,027	27,944	156,316,785	1.52
14,805,703	13,948,126	857,577	10,550	14,795,153	1.48
10,880,816	9,666,458	1,214,358	-	10,880,816	1.55
8,888,001	8,150,785	737,216	1,860	8,886,141	1.27
6,331,738	5,614,637	717,101	4,695	6,327,043	1.58
5,595,083	4,749,688	845,395	-	5,595,083	1.40
6,107,381	5,267,610	839,771	26,325	6,081,056	3.04
4,807,127	3,912,768	894,359	1,684	4,805,443	2.40

表 2-1 各項稅捐預算數、查定數與實徵數 (續6)

(五) 契稅

單位：新臺幣元

會計年度(月)別 Fiscal Year (Month)		預算數 (1) Budget Amount	查定數 Audited Amount		
			合計 (2)=(3)+(4) Total	本年度 (3) Current FY	以前年度 (4) Previous FY
民國101年度	FY 2012	36,110,000	39,134,962	39,176,458	-41,496
民國102年度	FY 2013	36,983,000	56,027,351	56,097,905	-70,554
民國103年度	FY 2014	35,826,000	39,403,438	39,467,245	-63,807
民國104年度	FY 2015	43,274,000	40,602,811	40,740,324	-137,513
民國105年度	FY 2016	38,358,000	33,284,502	32,916,135	368,367
民國106年度	FY 2017	39,215,000	34,094,576	34,225,691	-131,115
民國107年度	FY 2018	32,530,000	44,356,161	43,693,658	662,503
民國108年度	FY 2019	33,727,000	32,092,356	31,995,222	97,134
民國109年度	FY 2020	36,240,000	55,089,489	55,056,375	33,114
民國110年度	FY 2021	31,475,000	48,624,750	48,901,296	-276,546
1月	Jan.	2,500,000	3,138,977	3,163,343	-24,366
2月	Feb.	2,500,000	2,761,723	2,784,439	-22,716
3月	Mar.	3,000,000	4,555,213	4,848,685	-293,472
4月	Apr.	3,000,000	4,231,352	4,231,352	-
5月	May	3,000,000	8,069,359	8,069,359	-
6月	June	2,500,000	2,930,890	2,930,890	-
7月	July	2,475,000	4,207,977	4,207,977	-
8月	Aug.	2,500,000	3,784,383	3,788,289	-3,906
9月	Sep.	2,500,000	2,933,241	2,933,241	-
10月	Oct.	2,500,000	2,791,691	2,791,691	-
11月	Nov.	2,500,000	4,982,138	4,982,138	-
12月	Dec.	2,500,000	4,237,806	4,169,892	67,914

資料來源：根據本處徵課會計報告表WAA416及WAA40CP1編製。

說明：1月份之以前年度查定數含上年度結轉數。

Table 2-1 Budget Amount, Audited Amount and Actual Collection (Cont.6)

5. Deed Tax

Unit : N.T.\$

實徵數 Actual Collection			退還以前 年度收入數 (8) Refund for Revenues of Privious FY	實徵淨額 (9)=(5)-(8) Net Actual Collection	實徵淨額 占預算數% (10)=(9)/(1) Net Actual Collection/ Budget Amount
合計 (5)=(6)+(7) Total	本年度 (6) Current FY	以前年度 (7) Previous FY			
38,781,253	38,263,532	517,721	117,730	38,663,523	1.07
56,365,960	55,523,588	842,372	111,534	56,254,426	1.52
39,342,575	38,832,065	510,510	12,264	39,330,311	1.10
40,612,417	40,115,770	496,647	44,410	40,568,007	0.94
32,914,369	32,250,950	663,419	160,326	32,754,043	0.85
34,619,405	33,791,893	827,512	141,556	34,477,849	0.88
43,803,977	43,176,257	627,720	86,487	43,717,490	1.34
32,247,481	31,628,233	619,248	81,012	32,166,469	0.95
53,925,035	53,633,635	291,400	35,430	53,889,605	1.49
49,474,460	48,327,246	1,147,214	205,131	49,269,329	1.57
3,424,222	2,289,644	1,134,578	52,014	3,372,208	1.35
2,576,681	2,552,741	23,940	-	2,576,681	1.03
4,455,028	4,463,446	-8,418	-	4,455,028	1.49
4,862,238	4,862,238	-	-	4,862,238	1.62
7,981,999	7,981,999	-	-	7,981,999	2.66
3,302,158	3,302,158	-	14,679	3,287,479	1.31
3,261,355	3,261,355	-	-	3,261,355	1.32
4,283,404	4,287,310	-3,906	131,124	4,152,280	1.66
3,491,402	3,491,402	-	7,314	3,484,088	1.39
2,633,668	2,633,668	-	-	2,633,668	1.05
3,898,845	3,897,825	1,020	-	3,898,845	1.56
5,303,460	5,303,460	-	-	5,303,460	2.12

表 2-1 各項稅捐預算數、查定數與實徵數 (續7)

(六) 印花稅

單位：新臺幣元

會計年度(月)別 Fiscal Year (Month)		預算數 (1) Budget Amount	查定數 Audited Amount		
			合計 (2)=(3)+(4) Total	本年度 (3) Current FY	以前年度 (4) Previous FY
民國101年度	FY 2012	33,992,000	36,285,960	36,296,672	-10,712
民國102年度	FY 2013	33,752,000	36,943,019	36,957,675	-14,656
民國103年度	FY 2014	38,812,000	40,754,790	40,754,977	-187
民國104年度	FY 2015	37,059,000	37,253,892	37,294,214	-40,322
民國105年度	FY 2016	40,675,000	34,040,450	33,753,789	286,661
民國106年度	FY 2017	40,675,000	42,015,216	41,336,023	679,193
民國107年度	FY 2018	40,675,000	42,069,532	40,815,385	1,254,147
民國108年度	FY 2019	40,675,000	37,071,405	38,563,443	-1,492,038
民國109年度	FY 2020	40,675,000	39,725,259	39,162,163	563,096
民國110年度	FY 2021	40,675,000	39,239,748	38,763,761	475,987
1月	Jan.	4,186,000	4,893,526	4,900,210	-6,684
2月	Feb.	1,823,000	1,937,499	1,937,499	-
3月	Mar.	3,853,000	4,328,214	4,328,181	33
4月	Apr.	2,085,000	1,870,265	1,870,265	-
5月	May	3,785,000	4,543,424	4,543,424	-
6月	June	2,209,000	2,076,757	2,073,853	2,904
7月	July	4,375,000	4,403,041	4,403,041	-
8月	Aug.	2,866,000	2,031,966	1,997,183	34,783
9月	Sep.	4,203,000	4,576,084	4,471,925	104,159
10月	Oct.	2,190,000	1,909,353	1,812,280	97,073
11月	Nov.	5,045,000	4,392,527	4,229,300	163,227
12月	Dec.	4,055,000	2,277,092	2,196,600	80,492

資料來源：根據本處徵課會計報告表WAA416及WAA40CP1編製。

說明：1月份之以前年度查定數含上年度結轉數。

Table 2-1 Budget Amount, Audited Amount and Actual Collection (Cont.7)

6. Stamp Tax

Unit : N.T.\$

實徵數 Actual Collection			退還以前 年度收入數 (8) Refund for Revenues of Privious FY	實徵淨額 (9)=(5)-(8) Net Actual Collection	實徵淨額 占預算數% (10)=(9)/(1) Net Actual Collection/ Budget Amount
合計 (5)=(6)+(7) Total	本年度 (6) Current FY	以前年度 (7) Previous FY			
36,253,286	36,058,048	195,238	7,334	36,245,952	1.07
36,599,114	36,375,146	223,968	1,458,846	35,140,268	1.04
40,712,238	40,132,891	579,347	38,938	40,673,300	1.05
37,181,045	36,599,351	581,694	18,775	37,162,270	1.00
34,326,481	33,344,957	981,524	1,500	34,324,981	0.84
42,202,220	41,114,195	1,088,025	2,148	42,200,072	1.04
5,107,185	3,853,038	1,254,147	755,367	4,351,818	0.11
38,963,896	38,170,929	792,967	37,811	38,926,085	0.96
39,970,317	39,014,707	955,610	31,919	39,938,398	0.98
39,129,611	38,664,905	464,706	63,167	39,066,444	0.96
4,736,889	4,545,886	191,003	10,762	4,726,127	1.13
2,065,132	2,065,132	-	3,228	2,061,904	1.13
4,234,286	4,234,253	33	11,045	4,223,241	1.10
1,659,377	1,659,377	-	7,123	1,652,254	0.79
4,584,601	4,584,601	-	31,009	4,553,592	1.20
2,204,099	2,201,195	2,904	-	2,204,099	1.00
4,326,236	4,326,236	-	-	4,326,236	0.99
2,229,303	2,206,717	22,586	-	2,229,303	0.78
4,607,511	4,522,834	84,677	-	4,607,511	1.10
1,678,236	1,554,907	123,329	-	1,678,236	0.77
4,092,265	4,069,604	22,661	-	4,092,265	0.81
2,711,676	2,694,163	17,513	-	2,711,676	0.67

表 2-1 各項稅捐預算數、查定數與實徵數 (續8)

(七) 娛樂稅

單位：新臺幣元

會計年度(月)別 Fiscal Year (Month)		預算數 (1) Budget Amount	查定數 Audited Amount		
			合計 (2)=(3)+(4) Total	本年度 (3) Current FY	以前年度 (4) Previous FY
民國101年度	FY 2012	10,841,000	11,251,179	11,786,114	-534,935
民國102年度	FY 2013	11,119,000	12,042,092	12,411,508	-369,416
民國103年度	FY 2014	11,343,000	11,256,175	11,622,344	-366,169
民國104年度	FY 2015	11,658,000	10,575,201	10,864,023	-288,822
民國105年度	FY 2016	11,687,000	10,992,676	11,053,450	-60,774
民國106年度	FY 2017	11,377,000	10,317,806	10,313,689	4,117
民國107年度	FY 2018	11,047,000	12,670,247	10,278,766	2,391,481
民國108年度	FY 2019	10,698,000	37,071,405	38,563,443	-1,492,038
民國109年度	FY 2020	10,611,000	10,708,581	10,710,437	-1,856
民國110年度	FY 2021	10,742,000	6,450,939	6,450,078	861
1月	Jan.	800,000	825,995	824,978	1,017
2月	Feb.	900,000	881,952	881,159	793
3月	Mar.	900,000	1,083,049	1,083,049	-
4月	Apr.	800,000	784,764	784,764	-
5月	May	800,000	759,539	760,332	-793
6月	June	900,000	428,205	428,205	-
7月	July	1,100,000	2,337	2,337	-
8月	Aug.	1,000,000	1,846	1,846	-
9月	Sep.	900,000	27,398	27,398	-
10月	Oct.	900,000	43,312	43,312	-
11月	Nov.	900,000	648,705	648,705	-
12月	Dec.	842,000	963,837	963,993	-156

資料來源：根據本處徵課會計報告表WAA416及WAA40CP1編製。

說明：1月份之以前年度查定數含上年度結轉數。

Table 2-1 Budget Amount, Audited Amount and Actual Collection (Cont.8)

7. Amusement Tax

Unit : N.T.\$

實徵數 Actual Collection			退還以前 年度收入數 (8) Refund for Revenues of Privious FY	實徵淨額 (9)=(5)-(8) Net Actual Collection	實徵淨額 占預算數% (10)=(9)/(1) Net Actual Collection/ Budget Amount
合計 (5)=(6)+(7) Total	本年度 (6) Current FY	以前年度 (7) Previous FY			
11,644,618	11,068,502	576,116	2,140	11,642,478	1.07
12,126,041	11,542,813	583,228	217,651	11,908,390	1.07
11,510,978	10,905,077	605,901	-	11,510,978	1.01
10,710,240	10,308,757	401,483	-	10,710,240	0.92
10,919,073	10,479,891	439,182	1,598	10,917,475	0.93
10,478,235	9,893,835	584,400	11,163	10,467,072	0.92
10,448,051	10,027,179	420,872	8	10,448,043	0.95
38,963,896	38,170,929	792,967	37,811	38,926,085	3.64
10,886,365	10,535,731	350,634	3,923	10,882,442	1.03
6,690,802	6,375,472	315,330	51,553	6,639,249	0.62
842,549	796,067	46,482	51,553	790,996	0.99
873,786	855,972	17,814	-	873,786	0.97
1,110,262	1,092,174	18,088	-	1,110,262	1.23
795,288	773,285	22,003	-	795,288	0.99
869,344	782,579	86,765	-	869,344	1.09
344,435	333,195	11,240	-	344,435	0.38
60,383	44,978	15,405	-	60,383	0.05
21,619	7,362	14,257	-	21,619	0.02
46,372	35,281	11,091	-	46,372	0.05
119,752	89,929	29,823	-	119,752	0.13
593,136	579,235	13,901	-	593,136	0.66
1,013,876	985,415	28,461	-	1,013,876	1.20

表 2-1 各項稅捐預算數、查定數與實徵數 (續9)

(八) 特別稅

單位：新臺幣元

會計年度(月)別 Fiscal Year (Month)	預算數 (1) Budget Amount	查定數 Audited Amount		
		合計 (2)=(3)+(4) Total	本年度 (3) Current FY	以前年度 (4) Previous FY
民國101年度 FY 2012	-	-	-	-
民國102年度 FY 2013	-	-	-	-
民國103年度 FY 2014	-	-	-	-
民國104年度 FY 2015	-	-	-	-
民國105年度 FY 2016	-	2,012,000	2,012,000	-
民國106年度 FY 2017	10,000,000	18,725,280	18,725,280	-
民國107年度 FY 2018	10,000,000	24,115,640	23,201,660	913,980
民國108年度 FY 2019	10,000,000	30,573,820	30,573,820	-
民國109年度 FY 2020	10,000,000	17,896,920	17,896,920	-
民國110年度 FY 2021	10,000,000	18,399,280	18,399,280	-
1月 Jan.	700,000	-	-	-
2月 Feb.	700,000	-	-	-
3月 Mar.	750,000	-	-	-
4月 Apr.	750,000	6,641,900	6,641,900	-
5月 May	800,000	4,571,400	4,571,400	-
6月 June	800,000	914,280	914,280	-
7月 July	850,000	-	-	-
8月 Aug.	850,000	819,300	819,300	-
9月 Sep.	900,000	1,332,220	1,332,220	-
10月 Oct.	950,000	-	-	-
11月 Nov.	1,050,000	-	-	-
12月 Dec.	900,000	4,120,180	4,120,180	-

資料來源：根據本處徵課會計報告表WAA416及WAA40CP1編製。

說明：1月份之以前年度查定數含上年度結轉數。

Table 2-1 Budget Amount, Audited Amount and Actual Collection (Cont.9)

8. Special Tax Levies

Unit : N.T.\$

實徵數 Actual Collection			退還以前 年度收入數 (8) Refund for Revenues of Prvious FY	實徵淨額 (9)=(5)-(8) Net Actual Collection	實徵淨額 占預算數% (10)=(9)/(1) Net Actual Collection/ Budget Amount
合計 (5)=(6)+(7) Total	本年度 (6) Current FY	以前年度 (7) Previous FY			
-	-	-	-	-	-
-	-	-	-	-	-
-	-	-	-	-	-
-	-	-	-	-	-
2,012,000	2,012,000	-	-	2,012,000	-
18,725,280	18,725,280	-	-	18,725,280	1.87
24,115,640	23,201,660	913,980	-	24,115,640	2.41
30,573,820	30,573,820	-	-	30,573,820	3.06
17,896,920	17,896,920	-	-	17,896,920	1.79
18,399,280	18,399,280	-	-	18,399,280	1.84
-	-	-	-	-	-
-	-	-	-	-	-
-	-	-	-	-	-
2,803,080	2,803,080	-	-	2,803,080	3.74
8,410,220	8,410,220	-	-	8,410,220	10.51
914,280	914,280	-	-	914,280	1.14
-	-	-	-	-	-
819,300	819,300	-	-	819,300	0.96
1,332,220	1,332,220	-	-	1,332,220	1.48
-	-	-	-	-	-
-	-	-	-	-	-
4,120,180	4,120,180	-	-	4,120,180	4.58

表 2-1 各項稅捐預算數、查定數與實徵數 (續13)

三、罰鍰收入

單位：新臺幣元

會計年度(月)別 Fiscal Year (Month)		預算數 (1) Budget Amount	查定數 Audited Amount		
			合計 (2)=(3)+(4) Total	本年度 (3) Current FY	以前年度 (4) Previous FY
民國101年度	FY 2012	-	16,560,175	23,806,719	-7,246,544
民國102年度	FY 2013	-	13,118,729	20,017,416	-6,898,687
民國103年度	FY 2014	-	8,578,687	14,248,491	-5,669,804
民國104年度	FY 2015	10,000,000	-1,665,347	3,875,166	-5,540,513
民國105年度	FY 2016	10,000,000	18,268,794	14,468,567	3,800,227
民國106年度	FY 2017	10,000,000	22,744,975	19,725,327	3,019,648
民國107年度	FY 2018	10,000,000	61,882,407	13,926,133	47,956,274
民國108年度	FY 2019	10,000,000	16,518,800	12,850,684	3,668,116
民國109年度	FY 2020	10,000,000	14,622,727	11,338,427	3,284,300
民國110年度	FY 2021	10,000,000	14,509,481	11,718,438	2,791,043
1月	Jan.	820,000	1,402,630	909,981	492,649
2月	Feb.	820,000	659,760	277,609	382,151
3月	Mar.	820,000	977,734	599,119	378,615
4月	Apr.	820,000	911,140	642,530	268,610
5月	May	840,000	1,338,316	1,008,869	329,447
6月	June	840,000	1,362,411	1,248,017	114,394
7月	July	840,000	1,615,445	1,275,609	339,836
8月	Aug.	840,000	1,003,072	986,035	17,037
9月	Sep.	840,000	1,163,516	1,133,436	30,080
10月	Oct.	840,000	823,363	711,083	112,280
11月	Nov.	840,000	1,697,213	1,481,989	215,224
12月	Dec.	840,000	1,554,881	1,444,161	110,720

資料來源：根據本處徵課會計報告表WAA416及WAA40CP1編製。

說明：1月份之以前年度查定數含上年度結轉數。

2、罰鍰收入 = 財務罰鍰 + 罰金罰鍰。

Table 2-1 Budget Amount, Audited Amount and Actual Collection (Cont.13)

C. Punitive Fine Revenue

Unit : N.T.\$

實徵數 Actual Collection			退還以前 年度收入數 (8) Refund for Revenues of Privious FY	實徵淨額 (9)=(5)-(8) Net Actual Collection	實徵淨額 占預算數% (10)=(9)/(1) Net Actual Collection/ Budget Amount
合計 (5)=(6)+(7) Total	本年度 (6) Current FY	以前年度 (7) Previous FY			
21,842,875	8,648,637	13,194,238	503,546	21,339,329	-
19,964,392	7,797,617	12,166,775	503,342	19,461,050	-
19,161,947	7,375,223	11,786,724	183,817	18,978,130	-
12,273,462	3,523,809	8,749,653	343,260	11,930,202	1.19
13,978,412	7,512,338	6,466,074	767,541	13,210,871	1.32
15,604,297	8,596,245	7,008,052	724,101	14,880,196	1.49
15,271,874	6,977,629	8,294,245	488,770	14,783,104	1.48
16,592,189	6,635,615	9,956,574	474,529	16,117,660	1.61
14,449,485	6,655,878	7,793,607	304,140	14,145,345	1.41
13,680,954	6,611,372	7,069,582	206,022	13,474,932	1.35
1,215,303	117,128	1,098,175	5,535	1,209,768	1.48
915,166	71,448	843,718	75,431	839,735	1.02
884,853	128,857	755,996	65,989	818,864	1.00
795,589	162,471	633,118	8,779	786,810	0.96
1,494,614	739,164	755,450	2,507	1,492,107	1.78
1,126,974	823,960	303,014	6,507	1,120,467	1.33
1,500,108	807,844	692,264	-	1,500,108	1.79
766,481	527,943	238,538	1,196	765,285	0.91
907,681	685,818	221,863	610	907,071	1.08
1,182,467	673,925	508,542	2,139	1,180,328	1.41
1,344,850	827,026	517,824	35,289	1,309,561	1.56
1,546,868	1,045,788	501,080	2,040	1,544,828	1.84

表 2-1 各項稅捐預算數、查定數與實徵數 (續14)

(一) 財務罰鍰

單位：新臺幣元

會計年度(月)別 Fiscal Year (Month)		預算數 (1) Budget Amount	查定數 Audited Amount		
			合計 (2)=(3)+(4) Total	本年度 (3) Current FY	以前年度 (4) Previous FY
民國101年度	FY 2012	-	10,224,226	21,084,789	-10,860,563
民國102年度	FY 2013	-	7,378,352	17,561,843	-10,183,491
民國103年度	FY 2014	-	2,910,379	11,609,664	-8,699,285
民國104年度	FY 2015	8,000,000	-8,192,004	892,123	-9,084,127
民國105年度	FY 2016	8,000,000	11,963,152	12,052,077	-88,925
民國106年度	FY 2017	8,000,000	16,595,422	16,515,008	80,414
民國107年度	FY 2018	8,000,000	9,873,370	9,721,286	152,084
民國108年度	FY 2019	8,000,000	8,951,938	8,874,971	76,967
民國109年度	FY 2020	8,000,000	7,263,702	7,193,089	70,613
民國110年度	FY 2021	8,000,000	7,404,025	7,378,618	25,407
1月	Jan.	660,000	912,024	899,195	12,829
2月	Feb.	660,000	255,757	255,757	-
3月	Mar.	660,000	571,822	574,488	-2,666
4月	Apr.	660,000	627,632	624,077	3,555
5月	May	672,000	534,838	526,033	8,805
6月	June	672,000	541,748	544,549	-2,801
7月	July	672,000	751,051	739,768	11,283
8月	Aug.	672,000	731,410	737,884	-6,474
9月	Sep.	672,000	701,925	702,514	-589
10月	Oct.	672,000	251,045	236,831	14,214
11月	Nov.	672,000	871,994	881,147	-9,153
12月	Dec.	656,000	652,779	656,375	-3,596

資料來源：根據本處徵課會計報告表WAA416及WAA40CP1編製。

說明：1月份之以前年度查定數含上年度結轉數。

Table 2-1 Budget Amount, Audited Amount and Actual Collection (Cont.14)

1. Financial Penalty

Unit : N.T.\$

實徵數 Actual Collection			退還以前 年度收入數 (8) Refund for Revenues of Privious FY	實徵淨額 (9)=(5)-(8) Net Actual Collection	實徵淨額 占預算數% (10)=(9)/(1) Net Actual Collection/ Budget Amount
合計 (5)=(6)+(7) Total	本年度 (6) Current FY	以前年度 (7) Previous FY			
15,512,926	5,932,707	9,580,219	26,783	15,486,143	-
14,224,015	5,342,044	8,881,971	80,920	14,143,095	-
13,469,876	4,736,396	8,733,480	8,311	13,461,565	-
5,746,805	540,766	5,206,039	183,770	5,563,035	0.70
7,673,049	5,096,221	2,576,828	17,116	7,655,933	0.96
9,298,282	5,385,455	3,912,827	57,367	9,240,915	1.16
8,173,936	2,772,782	5,401,154	123,934	8,050,002	1.01
9,025,327	2,659,902	6,365,425	25,441	8,999,886	1.12
7,078,954	2,510,540	4,568,414	66,899	7,012,055	0.88
6,575,498	2,271,552	4,303,946	32,182	6,543,316	0.82
724,697	106,342	618,355	3,804	720,893	1.09
511,163	49,596	461,567	3,159	508,004	0.77
478,941	104,226	374,715	1,374	477,567	0.72
512,081	144,018	368,063	-	512,081	0.78
691,136	256,328	434,808	-	691,136	1.03
306,311	120,492	185,819	3,369	302,942	0.45
635,714	272,003	363,711	-	635,714	0.95
494,819	279,792	215,027	-	494,819	0.74
446,090	254,896	191,194	-	446,090	0.66
610,149	199,673	410,476	-	610,149	0.91
519,631	226,184	293,447	20,476	499,155	0.74
644,766	258,002	386,764	-	644,766	0.98

表 2-1 各項稅捐預算數、查定數與實徵數 (續15完)

(二) 罰金罰鍰

單位：新臺幣元

會計年度(月)別 Fiscal Year (Month)		預算數 (1) Budget Amount	查定數 Audited Amount		
			合計 (2)=(3)+(4) Total	本年度 (3) Current FY	以前年度 (4) Previous FY
民國101年度	FY 2012	-	6,335,949	2,721,930	3,614,019
民國102年度	FY 2013	-	5,740,377	2,455,573	3,284,804
民國103年度	FY 2014	-	5,668,308	2,638,827	3,029,481
民國104年度	FY 2015	2,000,000	6,526,657	2,983,043	3,543,614
民國105年度	FY 2016	2,000,000	6,305,642	2,416,490	3,889,152
民國106年度	FY 2017	2,000,000	6,159,553	3,220,319	2,939,234
民國107年度	FY 2018	2,000,000	7,097,938	4,204,847	2,893,091
民國108年度	FY 2019	2,000,000	7,566,862	3,975,713	3,591,149
民國109年度	FY 2020	2,000,000	7,379,531	4,154,338	3,225,193
民國110年度	FY 2021	2,000,000	7,105,456	4,339,820	2,765,636
1月	Jan.	160,000	490,606	10,786	479,820
2月	Feb.	160,000	404,003	21,852	382,151
3月	Mar.	160,000	405,912	24,631	381,281
4月	Apr.	160,000	283,508	18,453	265,055
5月	May	168,000	803,478	482,836	320,642
6月	June	168,000	820,663	703,468	117,195
7月	July	168,000	864,394	535,841	328,553
8月	Aug.	168,000	271,662	248,151	23,511
9月	Sep.	168,000	461,591	430,922	30,669
10月	Oct.	168,000	572,318	474,252	98,066
11月	Nov.	168,000	825,219	600,842	224,377
12月	Dec.	184,000	902,102	787,786	114,316

資料來源：根據本處徵課會計報告表WAA416及WAA40CP1編製。

說明：1月份之以前年度查定數含上年度結轉數。

Table 2-1 Budget Amount, Audited Amount and Actual Collection (Cont.15 End)

2. Belated Surcharge

Unit : N.T.\$

實徵數 Actual Collection			退還以前 年度收入數 (8) Refund for Revenues of Privious FY	實徵淨額 (9)=(5)-(8) Net Actual Collection	實徵淨額 占預算數% (10)=(9)/(1) Net Actual Collection/ Budget Amount
合計 (5)=(6)+(7) Total	本年度 (6) Current FY	以前年度 (7) Previous FY			
6,335,949	2,721,930	3,614,019	476,763	5,859,186	-
5,740,377	2,455,573	3,284,804	422,442	5,317,935	-
5,692,071	2,638,827	3,053,244	175,506	5,516,565	-
6,526,657	2,983,043	3,543,614	159,490	6,367,167	3.18
6,305,642	2,416,490	3,889,152	750,109	5,555,533	2.78
6,316,015	3,220,790	3,095,225	666,734	5,649,281	2.82
7,097,938	4,204,847	2,893,091	364,836	6,733,102	3.37
7,566,862	3,975,713	3,591,149	449,088	7,117,774	3.56
7,370,531	4,145,338	3,225,193	237,241	7,133,290	3.57
7,105,456	4,339,820	2,765,636	173,840	6,931,616	3.47
490,606	10,786	479,820	1,731	488,875	3.06
404,003	21,852	382,151	72,272	331,731	2.07
405,912	24,631	381,281	64,615	341,297	2.13
283,508	18,453	265,055	8,779	274,729	1.72
803,478	482,836	320,642	2,507	800,971	4.77
820,663	703,468	117,195	3,138	817,525	4.87
864,394	535,841	328,553	-	864,394	5.15
271,662	248,151	23,511	1,196	270,466	1.61
461,591	430,922	30,669	610	460,981	2.74
572,318	474,252	98,066	2,139	570,179	3.39
825,219	600,842	224,377	14,813	810,406	4.82
902,102	787,786	114,316	2,040	900,062	4.89

表 2-2 各項稅捐實徵淨額與結構比

單位：新臺幣元

稅目別 Item of Tax	101年度 FY 2012		102年度 FY 2013	
	實徵淨額 Net Actual Collection	結構比 Structure Ratio %	實徵淨額 Net Actual Collection	結構比 Structure Ratio %
總計 Grand Total	1,297,325,383	100.00	1,420,175,685	100.00
稅捐收入 Collections of Taxes and Surtaxes	1,275,980,054	98.35	1,400,714,655	98.63
地價稅 Land Vaule Tax	184,610,212	14.23	206,429,423	14.54
土地增值稅 Land Value Increment Tax	298,130,066	22.98	369,652,193	26.03
房屋稅 House Tax	242,636,844	18.70	246,198,315	17.34
使用牌照稅 Vehicle License Tax	464,050,979	35.77	475,131,640	33.46
契稅 Deed Tax	38,663,523	2.98	56,254,426	3.96
印花稅 Stamp Tax	36,245,952	2.79	35,140,268	2.47
娛樂稅 Amusement Tax	11,642,478	0.90	11,908,390	0.84
特別稅 Special Tax Levies	-	-	-	-
臨時稅 Provisional Tax Levies	-	-	-	-
教育捐 Education Surtax	-	-	-	-
工程受益費 Construction Benefit Fee	-	-	-	-
罰鍰收入 Punitive Fine Revenue	21,345,329	1.65	19,461,030	1.37
財務罰鍰 Financial Penalty	15,486,143	1.19	14,143,095	1.00
罰金罰鍰 Belated Surcharge	5,859,186	0.45	5,317,935	0.37

資料來源：根據本處會計室報表WAA40CP1。

說明：因尾數四捨五入關係，統計表細項合計與總數略有差異。

Table 2-2 Net Actual Collection and Structure Ratio in Recent Years

Unit : N.T.\$

103年度 FY 2014		104年度 FY 2015		105年度 FY 2016	
實徵淨額 Net Actual Collection	結構比 Structure Ratio %	實徵淨額 Net Actual Collection	結構比 Structure Ratio %	實徵淨額 Net Actual Collection	結構比 Structure Ratio %
1,486,941,812	100.00	1,552,287,973	100.00	1,465,554,813	100.00
1,467,963,682	98.72	1,540,357,771	99.23	1,452,343,347	99.10
207,006,507	13.92	214,909,150	13.84	254,462,186	17.36
424,109,535	28.52	450,453,574	29.02	305,484,397	20.84
253,574,885	17.05	266,203,051	17.15	278,461,361	19.00
491,758,166	33.07	520,351,479	33.52	533,926,904	36.43
39,330,311	2.65	40,568,007	2.61	32,754,043	2.23
40,673,300	2.74	37,162,270	2.39	34,324,981	2.34
11,510,978	0.77	10,710,240	0.69	10,917,475	0.74
-	-	-	-	2,012,000	0.14
-	-	-	-	-	-
-	-	-	-	-	-
-	-	-	-	-	-
18,978,130	1.28	11,930,202	0.77	13,211,466	0.90
13,461,565	0.91	5,563,035	0.36	7,655,933	0.52
5,516,565	0.37	6,367,167	0.41	5,555,533	0.38

表 2-2 各項稅捐實徵淨額與結構比 (續1完)

單位：新臺幣元

稅目別 Item of Tax	106年度 FY 2017		107年度 FY 2018	
	實徵淨額 Net Actual Collection	結構比 Structure Ratio %	實徵淨額 Net Actual Collection	結構比 Structure Ratio %
總計 Grand Total	1,482,263,656	100.00	1,606,475,563	100.00
稅捐收入 Collections of Taxes and Surtaxes	1,467,373,460	99.00	1,591,692,459	99.08
地價稅 Land Vaule Tax	255,977,382	17.27	260,498,498	16.22
土地增值稅 Land Value Increment Tax	283,325,662	19.11	405,049,312	25.21
房屋稅 House Tax	268,828,940	18.14	285,098,846	17.75
使用牌照稅 Vehicle License Tax	553,371,203	37.33	558,412,812	34.76
契稅 Deed Tax	34,477,849	2.33	43,717,490	2.72
印花稅 Stamp Tax	42,200,072	2.85	4,351,818	0.27
娛樂稅 Amusement Tax	10,467,072	0.71	10,448,043	0.65
特別稅 Special Tax Levies	18,725,280	1.26	24,115,640	1.50
臨時稅 Provisional Tax Levies	-	-	-	-
教育捐 Education Surtax	-	-	-	-
工程受益費 Construction Benefit Fee	-	-	-	-
罰鍰收入 Punitive Fine Revenue	14,890,196	1.00	14,783,104	0.92
財務罰鍰 Financial Penalty	9,240,915	0.62	8,050,002	0.50
罰金罰鍰 Belated Surcharge	5,649,281	0.38	6,733,102	0.42

資料來源：根據本處會計室報表WAA40CP1。

說明：因尾數四捨五入關係，統計表細項合計與總數略有差異。

Table 2-2 Net Actual Collection and Structure Ratio in Recent Years (Cont.1 End)

Unit : N.T.\$

108年度 FY 2019		109年度 FY 2020		110年度 FY 2021	
實徵淨額 Net Actual Collection	結構比 Structure Ratio %	實徵淨額 Net Actual Collection	結構比 Structure Ratio %	實徵淨額 Net Actual Collection	結構比 Structure Ratio %
1,646,152,808	100.00	1,664,581,943	100.00	1,631,015,392	100.00
1,630,035,148	99.02	1,650,436,598	99.15	1,617,540,460	99.17
264,039,182	16.04	270,979,090	16.28	269,434,015	16.52
358,844,197	21.80	383,380,369	23.03	344,614,191	21.13
295,350,212	17.94	297,520,873	17.87	304,386,828	18.66
571,209,098	34.70	575,948,901	34.60	585,731,124	35.91
32,166,469	1.95	53,889,605	3.24	49,269,329	3.02
38,926,085	2.36	39,938,398	2.40	39,066,444	2.40
38,926,085	2.36	10,882,442	0.65	6,639,249	0.41
30,573,820	1.86	17,896,920	1.08	18,399,280	1.13
-	-	-	-	-	-
-	-	-	-	-	-
-	-	-	-	-	-
16,117,660	0.98	14,145,345	0.85	13,474,932	0.83
8,999,886	0.55	7,012,055	0.42	6,543,316	0.40
7,117,774	0.43	7,133,290	0.43	6,931,616	0.42

表 2-3 各項稅捐繳付公庫數
總計

單位：新臺幣元

會計年度及稅目別 Fiscal Year & Item of Tax	實徵淨額 Net Actual Collection	繳付公庫數		
		合計 Total	國庫 The National Treasury	中央統籌分配專戶 Distribution of Central Gov't
民國101年度 FY 2012	1,302,188,033	1,302,188,033	-	59,626,000
民國102年度 FY 2013	1,420,175,733	1,420,175,733	-	73,930,436
民國103年度 FY 2014	1,486,915,749	1,486,915,749	-	84,821,890
民國104年度 FY 2015	1,552,287,137	1,552,287,137	-	90,090,706
民國105年度 FY 2016	1,465,554,893	1,465,554,893	-	61,096,870
民國106年度 FY 2017	1,482,253,657	1,482,253,657	-	56,665,121
民國107年度 FY 2018	1,641,152,905	1,641,152,905	-	81,009,851
民國108年度 FY 2019	1,618,533,380	1,618,533,380	-	71,768,754
民國109年度 FY 2020	1,664,581,943	1,664,581,943	-	76,676,054
民國110年度 FY 2021	1,631,172,956	1,631,172,956	-	68,922,819
稅捐收入 Collections of Taxes and Surtaxes	1,617,698,024	1,617,698,024	-	68,922,819
地價稅 Land Vaule Tax	269,434,015	269,434,015	-	-
土地增值稅 Land Value Increment Tax	344,614,191	344,614,191	-	68,922,819
房屋稅 House Tax	304,422,710	304,422,710	-	-
使用牌照稅 Vehicle License Tax	585,695,242	585,695,242	-	-
契稅 Deed Tax	49,269,309	49,269,309	-	-
印花稅 Stamp Tax	39,224,028	39,224,028	-	-
娛樂稅 Amusement Tax	6,639,249	6,639,249	-	-
特別稅 Special Tax Levies	18,399,280	18,399,280	-	-
臨時稅 Provisional Tax Levies	-	-	-	-
教育捐 Education Surtax	-	-	-	-
工程受益費 Construction Benefit Fee	-	-	-	-
罰鍰收入 Punitive Fine Revenue	13,474,932	13,474,932	-	-
財務罰鍰 Financial Penalty	6,543,316	6,543,316	-	-
罰金罰鍰 Belated Surcharge	6,931,616	6,931,616	-	-

資料來源：根據本處會計室徵課會計報告表WAA40CP1編製，107年度以前表報代號為WAA402P。

說明：總計=本年度+以前年度-收回以前年度繳付數。

Table 2-3 Taxation Forwarded to Treasury

Grand Total

Unit : N.T.S

Pay to Treasury						未繳付公庫數
重建基金庫	直轄市庫	市庫	縣庫	縣統籌分配專戶	鄉鎮庫	Unforwarded to Treasury
Reconstruction Fund	Municipality Treasury	City Treasury	County Treasury	Account Distributed by County	Township Treasuries	
-	-	-	954,369,175	93,182,151	195,010,707	-
-	-	-	1,027,149,028	101,776,549	217,319,720	-
-	-	-	1,095,604,627	99,982,430	206,506,802	-
-	-	-	1,143,742,754	104,335,973	214,117,704	-
-	-	-	1,066,478,796	113,135,623	224,843,604	-
-	-	-	1,091,357,771	111,856,932	222,373,833	-
-	-	-	1,204,669,210	117,863,058	237,610,786	-
-	-	-	1,194,056,532	118,311,288	234,396,806	-
-	-	-	1,209,131,660	124,478,062	254,296,167	-
-	-	-	1,188,992,422	124,618,168	248,639,547	-
-	-	-	1,175,517,490	124,618,168	248,639,547	-
-	-	-	134,717,099	53,886,869	80,830,047	-
-	-	-	275,691,372	-	-	-
-	-	-	121,754,587	60,877,448	121,790,675	-
-	-	-	585,731,124	-	-35,882	-
-	-	-	-	9,853,851	39,415,458	-
-	-	-	39,224,028	-	-	-
-	-	-	-	-	6,639,249	-
-	-	-	18,399,280	-	-	-
-	-	-	-	-	-	-
-	-	-	-	-	-	-
-	-	-	13,474,932	-	-	-
-	-	-	6,543,316	-	-	-
-	-	-	6,931,616	-	-	-

表 2-3 各項稅捐繳付公庫數 (續1)

一、本年度

單位：新臺幣元

會計年度及稅目別 Fiscal Year & Item of Tax	實徵數 Actual Collection	繳付公庫數		
		合計 Total	國庫 The National Treasury	中央統籌分配專戶 Distribution of Central Gov't
民國101年度 FY 2012	1,252,674,834	1,252,674,834	-	59,281,150
民國102年度 FY 2013	1,376,769,592	1,376,769,592	-	73,137,883
民國103年度 FY 2014	1,439,020,514	1,439,020,514	-	83,513,767
民國104年度 FY 2015	1,510,803,151	1,510,803,151	-	89,632,839
民國105年度 FY 2016	1,421,360,445	1,421,360,445	-	60,931,087
民國106年度 FY 2017	1,443,778,721	1,443,778,721	-	56,145,823
民國107年度 FY 2018	1,599,063,898	1,599,063,898	-	80,243,393
民國108年度 FY 2019	1,571,104,202	1,571,104,202	-	71,409,860
民國109年度 FY 2020	1,626,453,381	1,626,453,381	-	76,731,844
民國110年度 FY 2021	1,583,048,593	1,583,048,593	-	67,988,569
稅捐收入 Collections of Taxes and Surtaxes	1,576,437,221	1,576,437,221	-	67,988,569
地價稅 Land Vaule Tax	261,155,230	261,155,230	-	-
土地增值稅 Land Value Increment Tax	339,942,921	339,942,921	-	67,988,569
房屋稅 House Tax	295,101,906	295,101,906	-	-
使用牌照稅 Vehicle License Tax	568,470,281	568,470,281	-	-
契稅 Deed Tax	48,327,226	48,327,226	-	-
印花稅 Stamp Tax	38,664,905	38,664,905	-	-
娛樂稅 Amusement Tax	6,375,472	6,375,472	-	-
特別稅 Special Tax Levies	18,399,280	18,399,280	-	-
臨時稅 Provisional Tax Levies	-	-	-	-
教育捐 Education Surtax	-	-	-	-
工程受益費 Construction Benefit Fee	-	-	-	-
罰鍰收入 Punitive Fine Revenue	6,611,372	6,611,372	-	-
財務罰鍰 Financial Penalty	2,271,552	2,271,552	-	-
罰金罰鍰 Belated Surcharge	4,339,820	4,339,820	-	-

資料來源：根據本處會計室徵課會計報告表WAA40CP1編製，107年度以前表報代號為WAA402P。

Table 2-3 Taxation Forwarded to Treasury (Cont.1)

A. Current Fiscal Year

Unit : N.T.S

Pay to Treasury						未繳付公庫數
重建基金庫	直轄市庫	市庫	縣庫	縣統籌分配專戶	鄉鎮庫	Unforwarded to Treasury
Reconstruction Fund	Municipality Treasury	City Treasury	County Treasury	Account Distributed by County	Township Treasuries	
-	-	-	913,614,987	90,393,724	189,384,973	-
-	-	-	992,983,977	98,957,616	211,690,116	-
-	-	-	1,057,398,800	97,255,680	200,852,267	-
-	-	-	1,111,612,613	101,302,212	208,255,487	-
-	-	-	1,035,690,199	108,533,028	216,206,131	-
-	-	-	1,057,861,606	110,386,686	219,384,606	-
-	-	-	1,169,668,805	115,738,859	233,412,841	-
-	-	-	1,154,151,883	115,849,721	229,692,738	-
-	-	-	1,177,164,329	122,346,716	250,210,492	-
-	-	-	1,152,718,482	120,916,939	241,424,603	-
-	-	-	1,146,107,110	120,916,939	241,424,603	-
-	-	-	130,577,644	52,231,059	78,346,527	-
-	-	-	271,954,352	-	-	-
-	-	-	118,040,648	59,020,446	118,040,812	-
-	-	-	568,470,281	-	-	-
-	-	-	-	9,665,434	38,661,792	-
-	-	-	38,664,905	-	-	-
-	-	-	-	-	6,375,472	-
-	-	-	18,399,280	-	-	-
-	-	-	-	-	-	-
-	-	-	-	-	-	-
-	-	-	6,611,372	-	-	-
-	-	-	2,271,552	-	-	-
-	-	-	4,339,820	-	-	-

表 2-3 各項稅捐繳付公庫數 (續2)

二、以前年度

單位：新臺幣元

會計年度及稅目別 Fiscal Year & Item of Tax	實徵數 Actual Collection	繳付公庫數		
		合計 Total	國庫 The National Treasury	中央統籌分配專戶 Distribution of Central Gov't
民國101年度 FY 2012	52,529,369	52,529,369	-	486,461
民國102年度 FY 2013	46,543,316	46,543,316	-	819,192
民國103年度 FY 2014	50,141,436	50,141,436	-	1,473,988
民國104年度 FY 2015	44,381,970	44,381,970	-	618,028
民國105年度 FY 2016	48,056,109	48,056,109	-	561,572
民國106年度 FY 2017	46,299,752	46,299,752	-	772,192
民國107年度 FY 2018	45,530,982	45,530,982	-	980,126
民國108年度 FY 2019	50,349,124	50,349,124	-	605,159
民國109年度 FY 2020	43,185,509	43,185,509	-	364,808
民國110年度 FY 2021	50,831,701	50,831,701	-	1,167,749
稅捐收入 Collections of Taxes and Surtaxes	43,762,119	43,762,119	-	1,167,749
地價稅 Land Vaule Tax	8,647,027	8,647,027	-	-
土地增值稅 Land Value Increment Tax	5,838,744	5,838,744	-	1,167,749
房屋稅 House Tax	9,374,645	9,374,645	-	-
使用牌照稅 Vehicle License Tax	17,816,869	17,816,869	-	-
契稅 Deed Tax	1,147,214	1,147,214	-	-
印花稅 Stamp Tax	622,290	622,290	-	-
娛樂稅 Amusement Tax	315,330	315,330	-	-
特別稅 Special Tax Levies	-	-	-	-
臨時稅 Provisional Tax Levies	-	-	-	-
教育捐 Education Surtax	-	-	-	-
工程受益費 Construction Benefit Fee	-	-	-	-
罰鍰收入 Punitive Fine Revenue	7,069,582	7,069,582	-	-
財務罰鍰 Financial Penalty	4,303,946	4,303,946	-	-
罰金罰鍰 Belated Surcharge	2,765,636	2,765,636	-	-

資料來源：根據本處會計室徵課會計報告表WAA40CP1編製，107年度以前表報代號為WAA402P。

Table 2-3 Taxation Forwarded to Treasury (Cont.2)

B. Previous Fiscal Year

Unit : N.T.S

Pay to Treasury						未繳付公庫數
重建基金庫	直轄市庫	市庫	縣庫	縣統籌分配專戶	鄉鎮庫	Unforwarded to Treasury
Reconstruction Fund	Municipality Treasury	City Treasury	County Treasury	Account Distributed by County	Township Treasuries	
-	-	-	42,763,409	3,105,654	6,173,845	-
-	-	-	36,724,559	2,927,059	6,072,506	-
-	-	-	39,870,538	2,882,716	5,914,194	-
-	-	-	34,235,912	3,272,278	6,255,752	-
-	-	-	33,973,083	4,680,056	8,841,398	-
-	-	-	38,107,114	2,441,827	4,978,619	-
-	-	-	38,057,383	2,172,253	4,321,220	-
-	-	-	42,230,609	2,577,857	4,935,499	-
-	-	-	36,069,304	2,331,693	4,419,704	-
-	-	-	38,253,181	3,833,828	7,576,943	-
-	-	-	31,183,599	3,833,828	7,576,943	-
-	-	-	4,323,602	1,729,445	2,593,980	-
-	-	-	4,670,995	-	-	-
-	-	-	3,749,843	1,874,939	3,749,863	-
-	-	-	17,816,869	-	-	-
-	-	-	-	229,444	917,770	-
-	-	-	622,290	-	-	-
-	-	-	-	-	315,330	-
-	-	-	-	-	-	-
-	-	-	-	-	-	-
-	-	-	-	-	-	-
-	-	-	-	-	-	-
-	-	-	7,069,582	-	-	-
-	-	-	4,303,946	-	-	-
-	-	-	2,765,636	-	-	-

表 2-3 各項稅捐繳付公庫數 (續3完)

三、收回以前年度繳付數

單位：新臺幣元

會計年度及稅目別 Fiscal Year & Item of Tax	退還以前年度 收入數 Refund for Revenues of Previous FY	繳付公庫數		
		合計 Total	國庫 The National Treasury	中央統籌分配專戶 Distribution of Central Gov't
民國101年度 FY 2012	3,016,170	3,016,170	-	141,611
民國102年度 FY 2013	3,137,175	3,137,175	-	26,639
民國103年度 FY 2014	2,246,201	2,246,201	-	165,865
民國104年度 FY 2015	2,897,984	2,897,984	-	160,161
民國105年度 FY 2016	3,861,661	3,861,661	-	395,789
民國106年度 FY 2017	7,824,816	7,824,816	-	252,894
民國107年度 FY 2018	3,441,975	3,441,975	-	213,668
民國108年度 FY 2019	2,919,946	2,919,946	-	246,265
民國109年度 FY 2020	5,056,947	5,056,947	-	420,598
民國110年度 FY 2021	2,707,338	2,707,338	-	233,499
稅捐收入 Collections of Taxes and Surtaxes	2,501,316	2,501,316	-	233,499
地價稅 Land Vaule Tax	368,242	368,242	-	-
土地增值稅 Land Value Increment Tax	1,167,474	1,167,474	-	233,499
房屋稅 House Tax	53,841	53,841	-	-
使用牌照稅 Vehicle License Tax	591,908	591,908	-	-
契稅 Deed Tax	205,131	205,131	-	-
印花稅 Stamp Tax	63,167	63,167	-	-
娛樂稅 Amusement Tax	51,553	51,553	-	-
特別稅 Special Tax Levies	-	-	-	-
臨時稅 Provisional Tax Levies	-	-	-	-
教育捐 Education Surtax	-	-	-	-
工程受益費 Construction Benefit Fee	-	-	-	-
罰鍰收入 Punitive Fine Revenue	206,022	206,022	-	-
財務罰鍰 Financial Penalty	32,182	32,182	-	-
罰金罰鍰 Belated Surcharge	173,840	173,840	-	-

資料來源：根據本處會計室徵課會計報告表WAA40CP1編製，107年度以前表報代號為WAA402P。

Table 2-3 Taxation Forwarded to Treasury (Cont.3 End)

C. Tax Refund for Previous Years

Unit : N.T.\$

Pay to Treasury					
重建基金庫	直轄市庫	市庫	縣庫	縣統籌分配專戶	鄉鎮庫
Reconstruction Fund	Municipality Treasury	City Treasury	County Treasury	Account Distributed by County	Township Treasuries
-	-	-	2,009,221	317,227	548,111
-	-	-	2,559,508	108,126	442,902
-	-	-	1,664,711	155,966	259,659
-	-	-	2,105,771	238,517	393,535
-	-	-	3,184,486	77,461	203,925
-	-	-	4,610,949	971,581	1,989,392
-	-	-	3,056,978	48,054	123,275
-	-	-	2,325,960	116,290	231,431
-	-	-	4,101,973	200,347	334,029
-	-	-	1,979,241	132,599	361,999
-	-	-	1,773,219	132,599	361,999
-	-	-	184,147	73,635	110,460
-	-	-	933,975	-	-
-	-	-	35,904	17,937	-
-	-	-	556,026	-	35,882
-	-	-	-	41,027	164,104
-	-	-	63,167	-	-
-	-	-	-	-	51,553
-	-	-	-	-	-
-	-	-	-	-	-
-	-	-	-	-	-
-	-	-	-	-	-
-	-	-	206,022	-	-
-	-	-	32,182	-	-
-	-	-	173,840	-	-

二、稅源及其他

2. Tax Sources

表 3-1 地價稅稅源

一、稅地種類分析

單位：戶、筆、公頃、新臺幣千元

會計年度及地種別 Fiscal Year & Classification	都市土地及非都市土地				
	戶數 No. of Landowners			課稅面積	
	合計 Total	公有 Public	私有 Private	合計 Total	公有 Public
民國 101年度 FY 2012	60,386	67	60,319	2,742	512
民國 102年度 FY 2013	62,039	78	61,961	2,803	518
民國 103年度 FY 2014	62,675	80	62,595	2,841	522
民國 104年度 FY 2015	63,369	100	63,269	2,879	520
民國 105年度 FY 2016	65,317	97	65,220	2,930	522
民國 106年度 FY 2017	66,151	98	66,053	3,035	557
民國 107年度 FY 2018	67,235	122	67,113	3,096	581
民國 108年度 FY 2019	67,837	126	67,711	3,168	619
民國 109年度 FY 2020	68,749	112	68,637	3,207	619
民國 110年度 FY 2021	69,887	129	69,758	3,252	617
一般土地 Regular Land	58,244	127	58,117	2,868	615
第一級 Level 1	52,155	127	52,028	1,942	615
第二級 Level 2	5,549	-	5,549	514	-
第三級 Level 3	310	-	310	90	-
第四級 Level 4	85	-	85	62	-
第五級 Level 5	43	-	43	30	-
第六級 Level 6	102	-	102	230	-
自用住宅用地 Self-use Residence Land	11,388	-	11,388	277	-
工礦業等用地 Specific Business Land	26	-	26	77	-
公共設施保留地 Land Reserved for Public Facilities	229	2	227	30	2
加徵空地稅用地 Vacant Site	-	-	-	-	-
免稅用地 Exempt Land	2,180	-	-	-	-
小額免稅 Small Amount Exempt Land	41,308	-	-	51	-

資料來源：根據本處土地稅科20903-02-01-2編製，104年度以前表號為2613-02-01-2。

說明：1. 本表各年度合計數字均為應稅地資料，不包括免稅用地資料。

2. 公有土地按其申報地價數額千分之十之基本稅率徵收，與私有一般土地第一級稅率相同，故列計於第一級。

3. 因尾數四捨五入關係，統計表細項合計與總數略有差異。

Table 3-1 Sources of Land Value Tax

A. Analysis for the Kinds of Land

Unit : Unit; Plot; Hectare; NTS1,000

Urban Land and Non-Urban Land						
Area	課稅地價 Taxed Land Value			地價稅額 Land Value Tax		
私有 Private	合計 Total	公有 Public	私有 Private	合計 Total	公有 Public	私有 Private
2,230	14,358,793	1,221,270	13,137,523	183,926	12,077	171,850
2,285	15,928,124	1,371,448	14,556,676	205,533	13,574	191,958
2,319	16,050,181	1,351,398	14,698,784	209,793	13,375	196,418
2,359	16,312,762	1,434,669	14,878,093	211,098	14,222	196,876
2,408	19,092,852	1,715,521	17,377,331	247,528	17,044	230,484
2,478	19,371,142	1,788,775	17,582,367	251,513	17,780	233,733
2,515	19,946,392	1,899,753	18,046,639	259,639	18,875	240,764
2,549	20,088,696	1,959,059	18,129,638	261,924	19,454	242,470
2,589	20,789,733	1,980,362	18,809,371	273,174	19,676	253,497
2,635	20,821,048	1,951,162	18,869,885	271,280	19,384	251,895
2,252	16,115,870	1,919,378	14,196,492	257,014	19,194	237,820
1,327	7,504,646	1,919,378	5,585,268	75,022	19,194	55,829
514	4,879,354	-	4,879,354	61,266	-	61,266
90	1,059,951	-	1,059,951	17,725	-	17,725
62	471,882	-	471,882	10,281	-	10,281
30	329,664	-	329,664	8,626	-	8,626
230	1,870,373	-	1,870,373	84,093	-	84,093
277	3,898,906	-	3,898,906	7,788	-	7,788
77	410,222	-	410,222	4,102	-	4,102
28	396,049	31,784	364,265	2,375	191	2,185
-	-	-	-	-	-	-
-	-	-	-	-	-	-
-	97,451	-	-	394	-	-

表 3-1 地價稅稅源 (續1完)

二、減免稅地概況

單位：筆、公頃、新臺幣千元

會計年度及地種別 Fiscal Year & Classification	都市土地及非都市土地			
	筆數 Plots			面積
	合計 Total	公有 Public	私有 Private	合計 Total
民國 101年度 FY 2012	71,293	46,520	24,773	5,883
民國 102年度 FY 2013	86,679	61,107	25,572	7,624
民國 103年度 FY 2014	93,680	66,818	26,862	8,313
民國 104年度 FY 2015	95,361	67,958	27,403	8,355
民國 105年度 FY 2016	96,586	68,661	27,925	8,380
民國 106年度 FY 2017	97,417	69,337	28,080	8,404
民國 107年度 FY 2018	97,913	69,731	28,182	8,427
民國 108年度 FY 2019	98,511	70,204	28,307	8,651
民國 109年度 FY 2020	99,840	70,313	29,527	9,432
民國 110年度 FY 2021	100,455	71,366	29,089	9,524
騎樓地全免 Exemption for Hallway Land	9	-	9	0
騎樓地減免 Reduction for Hallway Land	381	1	380	0
巷道用地全免 Exemption for Alley Land	45,835	29,042	16,793	1,925
巷道用地減免 Reduction for Alley Land	-	-	-	-
一般用地全免 Exemption for Regular Land	44,028	41,074	2,954	7,554
一般用地減免 Reduction for Regular Land	10,202	1,249	8,953	44

資料來源：根據本處土地稅科20903-02-01-2編製，104年度以前表號為2613-02-01-2。

說明：因尾數四捨五入關係，統計表細項合計與總數略有差異。

Table 3-1 Sources of Land Value Tax (Cont.1 End)
 B. Broadview for the Reduction or Exemption of Land

Unit : Plot; Hectare; NT\$1,000

Urban Land and Non-Urban Land				
Area		地價 Land Value		
公有 Public	私有 Private	合計 Total	公有 Public	私有 Private
5,522	362	16,023,346	14,415,205	1,608,140
7,225	399	21,469,160	19,612,946	1,856,214
7,932	382	23,272,338	21,473,383	1,798,955
7,989	365	23,216,131	21,472,643	1,743,488
8,014	366	26,960,898	24,948,413	2,012,485
8,040	364	26,952,241	24,946,838	2,005,403
8,064	363	27,323,964	25,209,887	2,114,077
8,294	357	27,553,065	25,458,023	2,095,042
9,057	374	28,102,534	25,868,107	2,234,427
9,165	359	28,380,145	26,235,984	2,144,162
-	0	273	-	273
0	0	19,695	170	19,525
1,730	196	8,768,640	7,935,534	833,106
-	-	-	-	-
7,425	129	19,034,502	18,157,574	876,928
11	34	557,035	142,706	414,330

表 3-2 土地增值稅稅源

一、按稅率別分

單位：筆；公頃；新臺幣千元

會計年度及稅率別 Fiscal Year & Tax Rate	筆數 Plots	面積 Area	移轉現值 總額 Present Value of Transfer	按物價指數調整 後原地價總額 Original Declared Value After Adjustment	改良土地 費用 Land Improvement Cost	土地漲價 總數額 Gross Amount of Land Value Increment
民國101年度 FY 2012	11,313	1,334	8,235,180	6,304,017	74,945	2,213,073
民國102年度 FY 2013	12,613	1,438	10,817,418	7,230,942	360,718	3,608,751
民國103年度 FY 2014	13,135	1,596	10,978,886	7,392,913	39,305	3,820,673
民國104年度 FY 2015	11,817	1,218	9,943,485	6,339,654	27,088	3,762,108
民國105年度 FY 2016	8,174	821	6,903,446	4,138,647	7,070	2,829,367
民國106年度 FY 2017	8,549	905	7,769,061	4,507,125	19,866	3,309,091
民國107年度 FY 2018	9,470	906	8,490,707	4,771,386	5,267	3,781,273
民國108年度 FY 2019	8,639	857	8,271,192	4,916,820	13,184	3,432,563
民國109年度 FY 2020	10,046	943	9,390,428	5,613,353	13,107	3,835,751
民國110年度 FY 2021	12,182	970	9,459,116	5,718,860	53,575	3,777,037
應稅地 Total of Taxable Land	5,277	156	4,184,025	2,596,996	49,437	1,537,592
自用住宅用地 Self-use Residence Land	248	4	281,767	102,926	250	178,592
一般用地 Regular Land	5,029	153	3,902,257	2,494,071	49,186	1,359,000
稅率20% 20% Tax Rate	3,542	118	2,882,544	2,324,462	6,350	551,732
稅率30% 30% Tax Rate	351	13	249,704	104,950	-	144,754
稅率40% 40% Tax Rate	1,123	22	770,009	64,659	42,836	662,514
其他 Other	13	-	-	-	-	-
免稅地 Total of Exempt Land	6,905	814	5,275,091	3,121,863	4,139	2,239,445
公有土地 Public Land	71	2	568,238	13,828	-	554,421
私有土地 Private Land	6,834	812	4,706,854	3,108,035	4,139	1,685,024
無漲價數 No Increment of Land Value	2,676	168	1,135,681	1,194,730	4,139	69
依法免徵 Tax-Exempt by Land Tax Act	4,158	644	3,571,172	1,913,305	-	1,684,954

資料來源：根據本局財產稅科報表20903-02-04-2編製，104年度以前表號為2613-02-04-2。

說明：1.其他減徵包括徵收減徵。

2.因尾數四捨五入關係，統計表細項合計與總數略有差異。

Table 3-2 Sources of Land Value Increment Tax

A. By Tax Rate

Unit : Plot ; Hectare ; NT\$1,000

長期持有 減徵 Reduction for Land Held in Longterm	查定稅額 Assessment Tax	減徵或抵繳 Reduction or Pay Off				應納稅額 Tax Payable
		增繳地價稅 Supplemental Payment of Land Value Tax	重劃減徵 Reduction for Consolidation	都更減徵 Urban Renewal Reduction	其他減徵 Other Reduction	
55,157	58,942	10,261	16,322	-	-	307,151
113,834	1,007,242	20,065	95,734	-	-	463,879
102,564	1,040,726	12,486	11,173	-	16	423,471
84,965	984,653	13,762	16,762	-	0	445,477
64,230	731,159	8,628	3,323	-	0	298,121
73,947	863,791	9,928	4,958	-	0	293,605
107,952	1,011,572	14,080	9,758	-	-	407,513
94,638	903,735	13,108	1,048	-	4	357,312
103,237	1,011,487	15,414	15,722	-	-	385,870
109,339	1,012,850	13,224	11,058	-	-	348,734
33,993	373,012	13,219	11,058	-	-	348,734
-	17,859	810	23	-	-	17,027
33,993	355,153	12,409	11,035	-	-	331,707
-	110,345	3,708	156	-	-	106,481
702	32,229	745	-	-	-	31,484
33,291	212,317	7,956	10,880	-	-	193,481
-	261	-	-	-	-	261
75,346	639,838	5	-	-	-	-
33,618	184,931	-	-	-	-	-
41,728	454,907	5	-	-	-	-
0	15	0	-	-	-	-
41,728	454,893	5	-	-	-	-

表 3-2 土地增值稅稅源 (續1)

二、按移轉原因別分

單位：筆；公頃；新臺幣千元

原因別 Transfer Reason	筆數 Plots	面積 Area	移轉現值 總額 Present Value of Transfer	按物價指數調整 後原地價總額 Original Declared Value After Adjustment	改良土地 費用 Land Improvement Cost	土地漲價 總數額 Gross Amount of Land Value Increment
合計 Total	12,182	970	9,459,116	5,718,860	53,575	3,777,037
合併 Merger	-	-	-	-	-	-
買賣 Sale	5,773	140	4,236,466	3,004,004	52,571	1,220,983
贈與 Gift	1,790	145	882,489	632,631	1,005	261,090
交換 Exchange	53	1	12,148	9,184	-	3,318
典權 Pledge	-	-	-	-	-	-
分割 Partition	29	-	2,559	1,222	-	1,372
法院拍賣 Court Auction	258	37	103,686	79,532	-	33,506
照價收買 Purchase on the Assesed Present Value	-	-	-	-	-	-
公有移轉 Transfer of Public Land	69	1	449,763	9,021	-	440,753
政府受贈 Donation for Government	10	1	44,949	5,593	-	39,356
政府贈與 Donation by Government	2	1	118,475	4,808	-	113,667
配偶贈與 Matrimonial Donation	386	34	381,413	204,944	-	180,569
社福受贈 Donation for Social Welfare Groups	-	-	-	-	-	-
領抵價地 Compensated Land	-	-	-	-	-	-
農地買賣 Sale of Agriculture Land	1,861	280	1,635,221	988,276	-	654,273
農地贈與 Agriculture Land Donation	1,123	323	1,327,649	650,569	-	692,251
農地交換 Exchange of Agriculture Land	28	1	9,216	6,825	-	2,663
農地分割 Agriculture Land by Separate	23	-	1,624	856	-	767
農地法拍 Agriculture Land by Court Auction	1	0	2,313	129	-	2,184
最低稅率 Min. Tax Rate	-	-	-	-	-	-
追繳稅款 Retrieves for Tax Payment	-	-	-	-	-	-
一般重購 General Reacquisition	-	-	-	-	-	-
遺贈 Bequest	-	-	-	-	-	-
分期繳納 Payment by Installments	-	-	-	-	-	-
記存 Reserved	7	0	67,215	51,861	-	15,371

資料來源：根據本局財產稅科報表20903-02-04-2編製，104年度以前表號為2613-02-04-2。

說明：1. 其他減徵包括徵收減徵。

2. 因尾數四捨五入關係，統計表細項合計與總數略有差異。

Table 3-2 Sources of Land Value Increment Tax (Cont.1)

B. By Transfer Reason

Unit : Plot ; Hectare ; NT\$1,000

長期持有 減徵 Reduction for Land Held in Longterm	查定稅額 Assessment Tax	減徵或抵繳 Reduction or Pay Off				應納稅額 Tax Payable
		增繳地價稅 Supplemental Payment of Land Value Tax	重劃減徵 Reduction for Consolidation	都更減徵 Urban Renewal Reduction	其他減徵 Other Reduction	
109,339	1,012,850	13,224	11,058	-	-	348,734
-	-	-	-	-	-	-
24,010	289,866	10,225	10,373	-	-	269,255
8,892	69,371	2,558	686	-	-	66,126
56	795	24	-	-	-	771
-	-	-	-	-	-	-
63	682	21	-	-	-	662
973	8,834	225	-	-	-	8,608
-	-	-	-	-	-	-
27,331	147,193	-	-	-	-	-
52	14,614	-	-	-	-	-
6,287	37,738	-	-	-	-	-
6,869	51,712	-	-	-	-	-
-	-	-	-	-	-	-
-	-	-	-	-	-	-
6,532	160,126	-	-	-	-	-
22,535	192,363	-	-	-	-	-
56	685	-	-	-	-	-
-	159	-	-	-	-	-
119	715	-	-	-	-	-
-	-	-	-	-	-	-
-	-	-	-	-	-	-
-	-	-	-	-	-	-
-	-	-	-	-	-	-
-	3,074	154	-	-	-	2,920

表 3-2 土地增值稅稅源 (續2完)

二、按移轉原因別分 (續1完)

單位：筆；公頃；新臺幣千元

原因別 Transfer Reason	筆數 Plots	面積 Area	移轉現值 總額 Present Value of Transfer	按物價指數調整 後原地價總額 Original Declared Value After Adjustment	改良土地 費用 Land Improvement Cost	土地漲價 總數額 Gross Amount of Land Value Increment
抵繳稅款 Deduction for Tax Collections	-	-	-	-	-	-
水源減徵 20% 20% Reduction for Water Source	-	-	-	-	-	-
水源減徵 30% 30% Reduction for Water Source	-	-	-	-	-	-
水源減徵 50% 50% Reduction for Water Source	-	-	-	-	-	-
水源免稅 Tax-Exempt for Water Source	-	-	-	-	-	-
信託取得 Trust Acquisition	-	-	-	-	-	-
判決移轉 Transfer by Adjudication	42	1	15,143	13,292	-	2,022
判決分割 Partition by Adjudication	1	-	-	-	-	-
私校受贈 Donation for Private School	-	-	-	-	-	-
徵收全免 Tax-free from Acquisition	-	-	-	-	-	-
協議價購 Purchase with the Agreed Price	1	0	19	21	-	-
農地合併 Farmland Amalgamation	-	-	-	-	-	-
都市公保 Urban Land Reserved for Public Facilities	713	3	158,516	52,514	-	106,217
非都公設 Non-Urban Land Reserved for Public Facilities	1	0	63	31	-	33
信託移轉 Trust Transfer	-	-	-	-	-	-
金融合併 Financial Merger	-	-	-	-	-	-
贖財不課 No Leving Tax for Surplus Property	3	0	2,357	1,892	-	464
都市更新 Urban Renewal	-	-	-	-	-	-
都更減徵 Urban Renewal Reduction	-	-	-	-	-	-
一般贖財 General Surplus Property	-	-	-	-	-	-
信託歸屬 Trust Devolved	-	-	-	-	-	-
都更記存 Reserved Urban Renewal	-	-	-	-	-	-
視為農地 Deemed as Agricultural Land	8	0	7,833	1,654	-	6,179
原有不課 Original Non-taxable	-	-	-	-	-	-
水利不課 Water Conservancy Non-taxable	-	-	-	-	-	-
其他 Others	-	-	-	-	-	-

資料來源：根據本局財產稅科報表20903-02-04-2編製，104年度以前表號為2613-02-04-2。
說明：其他減徵包括徵收減徵。

Table 3-2 Sources of Land Value Increment Tax (Cont.2 End)

B. By Transfer Reason (Cont.1 End)

Unit : Plot ; Hectare ; NTS1,000

長期持有 減徵 Reduction for Land Held in Longterm	查定稅額 Assessment Tax	減徵或抵繳 Reduction or Pay Off				應納稅額 Tax Payable
		增繳地價稅 Supplemental Payment of Land Value Tax	重劃減徵 Reduction for Consolidation	都更減徵 Urban Renewal Reduction	其他減徵 Other Reduction	
-	-	-	-	-	-	-
-	-	-	-	-	-	-
-	-	-	-	-	-	-
-	-	-	-	-	-	-
-	-	-	-	-	-	-
-	-	-	-	-	-	-
-	404	13	-	-	-	391
-	-	-	-	-	-	-
-	-	-	-	-	-	-
-	-	-	-	-	-	-
-	-	-	-	-	-	-
-	-	-	-	-	-	-
5,304	32,678	-	-	-	-	-
0	7	-	-	-	-	-
-	-	-	-	-	-	-
-	-	-	-	-	-	-
-	93	5	-	-	-	-
-	-	-	-	-	-	-
-	-	-	-	-	-	-
-	-	-	-	-	-	-
-	-	-	-	-	-	-
261	1,741	-	-	-	-	-
-	-	-	-	-	-	-
-	-	-	-	-	-	-
-	-	-	-	-	-	-

表 3-3 房屋稅稅源

單位：件、平方公尺、新臺幣千元

期底及使用別 End of June & Usage	合計 Grand Total		
	件數 No. of Cases	面積 Area	現值 Value
民國101年6月底 2012	102,159	16,594,496	22,328,652
民國102年6月底 2013	102,725	16,830,217	22,522,550
民國103年6月底 2014	103,325	17,173,327	22,915,386
民國104年6月底 2015	106,066	17,912,464	23,840,755
民國105年6月底 2016	104,309	17,774,265	23,613,712
民國106年6月底 2017	104,709	17,994,785	24,419,063
民國107年6月底 2018	104,708	18,157,701	24,946,520
民國108年6月底 2019	105,188	18,384,846	25,517,856
民國109年6月底 2020	105,972	18,543,998	26,092,634
民國110年6月底 2021	106,709	18,764,642	26,588,071
應稅房屋 Taxable House	54,196	11,323,103	18,720,637
住家用 Residential Purposes	43,472	8,392,151	12,867,999
自住或公益出租用 Residential Purposes by Owner or Leased for Public Welfare Purposes	37,858	7,295,804	10,701,570
非自家用 Residential Purposes Not by Owner	5,614	1,096,347	2,166,428
非住家用 Non-Residential Purposes	10,724	2,930,951	5,852,638
營業用 Business	8,219	1,950,981	3,504,749
私人醫院、診所或自由職業事務所用 Private Hospital, Clinic, or Professional Office	85	28,528	53,685
非住家非營業用 Non-Residential & Non-Business	2,420	951,443	2,294,205
免稅房屋 Exempt House	52,513	7,441,539	7,867,434

資料來源：根據本局財產稅科報表20903-02-07-2編製，104年度以前表號為2613-02-07-2。

說明：因尾數四捨五入關係，統計表細項合計與總數略有差異。

Table 3-3 Sources of House Tax

Unit : Case; Square of Meter; NT\$1,000

公有 Public			私有 Private		
件數 No. of Cases	面積 Area	現值 Value	件數 No. of Cases	面積 Area	現值 Value
5,682	1,476,902	1,927,125	96,477	15,117,594	20,401,527
5,904	1,782,503	2,561,882	96,821	15,047,714	19,960,668
5,902	1,800,382	2,574,473	97,423	15,372,944	20,340,914
5,832	1,799,004	2,573,086	100,234	16,113,460	21,267,669
5,764	1,820,929	2,590,077	98,545	15,953,336	21,023,635
5,774	1,846,676	2,657,149	98,935	16,148,109	21,761,914
5,667	1,876,773	2,756,115	99,041	16,280,927	22,190,405
5,595	1,952,057	2,932,573	99,593	16,432,789	22,585,284
5,590	1,972,390	2,968,809	100,382	16,571,608	23,123,826
5,594	2,010,321	3,042,699	101,115	16,754,321	23,545,372
382	157,500	203,971	53,814	11,165,602	18,516,666
43	11,462	13,827	43,429	8,380,689	12,854,172
-	-	-	37,858	7,295,804	10,701,570
43	11,462	13,827	5,571	1,084,885	2,152,602
339	146,038	190,144	10,385	2,784,914	5,662,494
224	85,567	122,937	7,995	1,865,414	3,381,812
-	-	-	85	28,528	53,685
115	60,471	67,207	2,305	890,972	2,226,998
5,212	1,852,821	2,838,728	47,301	5,588,718	5,028,706

表 3-3 房屋稅稅源 (續1)

單位：件、平方公尺、新臺幣千元

房屋構造及使用別 House Structure & Usage	合計 Total		
	件數 No. of Cases	面積 Area	現值 Value
鋼骨混凝土造 Ferroconcrete	468	175,462	334,589
應稅房屋 Taxable House	279	81,141	142,771
住家用 Residential Purposes	202	40,318	71,564
自住或公益出租用 Residential Purposes by Owner or Leased for Public Welfare Purposes	166	32,618	55,893
非自住用 Residential Purposes Not by Owner	36	7,700	15,671
非住家用 Non-Residential Purposes	77	40,823	71,208
營業用 Business	58	22,016	40,438
私人醫院、診所或自由職業事務所用 Private Hospital, Clinic, or Professional Office	2	1,349	4,244
非住家非營業用 Non-Residential & Non-Business	17	17,459	26,526
免稅房屋 Exempt House	189	94,321	191,818
鋼骨造 Steel-Backbone	1,006	420,521	1,244,016
應稅房屋 Taxable House	818	273,544	788,195
住家用 Residential Purposes	473	98,608	248,073
自住或公益出租用 Residential Purposes by Owner or Leased for Public Welfare Purposes	379	77,516	188,244
非自住用 Residential Purposes Not by Owner	94	21,091	59,829
非住家用 Non-Residential Purposes	345	174,936	540,122
營業用 Business	204	107,432	332,233
私人醫院、診所或自由職業事務所用 Private Hospital, Clinic, or Professional Office	2	151	605
非住家非營業用 Non-Residential & Non-Business	139	67,354	207,284
免稅房屋 Exempt House	188	146,977	455,821
鋼骨鋼筋混凝土造 Steel Bar & Ferroconcrete	189	114,686	377,157
應稅房屋 Taxable House	157	70,969	212,118
住家用 Residential Purposes	103	23,175	64,918
自住或公益出租用 Residential Purposes by Owner or Leased for Public Welfare Purposes	74	15,425	41,946
非自住用 Residential Purposes Not by Owner	29	7,750	22,972
非住家用 Non-Residential Purposes	54	47,794	147,200
營業用 Business	39	34,125	78,265
私人醫院、診所或自由職業事務所用 Private Hospital, Clinic, or Professional Office	-	20	95
非住家非營業用 Non-Residential & Non-Business	15	13,649	68,839
免稅房屋 Exempt House	32	43,717	165,039

資料來源：根據本局財產稅科報表20903-02-07-2編製，104年度以前表號為2613-02-07-2。

說明：因尾數四捨五入關係，統計表細項合計與總數略有差異。

Table 3-3 Sources of House Tax (Cont.1)

Unit : Case; Square of Meter; NT\$1,000

公有 Public			私有 Private		
件數 No. of Cases	面積 Area	現值 Value	件數 No. of Cases	面積 Area	現值 Value
122	68,732	92,822	346	106,730	241,767
14	10,319	7,199	265	70,822	135,572
-	-	-	202	40,318	71,564
-	-	-	166	32,618	55,893
-	-	-	36	7,700	15,671
14	10,319	7,199	63	30,504	64,009
7	2,339	1,848	51	19,677	38,590
-	-	-	2	1,349	4,244
7	7,980	5,351	10	9,479	21,174
108	58,413	85,623	81	35,908	106,195
63	49,704	121,931	943	370,817	1,122,085
6	2,155	7,120	812	271,389	781,075
-	-	-	473	98,608	248,073
-	-	-	379	77,516	188,244
-	-	-	94	21,091	59,829
6	2,155	7,120	339	172,781	533,002
4	1,809	6,071	200	105,623	326,163
-	-	-	2	151	605
2	346	1,049	137	67,008	206,235
57	47,549	114,812	131	99,428	341,010
5	1,811	5,585	184	112,875	371,573
-	-	-	157	70,969	212,118
-	-	-	103	23,175	64,918
-	-	-	74	15,425	41,946
-	-	-	29	7,750	22,972
-	-	-	54	47,794	147,200
-	-	-	39	34,125	78,265
-	-	-	-	20	95
-	-	-	15	13,649	68,839
5	1,811	5,585	27	41,906	159,455

表 3-3 房屋稅稅源 (續2)

單位：件、平方公尺、新臺幣千元

房屋構造及使用別 House Structure & Usage	合計 Total		
	件數 No. of Cases	面積 Area	現值 Value
鋼筋混凝土造 Steel Bar Concrete	31,522	8,390,479	18,339,309
應稅房屋Taxable House	27,439	5,987,023	13,411,476
住家用 Residential Purposes	23,340	4,394,230	9,181,703
自住或公益出租用 Residential Purposes by Owner or Leased for Public Welfare Purposes	19,868	3,761,463	7,484,942
非自住用Residential Purposes Not by Owner	3,472	632,766	1,696,761
非住家用 Non-Residential Purposes	4,099	1,592,793	4,229,773
營業用Business	2,820	956,610	2,390,138
私人醫院、診所或自由職業事務所用 Private Hospital, Clinic, or Professional Office	20	19,004	42,251
非住家非營業用Non-Residential & Non-Business	1,259	617,179	1,797,384
免稅房屋Exempt House	4,083	2,403,456	4,927,834
加強磚造 Strengthened Brick	32,737	5,443,240	4,151,191
應稅房屋Taxable House	18,791	3,518,895	2,942,751
住家用 Residential Purposes	16,366	3,134,714	2,668,565
自住或公益出租用 Residential Purposes by Owner or Leased for Public Welfare Purposes	14,825	2,828,408	2,415,524
非自住用Residential Purposes Not by Owner	1,541	306,306	253,042
非住家用 Non-Residential Purposes	2,425	384,181	274,186
營業用Business	2,015	300,386	217,052
私人醫院、診所或自由職業事務所用 Private Hospital, Clinic, or Professional Office	41	6,207	5,145
非住家非營業用Non-Residential & Non-Business	369	77,588	51,989
免稅房屋Exempt House	13,946	1,924,345	1,208,440
預鑄混凝土造 Prefabricated Concrete	1	20	44
應稅房屋Taxable House	1	20	44
住家用 Residential Purposes	-	-	-
自住或公益出租用 Residential Purposes by Owner or Leased for Public Welfare Purposes	-	-	-
非自住用Residential Purposes Not by Owner	-	-	-
非住家用 Non-Residential Purposes	1	20	44
營業用Business	1	20	44
私人醫院、診所或自由職業事務所用 Private Hospital, Clinic, or Professional Office	-	-	-
非住家非營業用Non-Residential & Non-Business	-	-	-
免稅房屋Exempt House	-	-	-

資料來源：根據本局財產稅科報表20903-02-07-2編製，104年度以前表號為2613-02-07-2。

說明：因尾數四捨五入關係，統計表細項合計與總數略有差異。

Table 3-3 Sources of House Tax (Cont.2)

Unit : Case; Square of Meter; NT\$1,000

公有 Public			私有 Private		
件數 No. of Cases	面積 Area	現值 Value	件數 No. of Cases	面積 Area	現值 Value
1,649	1,235,197	2,437,548	29,873	7,155,283	15,901,761
133	83,036	151,842	27,306	5,903,987	13,259,633
15	7,792	10,993	23,325	4,386,437	9,170,710
-	-	-	19,868	3,761,463	7,484,942
15	7,792	10,993	3,457	624,974	1,685,768
118	75,243	140,849	3,981	1,517,550	4,088,924
79	45,065	90,084	2,741	911,545	2,300,054
-	-	-	20	19,004	42,251
39	30,178	50,765	1,220	587,001	1,746,619
1,516	1,152,161	2,285,706	2,567	1,251,296	2,642,128
2,014	413,713	269,266	30,723	5,029,527	3,881,925
174	34,513	24,558	18,617	3,484,382	2,918,193
27	3,490	2,731	16,339	3,131,224	2,665,835
-	-	-	14,825	2,828,408	2,415,524
27	3,490	2,731	1,514	302,816	250,311
147	31,023	21,827	2,278	353,158	252,359
96	21,471	16,277	1,919	278,916	200,775
-	-	-	41	6,207	5,145
51	9,553	5,550	318	68,035	46,439
1,840	379,200	244,708	12,106	1,545,145	963,732
-	-	-	1	20	44
-	-	-	1	20	44
-	-	-	-	-	-
-	-	-	-	-	-
-	-	-	-	-	-
-	-	-	1	20	44
-	-	-	1	20	44
-	-	-	-	-	-
-	-	-	-	-	-
-	-	-	-	-	-

表 3-3 房屋稅稅源 (續3)

單位：件、平方公尺、新臺幣千元

房屋構造及使用別 House Structure & Usage	合計 Total		
	件數 No. of Cases	面積 Area	現值 Value
磚砧石造 Lo-Ko Stone	22	1,670	452
應稅房屋Taxable House	3	232	65
住家用 Residential Purposes	-	-	-
自住或公益出租用 Residential Purposes by Owner or Leased for Public Welfare Purposes	-	-	-
非自住用Residential Purposes Not by Owner	-	-	-
非住家用 Non-Residential Purposes	3	232	65
營業用Business	3	232	65
私人醫院、診所或自由職業事務所用 Private Hospital, Clinic, or Professional Office	-	-	-
非住家非營業用Non-Residential & Non-Business	-	-	-
免稅房屋Exempt House	19	1,439	386
鋼鐵造(未達200平方公尺) Metal(below 200m²)	7,391	1,281,704	874,611
應稅房屋Taxable House	3,575	729,276	590,290
住家用 Residential Purposes	1,797	413,187	367,122
自住或公益出租用 Residential Purposes by Owner or Leased for Public Welfare Purposes	1,544	350,381	304,212
非自住用Residential Purposes Not by Owner	253	62,806	62,910
非住家用 Non-Residential Purposes	1,778	316,089	223,168
營業用Business	1,424	236,941	159,346
私人醫院、診所或自由職業事務所用 Private Hospital, Clinic, or Professional Office	8	1,053	927
非住家非營業用Non-Residential & Non-Business	346	78,095	62,896
免稅房屋Exempt House	3,816	552,428	284,321
鋼鐵造(200平方公尺以上) Metal(above 200m²)	659	382,564	490,360
應稅房屋Taxable House	567	307,250	393,042
住家用 Residential Purposes	196	75,921	93,546
自住或公益出租用 Residential Purposes by Owner or Leased for Public Welfare Purposes	147	54,708	67,194
非自住用Residential Purposes Not by Owner	49	21,212	26,351
非住家用 Non-Residential Purposes	371	231,329	299,496
營業用Business	260	179,734	236,446
私人醫院、診所或自由職業事務所用 Private Hospital, Clinic, or Professional Office	-	102	164
非住家非營業用Non-Residential & Non-Business	111	51,493	62,886
免稅房屋Exempt House	92	75,314	97,318

資料來源：根據本局財產稅科報表20903-02-07-2編製，104年度以前表號為2613-02-07-2。

說明：因尾數四捨五入關係，統計表細項合計與總數略有差異。

Table 3-3 Sources of House Tax (Cont.3)

Unit : Case; Square of Meter; NT\$1,000

公有 Public			私有 Private		
件數 No. of Cases	面積 Area	現值 Value	件數 No. of Cases	面積 Area	現值 Value
-	-	-	22	1,670	452
-	-	-	3	232	65
-	-	-	-	-	-
-	-	-	-	-	-
-	-	-	3	232	65
-	-	-	3	232	65
-	-	-	-	-	-
-	-	-	-	-	-
-	-	-	19	1,439	386
103	46,275	21,687	7,288	1,235,429	852,924
17	12,887	5,071	3,558	716,389	585,220
-	30	28	1,797	413,157	367,095
-	-	-	1,544	350,381	304,212
-	30	28	253	62,775	62,883
17	12,857	5,043	1,761	303,233	218,125
9	2,663	1,094	1,415	234,278	158,252
-	-	-	8	1,053	927
8	10,194	3,949	338	67,901	58,947
86	33,388	16,616	3,730	519,040	267,704
42	33,137	53,547	617	349,427	436,813
4	7,138	5,843	563	300,113	387,198
-	-	-	196	75,921	93,546
-	-	-	147	54,708	67,194
-	-	-	49	21,212	26,351
4	7,138	5,843	367	224,192	293,653
3	6,975	5,738	257	172,760	230,708
-	-	-	-	102	164
1	163	105	110	51,330	62,781
38	25,999	47,703	54	49,315	49,615

表 3-3 房屋稅稅源 (續4)

單位：件、平方公尺、新臺幣千元

房屋構造及使用別 House Structure & Usage	合計 Total		
	件數 No. of Cases	面積 Area	現值 Value
雜木以外 Mixed Wood	3,312	259,338	60,008
應稅房屋 Taxable House	244	34,846	18,461
住家用 Residential Purposes	33	12,869	7,956
自住或公益出租用 Residential Purposes by Owner or Leased for Public Welfare Purposes	27	10,022	5,971
非自住用 Residential Purposes Not by Owner	6	2,848	1,985
非住家用 Non-Residential Purposes	211	21,977	10,505
營業用 Business	197	17,418	6,694
私人醫院、診所或自由職業事務所用 Private Hospital, Clinic, or Professional Office	1	30	5
非住家非營業用 Non-Residential & Non-Business	13	4,529	3,806
免稅房屋 Exempt House	3,068	224,492	41,547
雜木 Wood	4,537	314,367	56,466
應稅房屋 Taxable House	182	21,868	9,740
住家用 Residential Purposes	27	7,870	5,572
自住或公益出租用 Residential Purposes by Owner or Leased for Public Welfare Purposes	17	4,937	3,643
非自住用 Residential Purposes Not by Owner	10	2,933	1,930
非住家用 Non-Residential Purposes	155	13,999	4,168
營業用 Business	144	11,743	3,593
私人醫院、診所或自由職業事務所用 Private Hospital, Clinic, or Professional Office	1	31	5
非住家非營業用 Non-Residential & Non-Business	10	2,224	570
免稅房屋 Exempt House	4,355	292,499	46,726
卵石混凝土造 Concrete & Pebble	1,193	106,263	23,475
應稅房屋 Taxable House	66	7,385	2,396
住家用 Residential Purposes	9	2,697	1,118
自住或公益出租用 Residential Purposes by Owner or Leased for Public Welfare Purposes	8	2,407	950
非自住用 Residential Purposes Not by Owner	1	290	168
非住家用 Non-Residential Purposes	57	4,688	1,278
營業用 Business	51	4,084	1,053
私人醫院、診所或自由職業事務所用 Private Hospital, Clinic, or Professional Office	1	59	19
非住家非營業用 Non-Residential & Non-Business	5	545	206
免稅房屋 Exempt House	1,127	98,878	21,079

資料來源：根據本局財產稅科報表20903-02-07-2編製，104年度以前表號為2613-02-07-2。

說明：因尾數四捨五入關係，統計表細項合計與總數略有差異。

Table 3-3 Sources of House Tax (Cont.4)

Unit : Case; Square of Meter; NT\$1,000

公有 Public			私有 Private		
件數 No. of Cases	面積 Area	現值 Value	件數 No. of Cases	面積 Area	現值 Value
346	28,646	6,690	2,966	230,693	53,318
5	571	135	239	34,276	18,326
1	111	34	32	12,759	7,922
-	-	-	27	10,022	5,971
1	111	34	5	2,737	1,951
4	460	101	207	21,517	10,404
2	147	26	195	17,271	6,668
-	-	-	1	30	5
2	313	76	11	4,216	3,731
341	28,075	6,555	2,727	196,417	34,992
445	38,884	9,406	4,092	275,483	47,060
4	747	344	178	21,121	9,396
-	-	-	27	7,870	5,572
-	-	-	17	4,937	3,643
-	-	-	10	2,933	1,930
4	747	344	151	13,252	3,824
4	747	344	140	10,996	3,249
-	-	-	1	31	5
-	-	-	10	2,224	570
441	38,137	9,062	3,914	254,362	37,664
217	27,810	6,690	976	78,453	16,785
4	290	107	62	7,095	2,289
-	-	-	9	2,697	1,118
-	-	-	8	2,407	950
-	-	-	1	290	168
4	290	107	53	4,398	1,171
3	182	61	48	3,902	991
-	-	-	1	59	19
1	108	45	4	437	161
213	27,520	6,583	914	71,358	14,496

表 3-3 房屋稅稅源 (續5)

單位：件、平方公尺、新臺幣千元

房屋構造及使用別 House Structure & Usage	合計 Total		
	件數 No. of Cases	面積 Area	現值 Value
磚石造 Brick	17,941	1,599,277	625,262
應稅房屋 Taxable House	2,049	288,066	206,972
住家用 Residential Purposes	922	187,493	157,250
自住或公益出租用 Residential Purposes by Owner or Leased for Public Welfare Purposes	799	156,849	132,440
非自住用 Residential Purposes Not by Owner	123	30,645	24,810
非住家用 Non-Residential Purposes	1,127	100,573	49,722
營業用 Business	984	78,723	38,001
私人醫院、診所或自由職業事務所用 Private Hospital, Clinic, or Professional Office	9	522	226
非住家非營業用 Non-Residential & Non-Business	134	21,328	11,495
免稅房屋 Exempt House	15,892	1,311,211	418,290
土磚混合造 Earth & Brick	95	7,170	922
應稅房屋 Taxable House	5	896	300
住家用 Residential Purposes	2	609	233
自住或公益出租用 Residential Purposes by Owner or Leased for Public Welfare Purposes	2	609	233
非自住用 Residential Purposes Not by Owner	-	-	-
非住家用 Non-Residential Purposes	3	287	68
營業用 Business	3	287	68
私人醫院、診所或自由職業事務所用 Private Hospital, Clinic, or Professional Office	-	-	-
非住家非營業用 Non-Residential & Non-Business	-	-	-
免稅房屋 Exempt House	90	6,275	622
竹造 Bamboo	5,627	267,760	8,715
應稅房屋 Taxable House	12	1,692	543
住家用 Residential Purposes	2	462	378
自住或公益出租用 Residential Purposes by Owner or Leased for Public Welfare Purposes	2	462	378
非自住用 Residential Purposes Not by Owner	-	-	-
非住家用 Non-Residential Purposes	10	1,230	164
營業用 Business	10	1,230	164
私人醫院、診所或自由職業事務所用 Private Hospital, Clinic, or Professional Office	-	-	-
非住家非營業用 Non-Residential & Non-Business	-	-	-
免稅房屋 Exempt House	5,615	266,068	8,172

資料來源：根據本局財產稅科報表20903-02-07-2編製，104年度以前表號為2613-02-07-2。

說明：因尾數四捨五入關係，統計表細項合計與總數略有差異。

Table 3-3 Sources of House Tax (Cont.5)

Unit : Case; Square of Meter; NT\$1,000

公有 Public			私有 Private		
件數 No. of Cases	面積 Area	現值 Value	件數 No. of Cases	面積 Area	現值 Value
555	64,580	17,361	17,386	1,534,697	607,900
20	5,846	1,638	2,029	282,220	205,334
-	39	41	922	187,454	157,209
-	-	-	799	156,849	132,440
-	39	41	123	30,605	24,769
20	5,806	1,596	1,107	94,766	48,125
16	4,170	1,281	968	74,553	36,720
-	-	-	9	522	226
4	1,636	316	130	19,692	11,179
535	58,735	15,724	15,357	1,252,477	402,566
2	60	2	93	7,110	920
-	-	-	5	896	300
-	-	-	2	609	233
-	-	-	2	609	233
-	-	-	-	-	-
-	-	-	3	287	68
-	-	-	3	287	68
-	-	-	-	-	-
-	-	-	-	-	-
2	60	2	88	6,215	620
30	1,774	51	5,597	265,987	8,664
-	-	-	12	1,692	543
-	-	-	2	462	378
-	-	-	2	462	378
-	-	-	-	-	-
-	-	-	10	1,230	164
-	-	-	10	1,230	164
-	-	-	-	-	-
-	-	-	-	-	-
30	1,774	51	5,585	264,294	8,121

表 3-3 房屋稅稅源 (續6)

單位：件、平方公尺、新臺幣千元

房屋構造及使用別 House Structure & Usage	合計 Total		
	件數 No. of Cases	面積 Area	現值 Value
冷氣機 Air Conditioner	-	-	-
應稅房屋 Taxable House	-	-	-
住家用 Residential Purposes	-	-	-
自住或公益出租用 Residential Purposes by Owner or Leased for Public Welfare Purposes	-	-	-
非自住用 Residential Purposes Not by Owner	-	-	-
非住家用 Non-Residential Purposes	-	-	-
營業用 Business	-	-	-
私人醫院、診所或自由職業事務所用 Private Hospital, Clinic, or Professional Office	-	-	-
非住家非營業用 Non-Residential & Non-Business	-	-	-
免稅房屋 Exempt House	-	-	-
昇降機 Elevator	-	-	-
應稅房屋 Taxable House	-	-	-
住家用 Residential Purposes	-	-	-
自住或公益出租用 Residential Purposes by Owner or Leased for Public Welfare Purposes	-	-	-
非自住用 Residential Purposes Not by Owner	-	-	-
非住家用 Non-Residential Purposes	-	-	-
營業用 Business	-	-	-
私人醫院、診所或自由職業事務所用 Private Hospital, Clinic, or Professional Office	-	-	-
非住家非營業用 Non-Residential & Non-Business	-	-	-
免稅房屋 Exempt House	-	-	-
純土造 Earth	1	120	22
應稅房屋 Taxable House	-	-	-
住家用 Residential Purposes	-	-	-
自住或公益出租用 Residential Purposes by Owner or Leased for Public Welfare Purposes	-	-	-
非自住用 Residential Purposes Not by Owner	-	-	-
非住家用 Non-Residential Purposes	-	-	-
營業用 Business	-	-	-
私人醫院、診所或自由職業事務所用 Private Hospital, Clinic, or Professional Office	-	-	-
非住家非營業用 Non-Residential & Non-Business	-	-	-
免稅房屋 Exempt House	1	120	22

資料來源：根據本局財產稅科報表20903-02-07-2編製，104年度以前表號為2613-02-07-2。

說明：因尾數四捨五入關係，統計表細項合計與總數略有差異。

表 3-3 房屋稅稅源 (續7完)

單位：件、平方公尺、新臺幣千元

房屋構造及使用別 House Structure & Usage	合計 Total		
	件數 No. of Cases	面積 Area	現值 Value
充氣屋 Balloon	-	-	-
應稅房屋 Taxable House	-	-	-
住家用 Residential Purposes	-	-	-
自住或公益出租用 Residential Purposes by Owner or Leased for Public Welfare Purposes	-	-	-
非自住用 Residential Purposes Not by Owner	-	-	-
非住家用 Non-Residential Purposes	-	-	-
營業用 Business	-	-	-
私人醫院、診所或自由職業事務所用 Private Hospital, Clinic, or Professional Office	-	-	-
非住家非營業用 Non-Residential & Non-Business	-	-	-
免稅房屋 Exempt House	-	-	-
油槽 Oil Trough	8	-	1,473
應稅房屋 Taxable House	8	-	1,473
住家用 Residential Purposes	-	-	-
自住或公益出租用 Residential Purposes by Owner or Leased for Public Welfare Purposes	-	-	-
非自住用 Residential Purposes Not by Owner	-	-	-
非住家用 Non-Residential Purposes	8	-	1,473
營業用 Business	6	-	1,149
私人醫院、診所或自由職業事務所用 Private Hospital, Clinic, or Professional Office	-	-	-
非住家非營業用 Non-Residential & Non-Business	2	-	325
免稅房屋 Exempt House	-	-	-
其他 Others	-	-	-
應稅房屋 Taxable House	-	-	-
住家用 Residential Purposes	-	-	-
自住或公益出租用 Residential Purposes by Owner or Leased for Public Welfare Purposes	-	-	-
非自住用 Residential Purposes Not by Owner	-	-	-
非住家用 Non-Residential Purposes	-	-	-
營業用 Business	-	-	-
私人醫院、診所或自由職業事務所用 Private Hospital, Clinic, or Professional Office	-	-	-
非住家非營業用 Non-Residential & Non-Business	-	-	-
免稅房屋 Exempt House	-	-	-

資料來源：根據本局財產稅科報表20903-02-07-2編製，104年度以前表號為2613-02-07-2。

說明：因尾數四捨五入關係，統計表細項合計與總數略有差異。

表 3-4 使用牌照稅稅源及稽徵

一、稅源

單位：輛

會計年度別 Fiscal Year	合計 Total		小客車 Small Passenger Vehicles		大客車 Large Passenger Vehicles	
	應稅 Taxable	免稅 Exempt	應稅 Taxable	免稅 Exempt	應稅 Taxable	免稅 Exempt
	民國101年度 FY 2012	68,963	1,618	50,886	1,514	173
民國102年度 FY 2013	70,405	1,739	51,690	1,652	174	5
民國103年度 FY 2014	73,169	2,004	53,886	1,904	175	11
民國104年度 FY 2015	76,466	1,773	56,578	1,651	196	8
民國105年度 FY 2016	68,346	9,983	49,684	9,105	109	105
民國106年度 FY 2017	70,685	9,936	51,134	9,069	95	101
民國107年度 FY 2018	72,069	10,003	51,905	9,119	97	103
民國108年度 FY 2019	73,171	10,389	52,402	9,354	95	104
民國109年度 FY 2020	75,003	10,484	53,335	9,364	109	109
民國110年度 FY 2021	77,362	10,629	54,449	9,435	117	108

資料來源：根據本局消費稅科報表20903-02-10-2編製。

Table 3-4 Sources and Levy of Vehicle License Tax

A. Sources of Vehicle License Tax

Unit : Vehicle

貨車 Trucks		農村拼裝車 Flat-bodied Trucks		曳引車 Tractors		機車 Motorcycles	
應稅 Taxable	免稅 Exempt	應稅 Taxable	免稅 Exempt	應稅 Taxable	免稅 Exempt	應稅 Taxable	免稅 Exempt
16,843	94	444	-	37	-	580	-
17,228	82	460	-	30	-	823	-
17,510	89	499	-	30	-	1,069	-
17,875	114	490	-	-	-	1,327	-
2	-	-	-	274	-	1,718	16
16,937	749	-	-	281	-	2,238	17
17,077	767	-	-	277	-	2,713	14
17,173	895	-	-	278	-	3,223	36
17,157	969	-	-	293	-	4,109	42
17,452	1,036	-	-	290	-	5,054	50

表 3-4 使用牌照稅稅源及稽徵 (續1完)

二、稽徵

單位：件；新臺幣千元

會計年度(月)別 Fiscal Year (Month)		合計 Total		小客車 Small Passenger Vehicles		大客車 Large Passenger Vehicles	
		件數 Cases	實徵淨額 Net Actual Collection	件數 Cases	實徵淨額 Net Actual Collection	件數 Cases	實徵淨額 Net Actual Collection
民國101年度	FY 2012	69,221	464,051	51,144	399,594	173	1,045
民國102年度	FY 2013	70,659	475,174	51,944	409,824	174	1,050
民國103年度	FY 2014	73,481	491,758	54,198	425,243	175	1,106
民國104年度	FY 2015	76,763	520,351	56,875	451,729	196	1,034
民國105年度	FY 2016	78,863	533,927	58,385	463,539	179	1,025
民國106年度	FY 2017	82,370	553,371	62,732	479,679	161	929
民國107年度	FY 2018	83,534	558,413	61,270	483,714	146	864
民國108年度	FY 2019	85,970	571,204	62,925	494,995	146	850
民國109年度	FY 2020	88,307	575,949	64,055	498,055	226	915
民國110年度	FY 2021	86,439	585,731	61,901	505,109	175	1,005
1 月	Jan.	2,129	9,335	1,600	8,107	3	7
2 月	Feb.	1,746	7,892	1,331	6,955	2	-4
3 月	Mar.	7,554	45,368	5,114	38,765	4	16
4 月	Apr.	41,694	309,449	29,658	267,491	57	364
5 月	May	20,800	156,317	15,114	134,786	49	296
6 月	June	2,668	14,795	1,898	13,210	-	-
7 月	July	2,372	10,881	1,734	9,665	1	0
8 月	Aug.	252	8,886	196	7,969	-	-1
9 月	Sept.	1,627	6,327	1,204	5,578	-	-
10 月	Oct.	1,789	5,595	1,274	3,725	10	63
11 月	Nov.	2,081	6,081	1,510	4,514	46	258
12 月	Dec.	1,727	4,805	1,268	4,345	3	7

資料來源：根據本局消費稅科報表20903-02-08-2編製，104年度以前表號為2613-02-04-2。

說明：本表不包括免稅資料。

Table 3-4 Sources and Levy of Vehicle License Tax (Cont.1 End)

B. Levy of Vehicle License Tax

Unit : Case ; NT\$1,000

貨車 Trucks		農村拼裝車 Flat-bodied Trucks		曳引車 Tractors		機車 Motorcycles	
件數 Cases	實徵淨額 Net Actual Collection	件數 Cases	實徵淨額 Net Actual Collection	件數 Cases	實徵淨額 Net Actual Collection	件數 Cases	實徵淨額 Net Actual Collection
16,843	58,616	-	-	444	3,842	580	991
17,228	57,717	-	-	460	5,310	823	1,219
17,510	58,430	-	-	499	5,300	1,069	1,631
17,875	60,254	-	-	490	5,301	1,327	2,034
18,188	61,297	-	-	453	5,432	1,658	2,621
18,756	63,638	-	-	499	5,790	2,222	3,335
19,013	64,483	-	-	459	5,506	2,646	3,846
19,162	65,450	-	-	453	5,436	3,244	4,474
19,380	66,095	-	-	459	5,573	4,187	5,311
19,034	67,539	-	-	468	5,770	4,861	6,308
411	1,041	-	-	9	44	106	136
305	764	-	-	12	87	96	90
1,912	5,845	-	-	7	84	517	658
9,641	35,736	-	-	177	2,674	2,161	3,184
4,580	18,542	-	-	90	1,258	967	1,435
545	1,335	-	-	7	25	218	225
416	987	-	-	11	59	210	170
31	724	-	-	1	34	24	161
274	674	-	-	5	-6	144	81
307	824	-	-	91	935	107	48
312	671	-	-	56	575	157	63
300	396	-	-	2	0	154	56

表 3-5 契稅稅源

單位：件；新臺幣千元

會計年度別 Fiscal Year	總計 Grand Total				件數 Taxable
	件數 Cases		查定稅額 Assessment Tax		
	應稅 Taxable	免稅 Exempt	應稅 Taxable	免稅 Exempt	
民國101年度 FY 2012	2,706	4	38,664	-	2,057
民國102年度 FY 2013	2,942	114	56,254	-	2,189
民國103年度 FY 2014	2,822	212	39,330	-	2,102
民國104年度 FY 2015	3,125	3	40,567	-	2,322
民國105年度 FY 2016	2,282	9	32,754	-	1,574
民國106年度 FY 2017	2,234	-	34,508	-	1,491
民國107年度 FY 2018	2,301	14	43,783	7,585	1,555
民國108年度 FY 2019	2,324	9	34,816	123	1,487
民國109年度 FY 2020	2,767	8	55,160	73	2,010
民國110年度 FY 2021	2,852	6	48,429	2,757	2,047

資料來源：根據本局財產稅科報表20903-02-11-2編製，104年度以前表號為2613-02-11-2。

Table 3-5 Sources of Deed Tax

Unit : Case ; NTS1,000

買賣契 Sale			典權契 Mortgage			
Cases	查定稅額 Assessment Tax		件數 Cases		查定稅額 Assessment Tax	
免稅 Exempt	應稅 Taxable	免稅 Exempt	應稅 Taxable	免稅 Exempt	應稅 Taxable	免稅 Exempt
4	32,452	-	-	-	-	-
83	49,352	-	-	-	-	-
1	32,996	-	-	-	-	-
1	33,222	-	-	-	-	-
-	26,241	-	-	-	-	-
-	26,490	-	-	-	-	-
-	35,126	-	-	-	-	-
-	27,664	-	-	-	-	-
-	48,439	-	-	-	-	-
1	41,165	2,714	-	-	-	-

表 3-5 契稅稅源 (續1完)

單位：件；新臺幣千元

會計年度別 Fiscal Year	交換契 Exchange				贈與契 Donation		
	件數 Cases		查定稅額 Assessment Tax		件數 Cases		查定稅額 As
	應稅 Taxable	免稅 Exempt	應稅 Taxable	免稅 Exempt	應稅 Taxable	免稅 Exempt	應稅 Taxable
民國101年度 FY 2012	21	-	241	-	628	-	5,970
民國102年度 FY 2013	23	-	236	-	730	31	6,666
民國103年度 FY 2014	18	-	177	-	702	211	6,157
民國104年度 FY 2015	13	-	46	-	790	2	7,299
民國105年度 FY 2016	-	-	-	-	705	3	6,513
民國106年度 FY 2017	6	-	18	-	735	-	7,999
民國107年度 FY 2018	2	-	4	-	744	14	8,653
民國108年度 FY 2019	11	-	36	-	824	9	7,115
民國109年度 FY 2020	6	-	15	-	750	8	6,695
民國110年度 FY 2021	4	-	32	-	801	5	7,233

資料來源：根據本局財產稅科報表20903-02-11-2編製，104年度以前表號為2613-02-11-2。

表 3-6 印花稅稅源

單位：新臺幣千元

會計年度別 Fiscal Year	合計 Total	出售印花稅票 Taxes Stamps	彙總自繳稅額		
			金融業 Finance	保險業 Insurance	教育業 Education
民國101年度 FY 2012	36,246	5,433	3,603	2,756	383
民國102年度 FY 2013	35,140	5,986	3,696	2,852	426
民國103年度 FY 2014	40,675	5,494	3,786	2,931	429
民國104年度 FY 2015	37,162	5,020	3,967	3,028	426
民國105年度 FY 2016	34,325	3,736	3,730	3,050	421
民國106年度 FY 2017	42,245	3,683	3,614	3,222	448
民國107年度 FY 2018	39,826	3,012	3,642	3,349	395
民國108年度 FY 2019	39,619	2,890	12,308	3,576	391
民國109年度 FY 2020	40,121	2,672	3,508	3,679	399
民國110年度 FY 2021	39,320	2,332	3,531	3,776	374

資料來源：根據本局消費稅及管考科報表20903-02-12-2編製，104年度以前表號為2613-02-12-2。

說明：因尾數四捨五入關係，統計表細項合計與總數略有差異。

Table 3-6 Sources of Stamp Tax

Unit : NT\$1,000

Paid by Filing a Collective Tax Return					
醫療業	傳播業	營建業	公用事業	服務業	其他
Medical Industry	Broadcasting	Construction	Utilities	Service Industry	Others
1,781	897	-	112	122	8
1,873	902	-	95	130	9
2,018	913	-	75	156	10
2,335	925	-	73	212	10
2,442	915	-	251	255	10
2,634	862	-	191	354	11
2,641	798	-	285	303	10
2,997	775	-	407	427	115
2,237	741	-	477	423	106
2,780	689	-	666	500	147

表 3-6 印花稅稅源 (續1完)

單位：新臺幣千元

會計年度別 Fiscal Year	大額繳納				
	遺產分割 協議書 Partition of Estate Agreements	不動產買賣 Real Estate Transactions	不動產交換 Real Estate Exchanges	不動產贈與 Real Estate Gifts	不動產 分割合併 Partition/Merger of Real Estate
民國101年度 FY 2012	839	4,792	18	1,466	74
民國102年度 FY 2013	767	5,267	8	976	50
民國103年度 FY 2014	964	5,976	5	933	30
民國104年度 FY 2015	1,134	7,397	18	2,075	175
民國105年度 FY 2016	1,441	5,438	27	2,018	185
民國106年度 FY 2017	1,597	5,529	58	2,634	183
民國107年度 FY 2018	1,674	7,444	22	2,356	234
民國108年度 FY 2019	1,662	7,674	57	2,558	384
民國109年度 FY 2020	1,545	8,144	12	2,523	300
民國110年度 FY 2021	2,050	7,274	13	2,519	257

資料來源：根據本局消費稅及管考科報表20903-02-12-2編製，104年度以前表號為2613-02-12-2。

Table 3-6 Sources of Stamp Tax(Cont.1 End)

Unit : NT\$1,000

Large Sum by Filing a Collective Tax Return					
承攬契據	銀錢收據	押標金收據	不動產信託	買賣動產	其他
Constructing Agreements	Receipts for Monetary Payments	Tender Bond for Monetary Payments	Real Estate Trust	Sale and Purchase of Movable Property	Others
13,093	35	-	-	0	832
8,862	26	3	-	0	3,210
12,744	335	0	-	8	3,868
9,418	702	-	1	1	276
10,058	205	1	6	0	137
17,086	49	-	-	2	87
13,406	138	-	6	1	112
11,867	70	-	6	2	141
13,043	227	-	-	2	83
12,164	137	-	1	2	105

表 3-7 娛樂稅稅源

單位：家(件)；新臺幣千元

年底 End of Year	總計		電影		歌廳		撞球場		保齡
	Grand Total		The Cinemas		Music Halls		Billards Halls		Bowling
	家數 No. of Amusement Place	實徵稅額 Actual Collection	家數 No. of Amusement Place	實徵稅額 Actual Collection	家數 No. of Amusement Place	實徵稅額 Actual Collection	家數 No. of Amusement Place	實徵稅額 Actual Collection	家數 No. of Amusement Place
民國101年底 End of 2012	498	11,642	-	-	-	-	-	-	-
民國102年底 End of 2013	490	11,908	1	267	-	-	-	-	-
民國103年底 End of 2014	477	11,511	1	517	-	-	-	-	-
民國104年底 End of 2015	454	10,710	1	374	-	-	-	-	-
民國105年底 End of 2016	403	10,917	1	327	-	-	-	-	-
民國106年底 End of 2017	387	10,466	1	324	-	-	-	-	-
民國107年底 End of 2018	379	10,447	1	300	-	-	-	-	-
民國108年底 End of 2019	420	11,313	1	274	-	-	-	-	-
民國109年底 End of 2020	386	10,882	1	134	-	-	-	-	-
民國110年底 End of 2021	359	6,639	1	116	-	-	-	-	-

資料來源：根據本局消費稅及管考科報表20903-02-13-2編製，104年度以前表號為2613-02-13-2。

說明：因尾數四捨五入關係，統計表細項合計與總數略有差異。

Table 3-7 Sources of Amusement Tax

Unit : Unit(Case) ; NT\$1,000

球館	高爾夫球場		舞廳舞場		電子遊戲機		有節目餐飲業		視聽視唱業	
Alleys	Golf Course		Dance Halls		Arcade		Entertainment Restaurants		KTV、MTV	
實徵稅額	家數	實徵稅額	家數	實徵稅額	家數	實徵稅額	家數	實徵稅額	家數	實徵稅額
Actual Collection	No. of Amusement Place	Actual Collection	No. of Amusement Place	Actual Collection	No. of Amusement Place	Actual Collection	No. of Amusement Place	Actual Collection	No. of Amusement Place	Actual Collection
	1	46	1	23	51	3,631	-	-	290	4,767
	1	56	1	18	49	3,339	-	-	298	5,334
	1	66	-	26	42	3,076	-	-	312	5,378
	1	49	-		40	2,759	-	-	295	5,487
	1	73	-		38	2,556	1	7	255	5,829
	1	76	-		36	2,585	1	20	345	5,655
	1	64	-		35	2,404	-	14	231	5,726
	1	39	-		31	2,301	-	3	242	6,339
	1	55	-		29	2,092	4	14	300	6,108
-	1	60	-	-	27	1,065	3	31	183	3,804

表 3-7 娛樂稅稅源 (續1完)

單位：家(件)；新臺幣千元

年底 End of Year	合計		資訊休閒業(網咖)		電動搖搖馬		其他 具娛樂性之選物販賣機		機動遊
	Total		Internet Cafe		Kiddie Ride		Claw Machines		Amusement
	家數 No. of Amusement Place	實徵稅額 Actual Collection	家數 No. of Amusement Place	實徵稅額 Actual Collection	家數 No. of Amusement Place	實徵稅額 Actual Collection	家數 No. of Amusement Place	實徵稅額 Actual Collection	家數 No. of Amusement Place
民國101年底 End of 2012	148	2,778	113	2,401	16	75	12	143	1
民國102年底 End of 2013	136	2,647	104	2,267	17	78	10	121	1
民國103年底 End of 2014	119	2,234	87	1,851	17	79	9	108	1
民國104年底 End of 2015	105	1,640	69	1,461	20	69	10	97	1
民國105年底 End of 2016	107	1,631	52	1,197	25	76	12	135	1
民國106年底 End of 2017	100	1,528	38	964	26	92	11	183	1
民國107年底 End of 2018	109	1,693	25	719	25	110	40	479	1
民國108年底 End of 2019	139	2,013	17	544	26	127	77	1,012	2
民國109年底 End of 2020	133	2,198	10	376	19	100	86	1,336	2
民國110年底 End of 2021	141	1,326	8	214	20	58	91	900	3

資料來源：根據本局消費稅及管考科報表20903-02-13-2編製，104年度以前表號為2613-02-13-2。

說明：因尾數四捨五入關係，統計表細項合計與總數略有差異。

Table 3-7 Sources of Amusement Tax (Cont.1 End)

Unit : Unit(Case) ; NT\$1,000

Others							臨時公演		違章補徵	
藝樂園	機動遊艇、動力飛行器		實境體感娛樂設施		其他					
Park	Mobile Yacht, Powered Aircraft		Virtual Reality Facility		Others		Temp. Public Shows		Fines of Tax Misconduct and Violation	
實徵稅額	家數	實徵稅額	家數	實徵稅額	家數	實徵稅額	件數	實徵稅額	件數	實徵稅額
Actual Collection	No. of Amusement Place	Actual Collection	No. of Amusement Place	Actual Collection	No. of Amusement Place	Actual Collection	No. of Cases	Actual Collection	No. of Cases	Actual Collection
13	4	107	-	-	2	40	7	398		
11	2	135	-	-	2	35	4	248		
12	-	174	-	-	1	10	2	214		
12	5	253	-	-	-	3	12	150		
12	5	191	-	-	12	21	-	493		
12	4	185	-	-	20	93	3	279		
12	3	267	-	-	15	106	2	247		
14	3	227	-	-	14	90	6	343		
37	-	239	-	-	16	110	8	282		
25	1	41	-	-	18	90	3	238	-	0

表 3-8 各項稅捐劃解百分率一覽表
Table 3-8 The Distribution Rate of Current Taxes

單位：%

Unit：%

稅目 Item of Tax	國庫 National Treasury	中央統籌 分配專戶 Distribution Tax of Central Gov't	直轄市庫 Municipality Treasury	市庫 City Treasury	縣庫 County Treasury	縣統籌分 配專戶 Account Distributed by County	鄉鎮庫 Township Treasuries
地價稅 Land Value Tax					50	20	30
田賦 Farming Land Tax							
土地增值稅 Land Value Increment Tax		20			80	-	-
房屋稅 House Tax					40	20	40
使用牌照稅 Vehicle License Tax					100	-	-
契稅 Deed Tax					-	20	80
印花稅 Stamp Tax					100	-	-
娛樂稅 Amusement Tax					-	-	100
特別稅 Special Tax Levies					100	-	-
罰鍰收入 Punitive Fine Revenue					100	-	-

資料來源：根據財政收支劃分法資料編製。

說明：田賦自76年第2期起停徵。

表 3-9 各項稅捐現行稅率表
Table 3-9 Current Tax Rates for Taxation

一、地價稅 Land Value Tax

課 稅 類 別 及 計 算 公 式
<p>(一)一般用地累進稅率</p> <p>第 1 級：應徵稅額＝課稅地價(未超過累進起點地價者)×稅率(10%)</p> <p>第 2 級：應徵稅額＝課稅地價(超過累進起點地價未達五倍者)×稅率(15%)－累進差額(累進起點地價×0.005)</p> <p>第 3 級：應徵稅額＝課稅地價(超過累進起點地價五倍至十倍者)×稅率(25%)－累進差額(累進起點地價×0.065)</p> <p>第 4 級：應徵稅額＝課稅地價(超過累進起點地價十倍至十五倍者)×稅率(35%)－累進差額(累進起點地價×0.175)</p> <p>第 5 級：應徵稅額＝課稅地價(超過累進起點地價十五倍至二十倍者)×稅率(45%)－累進差額(累進起點地價×0.335)</p> <p>第 6 級：應徵稅額＝課稅地價(超過累進起點地價二十倍以上者)×稅率(55%)－累進差額(累進起點地價×0.545)</p> <p>(二)特別稅率</p> <p>1.自用住宅用地：2‰</p> <p>2.勞工宿舍用地：2‰</p> <p>3.國民住宅用地：2‰</p> <p>4.公共設施保留地：6‰</p> <p>5.公有土地：10‰</p> <p>6.事業直接使用之土地，按10‰計徵地價稅，包含：</p> <p>(1)工業用地、礦業用地</p> <p>(2)私立公園、動物園、體育場所用地</p> <p>(3)寺廟、教堂用地、政府指定之名勝古蹟用地</p> <p>(4)經主管機關核准設置之加油站及依都市計畫法規定設置之供公眾使用之停車場用地</p> <p>(5)其他經行政院核定之土地</p>

資料來源：根據本局地價稅科提供資料編製。

表 3-9 各項稅捐現行稅率表 (續1)

Table 3-9 Current Tax Rates for Taxation (Cont.1)

二、土地增值稅 Land Value Increment Tax

課 稅 類 別 及 計 算 公 式

(一)一般用地累進稅率

第 1 級：應徵稅額=土地漲價總數額【超過原規定地價或前次移轉時申報現值(按臺灣地區消費者物價總指數調整後)未達百分之一百者】×稅率(20%)

第 2 級：應徵稅額=土地漲價總數額【超過原規定地價或前次移轉時申報現值(按臺灣地區消費者物價總指數調整後)在百分之一百以上未達百分之二百者】×【稅率(30%)－[(30%－20%)×減徵率]】
－累進差額(按臺灣地區消費者物價總指數調整後之原規定地價或前次移轉現值×A)

註：持有土地年限未超過20年者，無減徵，A為0.10

持有土地年限超過20年以上者，減徵率為20%，A為0.08

持有土地年限超過30年以上者，減徵率為30%，A為0.07

持有土地年限超過40年以上者，減徵率為40%，A為0.06

第 3 級：應徵稅額=土地漲價總數額【超過原規定地價或前次移轉時申報現值(按臺灣地區消費者物價總指數調整後)在百分之二百以上者】×【稅率(40%)－[(40%－20%)×減徵率]】－累進差額(按臺灣地區消費者物價總指數調整後之原規定地價或前次移轉現值×B)

註：持有土地年限未超過20年者，無減徵，B為0.30

持有土地年限超過20年以上者，減徵率為20%，B為0.24

持有土地年限超過30年以上者，減徵率為30%，B為0.21

持有土地年限超過40年以上者，減徵率為40%，B為0.18

(二)自用住宅用地單一稅率10%

資料來源：根據本局土地增值稅科提供資料編製。

表 3-9 各項稅捐現行稅率表 (續2)
Table 3-9 Current Tax Rates for Taxation (Cont.2)

三、房屋稅 House Tax

課 徵 標 的	稅 率 %
住家用	
自住或公益出租人出租使用者按現值	1.2
其他供住家用者按現值	1.5
非住家用	
供營業用者按現值	3.0
供私人醫院、診所或自由職業事務所用者按現值	3.0
人民團體等其他非供營業用者按現值	2.0
工廠自有供直接生產者按營業用稅率減半	1.5

資料來源：根據本局房屋稅科提供資料編製。

說明：依103年6月4日總統公布修正房屋稅條例第5條條文，部分房屋之稅率自同年7月1日起調整。

1、其他供住家用者，適用稅率由1.2%調整為1.5%。

2、私人醫院、診所或自由職業事務所用者，適用稅率由2%調整為3%。

表 3-9 各項稅捐現行稅率表 (續3)

單位：新臺幣元

四、使用牌照稅

汽缸總排氣量 (立方公分) Exhaust (CC)	小客車(每車乘人座位9人以下者) Small Passenger Vehicles (Seating 9 or Fewer)			大客車(每車乘人 Large Passenger Vehicles)
	自用 Private	營業用 Commercial		全年 Year
	全年 Year	全年 Year	每期 Period	
500以下 Under 500	1,620	900	450	-
501-600	2,160	1,260	630	1,080
601-1,200	4,320	2,160	1,080	1,800
1,201-1,800	7,120	3,060	1,530	2,700
1,801-2,400	11,230	6,480	3,240	3,600
2,401-3,000	15,210	9,900	4,950	4,500
3,001-3,600	28,220	16,380	8,190	5,400
3,601-4,200	28,220	16,380	8,190	6,300
4,201-4,800	46,170	24,300	12,150	7,200
4,801-5,400	46,170	24,300	12,150	8,100
5,401-6,000	69,690	33,660	16,830	9,000
6,001-6,600	69,690	33,660	16,830	9,900
6,601-7,200	117,000	44,460	22,230	10,800
7,201-7,800	117,000	44,460	22,230	11,700
7,801-8,400	151,200	56,700	28,350	12,600
8,401-9,000	151,200	56,700	28,350	13,500
9,001-9,600	151,200	56,700	28,350	14,400
9,601-10,200	151,200	56,700	28,350	15,300
10,201以上 Above 10,201	151,200	56,700	28,350	16,200

資料來源：根據本局使用牌照稅科提供資料編製。

說明：1、小客貨兩用車之稅額按自用小客車之稅額課徵；曳引車之稅額按貨車之稅額加徵30%。

2、計程車自94年12月2日起免徵。

Table 3-9 Current Tax Rates for Taxation (Cont.3)

Vehicle License Tax				Unit : N.T.\$	
座位10人以上者) (Seating 10 or more)	貨車 Trucks		汽缸總排氣量 (立方公分) Exhaust (CC)	機車 Motorcycles	
每期 Period	全年 Year	每期 Period		全年 Year	
-	900	450	150以下 Under 150	-	
540	1,080	540	151-250	800	
900	1,800	900	251-500	1,620	
1,350	2,700	1,350	501-600	2,160	
1,800	3,600	1,800	601-1,200	4,320	
2,250	4,500	2,250	1,201-1,800	7,120	
2,700	5,400	2,700	1,801以上 Above 1,801	11,230	
3,150	6,300	3,150			
3,600	7,200	3,600	臨時牌照 Vehicles with Temporary License Plate		
4,050	8,100	4,050	車別 Vehicle Type	每日稅額 Day	
4,500	9,000	4,500	小客車 Small Passenger Vehicles	41	
4,950	9,900	4,950	大客車 Large Passenger Vehicles	23	
5,400	10,800	5,400	貨車 Trucks	22	
5,850	11,700	5,850	曳引車 Tractors	28	
6,300	12,600	6,300	機車 Motorcycles	5	
6,750	13,500	6,750	試車牌照 Vehicles with Trial Run License Plate		
7,200	14,400	7,200	車別 Vehicle Type	每日稅額 Day	
7,650	15,300	7,650	汽車 Vehicles	414	
8,100	16,200	8,100	機車 Motorcycles	30	

表 3-9 各項稅捐現行稅率表 (續4)

Table 3-9 Current Tax Rates for Taxation (Cont.4)

單位：新臺幣元

四、使用牌照稅(續1完) Vehicle License Tax (Cont.1 End)

Unit : N.T.\$

馬達最大馬力 Maximum Horsepower		完全以電能為動力之電動小客車(每車乘人座位9人以下者) Small Passenger Vehicles Fully Powered by Electricity (Seating 9 or Fewer)		
		自用 Private	營業用 Commercial	
英制馬力(HP)	公制馬力(PS)	全年 Year	全年 Year	每期 Period
38以下 Under 38	38.6以下 Under 38.6	1,620	900	450
38.1-56	38.7-56.8	2,160	1,260	630
56.1-83	56.9-84.2	4,320	2,160	1,080
83.1-182	84.3-184.7	7,120	3,060	1,530
182.1-262	184.8-265.9	11,230	6,480	3,240
262.1-322	266.0-326.8	15,210	9,900	4,950
322.1-414	326.9-420.2	28,220	16,380	8,190
414.1-469	420.3-476.0	46,170	24,300	12,150
469.1-509	476.1-516.6	69,690	33,660	16,830
509.1以上 Above 509.1	516.7以上 Above 516.7	117,000	44,460	22,230
英制馬力(HP)	公制馬力(PS)	完全以電能為動力之電動大客車 (每車乘人座位10人以上者) Large Passenger Vehicles Fully Powered by Electricity (Seating 10 or more)		完全以電能為動力 之電動貨車 Trucks Fully Powered by Electricity
		全年 Year		
138以下 Under 138	140.1以下 Under 140.1	4,500		4,500
138.1-200	140.2-203	6,300		6,300
200.1-247	203.1-250.7	8,100		8,100
247.1-286	250.8-290.3	9,900		9,900
286.1-336	290.4-341	11,700		11,700
336.1-361	341.1-366.4	13,500		13,500
361.1以上 Above 361.1	366.5以上 Above 366.5	15,300		15,300
英制馬力(HP)	公制馬力(PS)	完全以電能為動力之電動機車 Motorcycles Fully Powered by Electricity		
		全年 Year		
20.19以下 Under 20.19	21.54以下 Under 21.54			-
20.20-40.03	21.55-42.71			800
40.04-50.07	42.72-53.43			1,620
50.08-58.79	53.44-62.73			2,160
58.80-114.11	62.74-121.76			4,320
114.12以上 Above 114.12	121.77以上 Above 121.77			7,120

資料來源：根據本局使用牌照稅科提供資料編製。

說明：依據使用牌照稅法第5條第2項，本市完全以電能為動力之電動汽車，自101年1月6日起至110年12月31日止免徵使用牌照稅；完全以電能為動力之電動機車，自107年1月1日起至110年12月31日止免徵使用牌照稅。

表 3-9 各項稅捐現行稅率表 (續5)
Table 3-9 Current Tax Rates for Taxation (Cont.5)

五、契稅 Deed Tax

課 徵 標 的	稅 率 %
1、買賣契按契價	6
2、典權契按契價	4
3、交換契按契價	2
4、贈與契按契價	6
5、分割契按契價	2
6、占有契按契價	6

資料來源：根據本局房屋稅科提供資料編製。

表 3-9 各項稅捐現行稅率表 (續6)
Table 3-9 Current Tax Rates for Taxation (Cont.6)

六、印花稅 Stamp Tax

課 徵 標 的	稅 率 ‰
1、銀錢收據 (但兼具營業發票性質之銀錢收據及兼具銀錢收據性質之營業發票不包括在內)	4
收受押標金收據 (營業人、機關、團體或個人書立收到票據所出具載有票據名稱、號碼及金額之收據，免貼用印花稅票)	1
2、買賣動產契據	每件新臺幣12元
3、承攬契據	1
4、典賣、讓售及分割不動產契據	1

資料來源：根據本局土地增值稅科提供資料編製。

表 3-9 各項稅捐現行稅率表 (續7完)

Table 3-9 Current Tax Rates for Taxation (Cont.7 End)

七、娛樂稅 Amusement Tax

課 徵 標 的	稅 率 %
1、電影，外國語言片	1
電影，本國語言片	0.5
2、職業性歌唱、舞蹈、馬戲、魔術、技藝表演及夜總會之各種表演	7
3、戲劇、音樂演奏、說書及非職業性歌唱、舞蹈等	1
4、各種競技比賽	2
5、舞廳或舞場	25
6、高爾夫球場	5
7、機動遊艇、動力飛行器	2.5
8、其他提供娛樂設施供人娛樂者	7
(1)電動玩具業	7
(2)KTV視唱MTV視聽	7

資料來源：根據本局使用牌照稅科提供資料編製。

說明：第2、3項娛樂項目於臺東縣政府所屬藝文展演場所(文化中心)演出者，其徵收率減半課徵。

表 3-10 查(核)定開徵數、未徵數情形

總計

單位：件；新臺幣千元

會計年度及稅目別 Fiscal Year & Item of Tax		查(核)定開徵數		實徵數		減免註銷數	
		Opening Collection for Assessed (Verified) (1)=(2)+(3)+(4)+(5)+(6)+(7)		Tax Collected (2)		Cancelled (3)	
		件數 Cases	金額 Amount	件數 Cases	金額 Amount	件數 Cases	金額 Amount
民國101年度	FY 2012	60,585	1,614,733	14,756	1,287,069	1,329	30,517
民國102年度	FY 2013	251,709	1,714,255	209,806	1,411,505	1,430	39,794
民國103年度	FY 2014	254,369	1,765,206	214,649	1,477,955	2,739	90,441
民國104年度	FY 2015	265,455	1,852,450	221,465	1,543,639	8,472	156,375
民國105年度	FY 2016	264,543	1,672,509	225,776	1,459,375	1,603	69,542
民國106年度	FY 2017	272,403	1,702,962	230,821	1,480,089	1,966	69,486
民國107年度	FY 2018	279,150	1,855,654	234,850	1,634,485	2,292	52,892
民國108年度	FY 2019	281,859	1,849,029	237,829	1,610,997	2,288	64,885
民國109年度	FY 2020	281,897	1,934,939	244,461	1,659,597	2,392	91,232
民國110年度	FY 2021	290,919	1,884,821	247,928	1,624,445	2,544	71,903
地價稅 Land Value Tax		82,782	291,180	71,349	269,802	462	661
土地增值稅 Land Value Increment Tax		5,565	386,975	5,248	345,782	246	37,462
房屋稅 House Tax		64,734	343,072	60,600	304,477	248	3,952
使用牌照稅 Vehicle License Tax		105,394	691,541	88,343	586,287	896	26,023
契稅 Deed Tax		2,976	51,641	2,862	49,474	68	1,564
印花稅 Stamp Tax		14,799	37,893	14,186	36,957	535	836
娛樂稅 Amusement Tax		4,963	8,552	3,319	6,691	76	112
特別稅 Special Tax Levies		17	19,614	16	18,399	1	1,215
臨時稅 Provisional Tax Levies		-	-	-	-	-	-
罰鍰 Fines		9,689	54,353	2,005	6,575	12	79

資料來源：根據本局稅務管理科報表20903-90-01-2及20903-90-02-2編製，104年度以前表號為2613-90-01-2及2613-90-02-2。

說明：1、總計=本年度+以前年度。

2、印花稅實徵數未含出售印花稅票收入。

3、罰鍰實徵數僅財務罰鍰，未含罰金罰鍰。

4、因尾數四捨五入關係，統計表細項合計與總數略有差異。因尾數四捨五入關係，統計表細項合計與總數略有差異。

Table 3-10 The Management of Opening Collection for Assessed (Verified)
and of Tax Not Collected

Grand Total

Unit : Case ; NT\$1,000

逾徵收期間數		逾執行期間數		逾核課期間數		未徵數餘額	
Overdue (4)		Exceeded Compulsory Execution Period (5)		Excess Assessment (6)		Balance of Tax Not Collected (7)=(8)+(9)+(10)+(11)+(12)+(13)	
件數 Cases	金額 Amount	件數 Cases	金額 Amount	件數 Cases	金額 Amount	件數 Cases	金額 Amount
502	85	-	-	131	112	39,248	257,395
5,048	70,803	-	-	114	111	35,311	192,042
3,407	40,016	-	-	119	180	33,455	156,614
2,743	19,192	-	-	127	118	32,648	133,127
129	154	-	-	138	164	36,897	143,274
106	46	-	-	124	84	39,386	153,256
502	85	-	-	131	112	41,375	168,080
235	36	-	-	164	139	41,343	172,972
216	37	-	-	182	184	34,646	183,890
211	33	-	-	21	45	40,215	188,395
177	29	-	-	-	-	10,794	20,688
-	-	-	-	-	-	71	3,732
-	-	-	-	5	14	3,881	34,630
2	0	-	-	13	32	16,140	79,199
-	-	-	-	-	-	46	603
-	-	-	-	-	-	78	100
2	0	-	-	-	-	1,566	1,749
-	-	-	-	-	-	-	-
-	-	-	-	-	-	-	-
30	3	-	-	3	0	7,639	47,695

表 3-10 查(核)定開徵數、未徵數情形 (續1)
總計 (續1)

單位：件；新臺幣千元

會計年度及稅目別 Fiscal Year & Item of Tax		未 徵 數 餘 額					
		繳款書未送達未徵數		未逾限繳日未徵數		行政救濟未徵數	
		Have not Been Served the Payment Notice (8)		Have Not Exceeded the Deadline of Payment (9)		Aministrative Remedies (10)	
		件數 Cases	金額 Amount	件數 Cases	金額 Amount	件數 Cases	金額 Amount
民國101年度	FY 2012	5,060	6,163	1,447	10,723	1	7
民國102年度	FY 2013	3,205	6,545	1,479	12,549	2	40
民國103年度	FY 2014	3,275	4,832	1,944	12,752	13	2,906
民國104年度	FY 2015	3,098	4,106	3,834	13,652	17	4,548
民國105年度	FY 2016	3,151	4,457	5,227	20,255	-	-
民國106年度	FY 2017	2,999	3,666	2,299	11,027	5	12
民國107年度	FY 2018	3,079	3,678	1,068	8,727	-	-
民國108年度	FY 2019	2,996	3,839	1,239	10,607	-	-
民國109年度	FY 2020	2,674	3,326	727	11,896	9	26
民國110年度	FY 2021	2,456	4,822	1,084	7,125	-	-
地價稅	Land Value Tax	2,424	2,882	264	1,228	-	-
土地增值稅	Land Value Increment Tax	27	1,934	41	1,362	-	-
房屋稅	House Tax	2	6	340	2,402	-	-
使用牌照稅	Vehicle License Tax	-	-	159	727	-	-
契稅	Deed Tax	-	-	44	574	-	-
印花稅	Stamp Tax	3	1	75	99	-	-
娛樂稅	Amusement Tax	-	-	10	7	-	-
特別稅	Special Tax Levies	-	-	-	-	-	-
臨時稅	Provisional Tax Levies	-	-	-	-	-	-
罰鍰	Fines	-	-	151	726	-	-

資料來源：根據本局稅務管理科報表20903-90-01-2及20903-90-02-2編製，104年度以前表號為2613-90-01-2及2613-90-02-2。

說明：因尾數四捨五入關係，統計表細項合計與總數略有差異。因尾數四捨五入關係，統計表細項合計與總數略有差異。

Table 3-10 The Management of Opening Collection for Assessed (Verified)
and of Tax Not Collected (Cont.1)

Grand Total (Cont.1)

Unit : Case ; NT\$1,000

Balance of Tax Not Collected							
分期繳納 未徵數		特殊原因未徵數		欠稅數		送達未逾滯納期欠稅數	
Pay by Stages (11)		Special Reason (12)		Tax in Arrears (13)=(14)+...+(20)		Delivery of Notice not yet Exceeded Delinquency Period (14)	
件數 Cases	金額 Amount	件數 Cases	金額 Amount	件數 Cases	金額 Amount	件數 Cases	金額 Amount
-	-	4,279	1,165	29,289	238,950	665	3,391
-	-	5,173	1,037	25,452	171,871	454	2,090
-	-	5,376	1,093	22,847	135,031	338	2,990
-	-	5,870	1,201	19,829	109,620	191	675
-	-	6,035	1,264	22,484	117,298	346	1,100
8	259	6,191	1,425	27,884	136,866	618	2,267
10	206	6,315	1,671	30,903	153,798	480	2,221
8	133	5,863	1,641	31,237	156,753	752	3,842
25	8,869	5,712	1,729	25,499	158,045	207	1,923
20	13,406	5,844	1,686	30,811	161,356	395	1,905
8	6,218	5,390	1,330	2,708	9,030	19	494
-	-	-	-	3	436	1	3
12	7,188	56	9	3,471	25,025	11	16
-	-	314	323	15,667	78,149	140	541
-	-	1	0	1	29	-	-
-	-	-	-	-	-	-	-
-	-	-	-	1,556	1,742	20	17
-	-	-	-	-	-	-	-
-	-	-	-	-	-	-	-
-	-	83	24	7,405	46,945	204	834

表 3-10 查(核)定開徵數、未徵數情形(續2)
總計(續2完)

單位：件；新臺幣千元

會計年度及稅目別 Fiscal Year & Item of Tax		未 徵 數 餘 額				
		欠 稅 數				
		待移送執行		移送執行未結		取
		Pending for Compulsory Execution (15)		Pending Case Under Compulsory Execution (16)		未逾徵 (17)
		件數 Cases	金額 Amount	件數 Cases	金額 Amount	件數 Cases
民國101年度	FY 2012	879	2,114	11,288	61,770	13,694
民國102年度	FY 2013	995	2,535	8,378	80,411	15,521
民國103年度	FY 2014	668	1,743	7,660	55,116	14,148
民國104年度	FY 2015	683	2,173	6,401	43,050	12,512
民國105年度	FY 2016	1,079	3,836	8,161	43,579	12,859
民國106年度	FY 2017	1,278	4,044	11,110	55,280	11,776
民國107年度	FY 2018	704	2,318	12,051	63,821	13,629
民國108年度	FY 2019	732	1,591	10,417	58,141	14,347
民國109年度	FY 2020	836	1,635	8,497	43,771	15,939
民國110年度	FY 2021	709	1,894	7,145	38,494	11,957
地價稅 Land Value Tax		706	1,889	390	4,093	937
土地增值稅 Land Value Increment Tax		-	-	-	-	2
房屋稅 House Tax		2	5	2,449	7,907	577
使用牌照稅 Vehicle License Tax		-	-	3,202	21,406	6,587
契稅 Deed Tax		-	-	-	-	-
印花稅 Stamp Tax		-	-	-	-	-
娛樂稅 Amusement Tax		1	0	101	94	376
特別稅 Special Tax Levies		-	-	-	-	-
臨時稅 Provisional Tax Levies		-	-	-	-	-
罰鍰 Fines		-	-	1,003	4,992	3,478

資料來源：根據本局稅務管理科報表20903-90-01-2及20903-90-02-2編製，104年度以前表號為2613-90-01-2及2613-90-02-2。

說明：1、100年度至105年度之取得執行憑證數欄位未統計其細項。

2、印花稅實徵數未含出售印花稅票收入。

3、因尾數四捨五入關係，統計表細項合計與總數略有差異。因尾數四捨五入關係，統計表細項合計與總數略有差異。

Table 3-10 The Management of Opening Collection for Assessed (Verified)
and of Tax Not Collected (Cont.2)

Grand Total (Cont.2 End)

Unit : Case ; NTS1,000

Balance of Tax Not Collected						
Tax in Arrears						
得執行憑證數 Execution Certificate			移送執行結(銷)案		無法執行欠稅數	
收期間	已逾徵收期間惟未逾執行期間					
Collection Period	Exceeded Collection Period Not Yet Exceeded Compulsory Execution Period		Cases Closed Under Compulsory Execution		Unable to Carry out Compulsory Execution	
	(18)		(19)		(20)	
金額 Amount	件數 Cases	金額 Amount	件數 Cases	金額 Amount	件數 Cases	金額 Amount
66,410	4,025	19,608	-	-	14	2
86,832	-	-	-	-	104	3
75,179	-	-	-	-	33	3
63,718	-	-	10	1	32	3
68,779	-	-	5	1	34	3
59,674	3,074	15,599	2	0	26	3
65,828	4,025	19,608	-	-	14	2
69,615	4,972	23,562	1	0	16	2
83,424	5	27,290	-	-	15	2
54,099	10,590	64,962	-	-	15	2
1,092	644	1,462	-	-	12	1
433	-	-	-	-	-	-
4,833	431	12,263	-	-	1	0
30,656	5,737	25,545	-	-	1	0
-	1	29	-	-	-	-
-	-	-	-	-	-	-
357	1,058	1,273	-	-	-	-
-	-	-	-	-	-	-
-	-	-	-	-	-	-
16,728	2,719	24,391	-	-	1	0

表 3-10 查(核)定開徵數、未徵數情形 (續3)

一、本年度

單位：件；新臺幣千元

會計年度及稅目別 Fiscal Year & Item of Tax		查(核)定開徵數		實徵數		減免註銷數	
		Opening Collection for Assessed (Verified) (1)=(2)+(3)+(4)+(5)+(6)+(7)		Tax Collected (2)		Cancelled (3)	
		件數 Cases	金額 Amount	件數 Cases	金額 Amount	件數 Cases	金額 Amount
民國101年度	FY 2012	15,395	1,327,096	190	1,244,431	1,440	29,719
民國102年度	FY 2013	210,069	1,458,687	195,589	1,368,246	1,451	37,681
民國103年度	FY 2014	216,945	1,572,769	200,942	1,430,866	2,946	89,708
民國104年度	FY 2015	230,105	1,695,894	209,066	1,502,800	8,714	153,765
民國105年度	FY 2016	229,810	1,537,786	212,575	1,415,208	1,666	69,550
民國106年度	FY 2017	233,054	1,558,966	215,979	1,436,885	2,041	71,112
民國107年度	FY 2018	236,536	1,694,783	220,284	1,591,847	2,403	52,094
民國108年度	FY 2019	236,706	1,678,477	220,850	1,564,239	2,344	62,854
民國109年度	FY 2020	243,660	1,764,458	229,804	1,619,636	2,544	91,516
民國110年度	FY 2021	248,471	1,699,789	234,857	1,576,379	2,681	70,537
地價稅 Land Value Tax		71,326	273,933	65,959	261,155	448	660
土地增值稅 Land Value Increment Tax		5,488	377,585	5,203	339,943	240	36,153
房屋稅 House Tax		60,624	311,947	59,022	295,102	244	3,877
使用牌照稅 Vehicle License Tax		88,229	614,877	84,115	568,470	928	25,963
契稅 Deed Tax		2,916	50,125	2,807	48,327	64	1,223
印花稅 Stamp Tax		14,687	37,694	13,942	36,335	670	1,260
娛樂稅 Amusement Tax		3,151	6,562	2,981	6,375	76	112
特別稅 Special Tax Levies		17	19,614	16	18,399	1	1,215
臨時稅 Provisional Tax Levies		-	-	-	-	-	-
罰鍰 Fines		2,033	7,453	812	2,272	10	74

資料來源：根據本局稅務管理科報表20903-90-01-2及20903-90-02-2編製，104年度以前表號為2613-90-01-2及2613-90-02-2。

說明：1、印花稅本年度實徵數未含出售印花稅票收入。

2、罰鍰本年度實徵數僅財務罰鍰，未含罰金罰鍰。

3、因尾數四捨五入關係，統計表細項合計與總數略有差異。因尾數四捨五入關係，統計表細項合計與總數略有差異。

Table 3-10 The Management of Opening Collection for Assessed (Verified)
and of Tax Not Collected (Cont.3)

A. Current Fiscal Year

Unit : Case ; NT\$1,000

逾徵收期間數		逾執行期間數		逾核課期間數		未徵數餘額	
Overdue (4)		Exceeded Compulsory Execution Period (5)		Excess Assessment (6)		Balance of Tax Not Collected (7)=(8)+(9)+(10)+(11)+(12)+(13)	
件數 Cases	金額 Amount	件數 Cases	金額 Amount	件數 Cases	金額 Amount	件數 Cases	金額 Amount
-	-	-	-	-	-	13,765	52,946
-	-	-	-	2	6	13,027	52,754
-	-	-	-	-	-	13,057	52,196
-	-	-	-	-	-	12,325	39,329
-	-	-	-	-	-	15,569	53,029
-	-	-	-	-	-	15,034	50,969
-	-	-	-	-	-	13,849	50,842
-	-	-	-	-	-	13,512	51,385
-	-	-	-	-	-	11,312	53,305
-	-	-	-	-	-	10,933	52,874
-	-	-	-	-	-	4,919	12,118
-	-	-	-	-	-	45	1,489
-	-	-	-	-	-	1,358	12,968
-	-	-	-	-	-	3,186	20,444
-	-	-	-	-	-	45	574
-	-	-	-	-	-	75	99
-	-	-	-	-	-	94	75
-	-	-	-	-	-	-	-
-	-	-	-	-	-	-	-
-	-	-	-	-	-	1,211	5,107

表 3-10 查(核)定開徵數、未徵數情形 (續4)

一、本年度 (續1)

單位：件；新臺幣千元

會計年度及稅目別 Fiscal Year & Item of Tax		未 徵 數 餘 額					
		繳款書未送達未徵數		未逾限繳日未徵數		行政救濟未徵數	
		Have not Been Served the Payment Notice (8)		Have Not Exceeded the Deadline of Payment (9)		Aministrative Remedies (10)	
		件數 Cases	金額 Amount	件數 Cases	金額 Amount	件數 Cases	金額 Amount
民國101年度	FY 2012	4,999	4,994	1,438	10,091	1	7
民國102年度	FY 2013	3,151	6,276	1,460	12,472	2	40
民國103年度	FY 2014	3,221	4,544	1,916	12,504	13	2,906
民國104年度	FY 2015	3,045	3,840	2,936	10,901	6	2,495
民國105年度	FY 2016	3,128	4,075	4,166	17,502	-	-
民國106年度	FY 2017	2,968	3,526	2,088	9,555	5	12
民國107年度	FY 2018	3,079	3,678	1,059	8,094	-	-
民國108年度	FY 2019	2,990	3,640	1,238	10,607	-	-
民國109年度	FY 2020	2,674	3,326	714	9,256	9	26
民國110年度	FY 2021	2,414	2,991	871	6,764	-	-
地價稅	Land Value Tax	2,409	2,862	239	1,195	-	-
土地增值稅	Land Value Increment Tax	3	123	41	1,362	-	-
房屋稅	House Tax	2	6	155	2,082	-	-
使用牌照稅	Vehicle License Tax	-	-	156	719	-	-
契稅	Deed Tax	-	-	44	574	-	-
印花稅	Stamp Tax	-	-	75	99	-	-
娛樂稅	Amusement Tax	-	-	10	7	-	-
特別稅	Special Tax Levies	-	-	-	-	-	-
臨時稅	Provisional Tax Levies	-	-	-	-	-	-
罰鍰	Fines	-	-	151	726	-	-

資料來源：根據本局稅務管理科報表20903-90-01-2及20903-90-02-2編製，104年度以前表號為2613-90-01-2及2613-90-02-2。

說明：因尾數四捨五入關係，統計表細項合計與總數略有差異。因尾數四捨五入關係，統計表細項合計與總數略有差異。

Table 3-10 The Management of Opening Collection for Assessed (Verified)
and of Tax Not Collected (Cont.4)

A. Current Fiscal Year (Cont.1)

Unit : Case ; NT\$1,000

Balance of Tax Not Collected							
分期繳納 未徵數		特殊原因未徵數		欠稅數		送達未逾滯納期欠稅數	
Pay by Stages (11)		Special Reason (12)		Tax in Arrears (13)=(14)+...+(20)		Delivery of Notice not yet Exceeded Delinquency Period (14)	
件數 Cases	金額 Amount	件數 Cases	金額 Amount	件數 Cases	金額 Amount	件數 Cases	金額 Amount
-	-	-	-	7,327	37,855	665	3,391
-	-	1,729	291	6,685	33,674	447	1,915
-	-	1,853	315	6,054	31,926	319	2,852
-	-	1,946	341	4,392	21,752	187	656
-	-	1,913	326	6,362	31,126	261	860
8	259	1,820	408	8,145	37,209	586	2,151
10	206	2,036	506	7,665	38,358	480	2,221
8	133	1,913	474	7,363	36,532	747	3,810
25	8,869	1,687	489	6,203	31,339	207	1,923
17	12,245	1,631	368	6,000	30,505	395	1,905
7	5,356	1,523	327	741	2,378	19	494
-	-	-	-	1	3	1	3
10	6,888	56	9	1,135	3,983	11	16
-	-	51	32	2,979	19,693	140	541
-	-	1	0	-	-	-	-
-	-	-	-	-	-	-	-
-	-	-	-	84	67	20	17
-	-	-	-	-	-	-	-
-	-	-	-	-	-	-	-
-	-	-	-	1,060	4,381	204	834

表 3-10 查(核)定開徵數、未徵數情形(續5)

一、本年度(續2完)

單位：件；新臺幣千元

會計年度及稅目別 Fiscal Year & Item of Tax		未徵數餘額				
		欠稅數				
		待移送執行		移送執行未結		取
		Pending for Compulsory Execution (15)		Pending Case Under Compulsory Execution (16)		未逾徵 (17)
		件數 Cases	金額 Amount	件數 Cases	金額 Amount	件數 Cases
民國101年度	FY 2012	879	2,114	5,458	30,761	325
民國102年度	FY 2013	959	2,495	4,966	27,816	311
民國103年度	FY 2014	662	1,721	4,726	25,685	347
民國104年度	FY 2015	676	2,148	3,431	18,538	97
民國105年度	FY 2016	859	3,315	5,082	26,377	160
民國106年度	FY 2017	1,228	3,984	5,993	29,893	338
民國107年度	FY 2018	704	2,318	6,221	32,812	260
民國108年度	FY 2019	731	1,582	5,701	30,246	184
民國109年度	FY 2020	824	1,629	4,821	26,232	351
民國110年度	FY 2021	704	1,876	4,425	24,426	476
地價稅 Land Value Tax		701	1,870	21	14	-
土地增值稅 Land Value Increment Tax		-	-	-	-	-
房屋稅 House Tax		2	5	1,090	3,869	32
使用牌照稅 Vehicle License Tax		-	-	2,585	17,627	254
契稅 Deed Tax		-	-	-	-	-
印花稅 Stamp Tax		-	-	-	-	-
娛樂稅 Amusement Tax		1	0	55	38	8
特別稅 Special Tax Levies		-	-	-	-	-
臨時稅 Provisional Tax Levies		-	-	-	-	-
罰鍰 Fines		-	-	674	2,879	182

資料來源：根據本局稅務管理科報表20903-90-01-2及20903-90-02-2編製，104年度以前表號為2613-90-01-2及2613-90-02-2。

說明：1、100年度至105年度之取得執行憑證數欄位未統計其細項。

2、因尾數四捨五入關係，統計表細項合計與總數略有差異。因尾數四捨五入關係，統計表細項合計與總數略有差異。

Table 3-10 The Management of Opening Collection for Assessed (Verified)
and of Tax Not Collected (Cont.5)

A. Current Fiscal Year (Cont.2 End)

Unit : Case ; NTS1,000

Balance of Tax Not Collected						
Tax in Arrears						
得執行憑證數 Execution Certificate			移送執行結(銷)案		無法執行欠稅數	
收期間	已逾徵收期間惟未逾執行期間		Cases Closed Under Compulsory Execution (19)		Unable to Carry out Compulsory Execution (20)	
Collection Period	Exceeded Collection Period Not Yet Exceeded Compulsory Execution Period (18)					
金額 Amount	件數 Cases	金額 Amount	件數 Cases	金額 Amount	件數 Cases	金額 Amount
1,589	-	-	-	-	-	-
1,448	-	-	-	-	2	-
1,668	-	-	-	-	-	-
409	-	-	1	0	-	-
574	-	-	-	-	-	-
1,181	-	-	-	-	-	-
1,007	-	-	-	-	-	-
894	-	-	-	-	-	-
1,556	-	-	-	-	-	-
2,298	-	-	-	-	-	-
-	-	-	-	-	-	-
-	-	-	-	-	-	-
93	-	-	-	-	-	-
1,524	-	-	-	-	-	-
-	-	-	-	-	-	-
-	-	-	-	-	-	-
12	-	-	-	-	-	-
-	-	-	-	-	-	-
-	-	-	-	-	-	-
669	-	-	-	-	-	-

表 3-10 查(核)定開徵數、未徵數情形 (續6)

二、以前年度

單位：件；新臺幣千元

會計年度及稅目別 Fiscal Year & Item of Tax		查(核)定開徵數		實徵數		減免註銷數	
		Opening Collection for Assessed (Verified) (1)=(2)+(3)+(4)+(5)+(6)+(7)		Tax Collected (2)		Cancelled (3)	
		件數 Cases	金額 Amount	件數 Cases	金額 Amount	件數 Cases	金額 Amount
民國101年度	FY 2012	45,190	287,637	15,059	44,046	101	1,735
民國102年度	FY 2013	41,640	255,569	14,217	43,259	-21	2,113
民國103年度	FY 2014	37,424	192,436	13,707	47,089	-207	732
民國104年度	FY 2015	35,350	156,556	12,399	40,838	-242	2,610
民國105年度	FY 2016	34,733	134,723	13,201	44,167	-63	-8
民國106年度	FY 2017	39,349	143,996	14,842	43,205	-75	-1,626
民國107年度	FY 2018	42,614	160,871	14,566	42,638	-111	798
民國108年度	FY 2019	45,153	170,552	16,979	46,758	-56	2,031
民國109年度	FY 2020	38,237	170,481	14,657	39,960	-152	-285
民國110年度	FY 2021	42,448	185,032	13,071	48,066	-137	1,366
地價稅 Land Value Tax		11,456	17,247	5,390	8,647	14	2
土地增值稅 Land Value Increment Tax		77	9,390	45	5,839	6	1,309
房屋稅 House Tax		4,110	31,125	1,578	9,375	4	75
使用牌照稅 Vehicle License Tax		17,165	76,664	4,228	17,817	-32	61
契稅 Deed Tax		60	1,517	55	1,147	4	341
印花稅 Stamp Tax		112	199	244	622	-135	-425
娛樂稅 Amusement Tax		1,812	1,990	338	315	-	-
特別稅 Special Tax Levies		-	-	-	-	-	-
臨時稅 Provisional Tax Levies		-	-	-	-	-	-
罰鍰 Fines		7,656	46,900	1,193	4,304	2	4

資料來源：根據本局稅務管理科報表20903-90-01-2及20903-90-02-2編製，104年度以前表號為2613-90-01-2及2613-90-02-2。

說明：1、印花稅以前年度實徵數未含出售印花稅票收入。

2、罰鍰以前年度實徵數僅財務罰鍰，未含罰金罰鍰。

3、因尾數四捨五入關係，統計表細項合計與總數略有差異。因尾數四捨五入關係，統計表細項合計與總數略有差異。

Table 3-10 The Management of Opening Collection for Assessed (Verified)
and of Tax Not Collected (Cont.6)

B. Previous Fiscal Years

Unit : Case ; NT\$1,000

逾徵收期間數		逾執行期間數		逾核課期間數		未徵數餘額	
Overdue (4)		Exceeded Compulsory Execution Period (5)		Excess Assessment (6)		Balance of Tax Not Collected (7)=(8)+(9)+(10)+(11)+(12)+(13)	
件數 Cases	金額 Amount	件數 Cases	金額 Amount	件數 Cases	金額 Amount	件數 Cases	金額 Amount
4,497	37,323	-	-	50	84	25,483	204,449
5,048	70,803	-	-	112	105	22,284	139,289
3,407	40,016	-	-	119	180	20,398	104,419
2,743	19,192	-	-	127	118	20,323	93,798
129	154	-	-	138	164	21,328	90,246
106	46	-	-	124	84	24,352	102,287
502	85	-	-	131	112	27,526	117,238
235	36	-	-	164	139	27,831	121,587
216	37	-	-	182	184	23,334	130,585
211	33	-	-	21	45	29,282	135,522
177	29	-	-	-	-	5,875	8,570
-	-	-	-	-	-	26	2,243
-	-	-	-	5	14	2,523	21,662
2	0	-	-	13	32	12,954	58,754
-	-	-	-	-	-	1	29
-	-	-	-	-	-	3	1
2	0	-	-	-	-	1,472	1,674
-	-	-	-	-	-	-	-
-	-	-	-	-	-	-	-
30	3	-	-	3	0	6,428	42,588

表 3-10 查(核)定開徵數、未徵數情形(續7)
二、以前年度(續1)

單位：件；新臺幣千元

會計年度及稅目別 Fiscal Year & Item of Tax		未 徵 數 餘 額					
		繳款書未送達未徵數		未逾限繳日未徵數		行政救濟未徵數	
		Have not Been Served the Payment Notice (8)		Have Not Exceeded the Deadline of Payment (9)		Aministrative Remedies (10)	
		件數 Cases	金額 Amount	件數 Cases	金額 Amount	件數 Cases	金額 Amount
民國101年度	FY 2012	61	1,169	32	93	10	1,366
民國102年度	FY 2013	54	269	19	77	-	-
民國103年度	FY 2014	54	288	28	247	-	-
民國104年度	FY 2015	53	266	898	2,751	11	2,052
民國105年度	FY 2016	23	382	1,061	2,753	-	-
民國106年度	FY 2017	31	140	211	1,472	-	-
民國107年度	FY 2018	-	-	9	633	-	-
民國108年度	FY 2019	6	199	1	0	-	-
民國109年度	FY 2020	-	-	13	2,640	-	-
民國110年度	FY 2021	42	1,831	213	360	-	-
地價稅	Land Value Tax	15	20	25	33	-	-
土地增值稅	Land Value Increment Tax	24	1,810	-	-	-	-
房屋稅	House Tax	-	-	185	320	-	-
使用牌照稅	Vehicle License Tax	-	-	3	7	-	-
契稅	Deed Tax	-	-	-	-	-	-
印花稅	Stamp Tax	3	1	-	-	-	-
娛樂稅	Amusement Tax	-	-	-	-	-	-
特別稅	Special Tax Levies	-	-	-	-	-	-
臨時稅	Provisional Tax Levies	-	-	-	-	-	-
罰鍰	Fines	-	-	-	-	-	-

資料來源：根據本局稅務管理科報表20903-90-01-2及20903-90-02-2編製，104年度以前表號為2613-90-01-2及2613-90-02-2。

說明：因尾數四捨五入關係，統計表細項合計與總數略有差異。因尾數四捨五入關係，統計表細項合計與總數略有差異。

Table 3-10 The Management of Opening Collection for Assessed (Verified)
and of Tax Not Collected (Cont.7)

B. Previous Fiscal Years (Cont.1)

Unit : Case ; NT\$1,000

Balance of Tax Not Collected							
分期繳納 未徵數		特殊原因未徵數		欠稅數		送達未逾滯納期欠稅數	
Pay by Stages (11)		Special Reason (12)		Tax in Arrears (13)=(14)+...+(20)		Delivery of Notice not yet Exceeded Delinquency Period (14)	
件數 Cases	金額 Amount	件數 Cases	金額 Amount	件數 Cases	金額 Amount	件數 Cases	金額 Amount
-	-	3,418	725	21,962	201,095	-	-
-	-	3,444	746	18,767	138,197	7	175
-	-	3,523	778	16,793	103,105	19	137
-	-	3,924	860	15,437	87,869	4	19
-	-	4,122	938	16,122	86,172	85	240
-	-	4,371	1,018	19,739	99,657	32	116
-	-	4,279	1,165	23,238	115,440	-	-
-	-	3,950	1,167	23,874	120,221	5	32
-	-	4,025	1,240	19,296	126,705	-	-
3	1,162	4,213	1,318	24,811	130,850	-	-
1	862	3,867	1,003	1,967	6,652	-	-
-	-	-	-	2	433	-	-
2	300	-	-	2,336	21,042	-	-
-	-	263	291	12,688	58,456	-	-
-	-	-	-	1	29	-	-
-	-	-	-	-	-	-	-
-	-	-	-	1,472	1,674	-	-
-	-	-	-	-	-	-	-
-	-	-	-	-	-	-	-
-	-	83	24	6,345	42,564	-	-

表 3-10 查(核)定開徵數、未徵數情形(續8完)

二、以前年度(續2完)

單位：件；新臺幣千元

會計年度及稅目別 Fiscal Year & Item of Tax		未徵數餘額				
		待移送執行		移送執行未結		取
		Pending for Compulsory Execution (15)		Pending Case Under Compulsory Execution (16)		未逾徵 Not Yet Exceeded (17)
		件數 Cases	金額 Amount	件數 Cases	金額 Amount	件數 Cases
民國101年度	FY 2012	65	13	2,646	98,111	19,200
民國102年度	FY 2013	36	40	3,412	52,595	15,210
民國103年度	FY 2014	6	22	2,934	29,432	13,801
民國104年度	FY 2015	7	24	2,970	24,512	12,415
民國105年度	FY 2016	220	521	3,079	17,202	12,699
民國106年度	FY 2017	50	60	5,117	25,386	11,438
民國107年度	FY 2018	-	-	5,830	31,009	13,369
民國108年度	FY 2019	1	9	4,716	27,895	14,163
民國109年度	FY 2020	12	6	3,676	17,539	15,588
民國110年度	FY 2021	5	19	2,720	14,067	11,481
地價稅 Land Value Tax		5	19	369	4,079	937
土地增值稅 Land Value Increment Tax		-	-	-	-	2
房屋稅 House Tax		-	-	1,359	4,038	545
使用牌照稅 Vehicle License Tax		-	-	617	3,779	6,333
契稅 Deed Tax		-	-	-	-	-
印花稅 Stamp Tax		-	-	-	-	-
娛樂稅 Amusement Tax		-	-	46	57	368
特別稅 Special Tax Levies		-	-	-	-	-
臨時稅 Provisional Tax Levies		-	-	-	-	-
罰鍰 Fines		-	-	329	2,114	3,296

資料來源：根據本局稅務管理科報表20903-90-01-2及20903-90-02-2編製，104年度以前表號為2613-90-01-2及2613-90-02-2。

說明：1、100年度至105年度之取得執行憑證數欄位未統計其細項。

2、因尾數四捨五入關係，統計表細項合計與總數略有差異。因尾數四捨五入關係，統計表細項合計與總數略有差異。

Table 3-10 The Management of Opening Collection for Assessed (Verified)
and of Tax Not Collected (Cont.8 End)

B. Previous Fiscal Years (Cont.2 End)

Unit : Case ; NTS\$1,000

Balance of Tax Not Collected						
Tax in Arrears						
得執行憑證數 Execution Certificate			移送執行結(銷)案		無法執行欠稅數	
收期間	已逾徵收期間惟未逾執行期間		Cases Closed Under Compulsory Execution		Unable to Carry out Compulsory Execution	
Collection Period	Exceeded Collection Period Not Yet Exceeded Compulsory Execution Period					
	(18)		(19)		(20)	
金額 Amount	件數 Cases	金額 Amount	件數 Cases	金額 Amount	件數 Cases	金額 Amount
102,970	-	-	-	-	51	2
85,384	-	-	-	-	102	3
73,511	-	-	-	-	33	3
63,309	-	-	9	1	32	3
68,205	-	-	5	1	34	3
58,493	3,074	15,599	2	0	26	3
64,821	4,025	19,608	-	-	14	2
68,721	4,972	23,562	1	0	16	2
81,868	5	27,290	-	-	15	2
51,800	10,590	64,962	-	-	15	2
1,092	644	1,462	-	-	12	1
433	-	-	-	-	-	-
4,740	431	12,263	-	-	1	0
29,132	5,737	25,545	-	-	1	0
-	1	29	-	-	-	-
-	-	-	-	-	-	-
345	1,058	1,273	-	-	-	-
-	-	-	-	-	-	-
-	-	-	-	-	-	-
16,059	2,719	24,391	-	-	1	0

表 3-11 違章漏稅案件處理及財務罰鍰執行情形

單位：件；新臺幣千元

會計年度及稅目別 Fiscal Year & Item of Tax	受理情形 Cases Accepted			本期審理情形 Interrogated in This Term					
	合計 Total (1)	上期未 結件數 No. of Pending of Last Term (2)	本期受 理件數 No. of Accepted in This Term (3)	依法免 議件數 No. of Not Indictable by Law (4)	依法免 罰件數 No. of Fine Free (5)	依法併 案件數 No. of Consolidated (6)	依法註 銷件數 No. of Cancelled (7)	處罰 Fined	
								件數 No. (8)	金額 Amount (9)
民國101年度 FY 2012	2,155	-	2,155	24	60			2,071	21,194
民國102年度 FY 2013	2,294	-	2,294	164	37			2,094	18,680
民國103年度 FY 2014	2,307	-	2,307	46	29			2,232	18,248
民國104年度 FY 2015	1,302	2	1,300	21	32			1,249	9,937
民國105年度 FY 2016	829	-	829	64	38			724	2,546
民國106年度 FY 2017	8,041	4	8,037	1,823	1,782			4,434	13,050
民國107年度 FY 2018	7,339	1	7,338	259	2,752			4,328	15,936
民國108年度 FY 2019	2,175	-	2,175	16	76	4	-	2,079	5,392
民國109年度 FY 2020	2,010	-	2,010	11	105	-	-	1,894	7,234
民國110年度 FY 2021	1,904	-	1,904	24	100	-	-	1,780	6,806
地價稅 Land Value Tax	-	-	-	-	-	-	-	-	-
土地增值稅 Land Value Increment Tax	-	-	-	-	-	-	-	-	-
房屋稅 House Tax	-	-	-	-	-	-	-	-	-
使用牌照稅 Vehicle License Tax	1,902	-	1,902	24	99	-	-	1,779	6,804
契稅 Deed Tax	-	-	-	-	-	-	-	-	-
印花稅 Stamp Tax	1	-	1	-	-	-	-	1	2
娛樂稅 Amusement Tax	1	-	1	-	1	-	-	-	-
特別稅 Special Tax Levies	-	-	-	-	-	-	-	-	-
臨時稅 Provisional Tax Levies	-	-	-	-	-	-	-	-	-

資料來源：根據本局稅務管理科報表20903-90-03-2編製，104年度以前表號為2613-90-03-2。

說明：1、本表各欄數字之關係如下：(1)=(2)+(3)=(4)+(5)+(6)+(7)+(8)+(10)，(2)=上期(10)，(11)=(13)+(15)，(12)=(14)+(16)。

2、108年度起轉換資料產出平台，或未能符合本表公式。

3、因尾數四捨五入關係，統計表細項合計與總數略有差異。因尾數四捨五入關係，統計表細項合計與總數略有差異。

表 3-11 違章漏稅案件處理及財務罰鍰執行情形 (續1完)

單位：件；新臺幣千元

會計年度及稅目別 Fiscal Year & Item of Tax		本期執行情形 Executed in This Term						
		合計		移送繳納		發給執行憑證		撤
		Total		Fined Paid		Giving Execution Evidence		With
		件數 No. (19)	金額 Amount (20)	件數 No. (21)	金額 Amount (22)	件數 No. (23)	金額 Amount (24)	件數 No. (25)
民國101年度	FY 2012	1,681	18,516	1,129	11,871	539	6,564	
民國102年度	FY 2013	3,198	34,839	1,004	10,115	2,173	24,493	
民國103年度	FY 2014	2,507	25,573	992	9,364	1,498	15,982	
民國104年度	FY 2015	2,513	23,262	1,128	10,230	1,377	12,982	
民國105年度	FY 2016	1,516	14,581	521	4,644	994	9,937	
民國106年度	FY 2017	843	8,896	272	2,344	569	6,534	
民國107年度	FY 2018	2,616	12,650	1,174	4,450	1,441	8,200	
民國108年度	FY 2019	3,824	20,140	2,655	14,047	1,169	6,093	
民國109年度	FY 2020	2,424	13,213	1,036	4,306	1,388	8,907	
民國110年度	FY 2021	2,241	11,244	965	4,368	1,275	6,867	-
地價稅	Land Value Tax	-	-	-	-	-	-	-
土地增值稅	Land Value Increment Tax	-	-	-	-	-	-	-
房屋稅	House Tax	-	-	-	-	-	-	-
使用牌照稅	Vehicle License Tax	2,241	11,244	965	4,368	1,275	6,867	-
契稅	Deed Tax	-	-	-	-	-	-	-
印花稅	Stamp Tax	-	-	-	-	-	-	-
娛樂稅	Amusement Tax	-	-	-	-	-	-	-
特別稅	Special Tax Levies	-	-	-	-	-	-	-
臨時稅	Provisional Tax Levies	-	-	-	-	-	-	-

資料來源：根據本局稅務管理科報表20903-90-03-2編製，104年度以前表號為2613-90-03-2。

說明：1、本表99年度至104年度各欄數字之關係如下：(19)=(21)+(23)+(25)，(20)=(22)+(24)+(26)，(33)=上期(33)+(15)-(19)，(34)=上期(34)+(16)-(20)。

2、本表105年度至107年度各欄數字之關係如下：(19)=(21)+(23)+(25)，(20)=(22)+(24)+(26)，(33)=上期(33)+(15)-(19)，(34)=上期(34)+(16)-(20)。

3、本表108年度各欄數字之關係如下：(19)=(21)+(23)+(25)+(27)+(29)，(20)=(22)+(24)+(26)+(28)+(30)，(33)=上期(33)+(15)+(31)-(19)，(34)=上期(34)+(16)+(32)-(20)。

4、108年度起轉換資料產出平台，或未能符合本表公式。

5、因尾數四捨五入關係，統計表細項合計與總數略有差異。因尾數四捨五入關係，統計表細項合計與總數略有差異。

表 3-12 各項稅捐稽徵成本統計

單位：新臺幣元

會計年度及稅目別 Fiscal Year & Item of Tax	實徵淨額 (千元) Net Actual Collection (NT\$1,000) (1)	成本總計 Grand Total Cost (2)=(3)+(4)	直接成本 Direct Cost		
			合計 Total (3)	人事費 Personnel Expenses	業務費(『稅捐稽徵業務』業務計畫) Affair Expenses (Sales Plan for Taxation Business)
民國101年度 FY 2012	1,275,980	112,242,925	76,161,088	60,516,226	15,296,684
民國102年度 FY 2013	1,400,714	112,147,366	80,147,063	63,903,837	15,875,064
民國103年度 FY 2014	1,467,965	109,468,422	81,143,855	65,140,089	15,630,953
民國104年度 FY 2015	1,540,358	111,329,011	79,400,121	63,063,702	15,948,182
民國105年度 FY 2016	1,452,342	109,724,107	78,790,538	62,433,356	15,945,244
民國106年度 FY 2017	1,467,373	109,997,639	79,509,095	62,678,081	16,685,973
民國107年度 FY 2018	1,626,370	108,555,573	75,192,686	59,383,117	15,662,137
民國108年度 FY 2019	1,602,421	108,742,903	72,947,483	57,283,344	15,500,431
民國109年度 FY 2020	1,650,436	111,441,138	76,215,275	59,891,812	16,165,044
民國110年度 FY 2021	1,617,697	113,364,226	76,204,117	60,472,255	15,607,215
地價稅 Land Value Tax	269,434	27,221,600	18,438,301	14,293,442	4,129,258
土地增值稅 Land Value Increment Tax	344,614	18,012,205	11,931,461	9,895,460	2,025,200
房屋稅 House Tax	304,387	28,856,525	19,397,588	15,392,938	3,987,849
使用牌照稅 Vehicle License Tax	585,731	23,131,746	15,699,725	12,094,451	3,592,073
契稅 Deed Tax	49,269	4,002,712	2,651,435	2,198,991	450,044
印花稅 Stamp Tax	39,224	4,075,371	2,724,094	2,198,991	522,703
娛樂稅 Amusement Tax	6,639	4,061,355	2,710,078	2,198,991	450,044
特別稅 Special Tax Levies	18,399	4,002,712	2,651,435	2,198,991	450,044
臨時稅 Provisional Tax Levies	-	-	-	-	-

資料來源：根據本局會計室報表20903-90-05-2編製，104年度以前表號為2613-90-05-2。

說明：房屋稅、契稅、娛樂稅實徵淨額含附徵之教育捐金額。

Table 3-12 Cost of Tax Levying

Unit : N.T.\$

獎補助 及損失 Incentives, Subsidies and Losses	間接成本 Indirect Cost					每千元成本 Cost Per NT\$1,000 (5)=(2)/(1)
	合計 Total (4)	人事費 Personnel Expenses	業務費(『一般 行政』業務計 畫) Affair Expenses (General Administrative Business Plan)	設備 及投資費 Equipment and Investment Costs	其他 Others	
348,178	36,081,837	26,311,402	6,816,735	2,953,700	-	87.97
368,162	32,000,303	21,861,839	6,608,965	3,529,499	-	80.06
372,813	28,324,567	19,976,294	6,791,000	1,557,273	-	74.57
388,237	31,928,890	19,269,465	7,371,163	5,288,262	-	72.27
411,938	30,933,569	18,561,268	7,776,906	4,595,395	-	75.55
145,041	30,488,544	18,634,021	7,684,876	4,169,647	-	74.96
147,432	33,362,887	20,736,961	8,764,363	3,861,563	-	74.96
163,708	35,813,420	20,912,967	9,350,173	4,468,002	-	67.86
158,419	35,225,863	21,192,489	9,454,927	4,578,447	-	67.52
124,647	37,160,109	21,457,897	9,336,541	6,365,671	-	70.08
15,601	8,783,299	5,071,868	2,206,818	1,504,613	-	101.03
10,801	6,080,744	3,511,292	1,527,797	1,041,655	-	52.27
16,801	9,458,937	5,462,010	2,376,574	1,620,353	-	94.80
13,201	7,432,021	4,291,579	1,867,308	1,273,134	-	39.49
2,400	1,351,277	780,287	339,511	231,479	-	81.24
2,400	1,351,277	780,287	339,511	231,479	-	103.90
61,043	1,351,277	780,287	339,511	231,479	-	611.74
2,400	1,351,277	780,287	339,511	231,479	-	217.55
-	-	-	-	-	-	-

三、行政組織

3. Administration Organization

表 4-1 稽徵區域劃分

年底及稽徵區域別 End of a Year&District		面積 (平方公里) Area(Km ²)	村里數 Villages
民國101年底	End of 2012	3,515.2526	147
民國102年底	End of 2013	3,515.2556	147
民國103年底	End of 2014	3,515.2556	147
民國104年底	End of 2015	3,515.2538	147
民國105年底	End of 2016	3,515.2538	147
民國106年底	End of 2017	3,515.2538	147
民國107年底	End of 2018	3,515.2538	147
民國108年底	End of 2019	3,474.0326	147
民國109年底	End of 2020	3,515.2538	147
民國 110 年 底	End of 2021	3,515.2526	139
臺東市	Taitung City	109.7691	38
成功鎮	Chenggong Town	143.9939	8
關山鎮	Kwaanshan Town	58.7351	7
卑南鄉	Peinan Village	412.6871	13
大武鄉	Tawu Village	69.1454	5
太麻里鄉	Taimalt Village	96.6523	9
東河鄉	Tungho Village	210.1908	7
長濱鄉	Changpin Village	155.1868	6
鹿野鄉	Luyeh Village	89.6980	7
池上鄉	Tsisan Village	82.6854	10
綠島鄉	Lu Tao Village	15.0919	3
延平鄉	Yenpin Village	455.8805	5
海端鄉	Haituan Village	880.0382	6
達仁鄉	Tajen Village	306.4454	6
金峰鄉	Ginteng Village	380.6635	5
蘭嶼鄉	Lan Yu Village	48.3892	4

資料來源:根據縣政府地政處及民政處資料編製。

Table 4-1 Service Districts of Headquarter and Branches

戶數 Households	人口數 Persons	每戶平均人口數 (人／戶) Persons / Households
77,892	233,660	3.00
78,693	231,849	2.95
79,756	232,497	2.87
80,559	229,949	2.85
80,840	228,290	2.82
81,247	226,252	2.78
81,786	224,821	2.75
82,074	224,470	2.73
88,326	222,452	2.52
84,040	213,386	2.54
40,587	103,943	2.56
5,356	13,330	2.49
3,192	8,274	2.59
6,872	16,833	2.45
2,472	5,635	2.28
4,827	10,819	2.24
3,697	8,106	2.19
2,883	6,791	2.36
3,025	7,482	2.47
3,168	7,976	2.52
1,202	4,124	3.43
1,080	3,591	3.33
1,091	4,151	3.80
1,438	3,437	2.39
1,191	3,663	3.08
1,959	5,231	2.67

表 4-2 組織概況

中華民國110年12月底

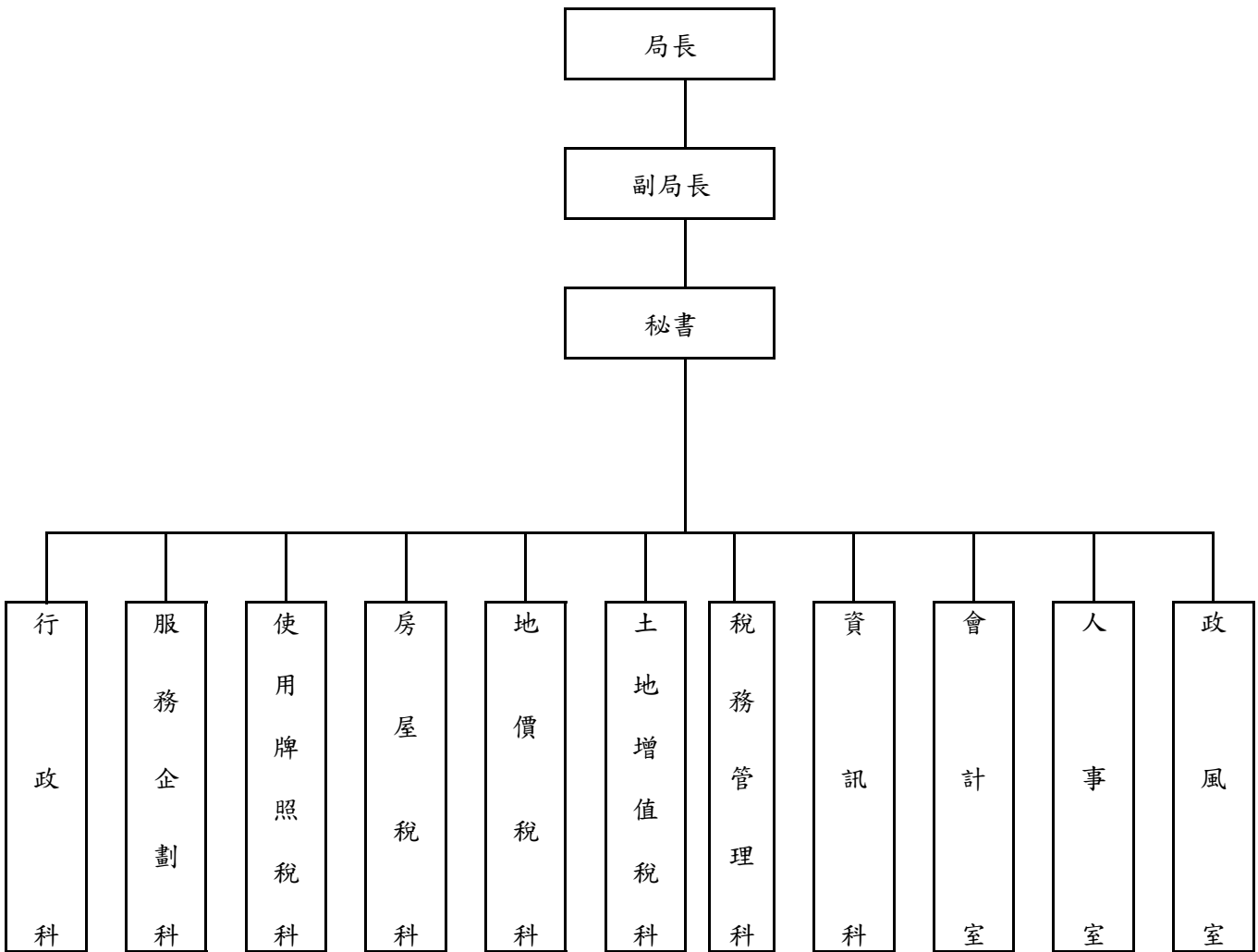

資料來源：根據本局人事室提供資料分析。

Table 4-2 Organization of Headquarter and Branches

End of 2021



表 4-3 現有員額配置

單位：人

年底 End of Year		合計 Total	局長 Director	副局長 Deputy Director	主任秘書 Chief Secretary
一、預算員額					
民國101年底	End of 2012	75	1	1	-
民國102年底	End of 2013	76	1	1	-
民國103年底	End of 2014	76	1	1	-
民國104年底	End of 2015	76	1	1	-
民國105年底	End of 2016	76	1	1	-
民國106年底	End of 2017	76	1	1	-
民國107年底	End of 2018	72	1	1	-
民國108年底	End of 2019	72	1	1	-
民國109年底	End of 2020	72	1	1	-
民國110年底	End of 2021	72	1	1	-
二、現有員額					
民國101年底	End of 2012	70	1	1	-
民國102年底	End of 2013	71	1	1	-
民國103年底	End of 2014	73	1	1	-
民國104年底	End of 2015	73	1	1	-
民國105年底	End of 2016	73	1	1	-
民國106年底	End of 2017	74	1	1	-
民國107年底	End of 2018	68	1	1	-
民國108年底	End of 2019	69	1	1	-
民國109年底	End of 2020	71	1	1	-
民國110年底	End of 2021	65	1	1	-
局長室	Director Office	2	1	-	-
副局長	Deputy Director Office	1	-	1	-
秘書	Secretary Office	1	-	-	-
行政科	General Affairs Office	6	-	-	-
會計室	Accounting Office	4	-	-	-
人事室	Personnel Office	2	-	-	-
政風室	Civil Service Ethics Office	1	-	-	-
資訊科	Data Processing Section	4	-	-	-
使用牌照稅科	Vehicle License Tax Section	6	-	-	-
房屋稅科	House Tax Section	9	-	-	-
地價稅科	Land Value TaxSection	8	-	-	-
土地增值稅科	Land Value Increment Tax Section	9	-	-	-
稅務管理科	Enforcement and Refund Section	7	-	-	-
服務企劃科	Public Services Section	5	-	-	-

資料來源：根據本局人事室提供資料編製。

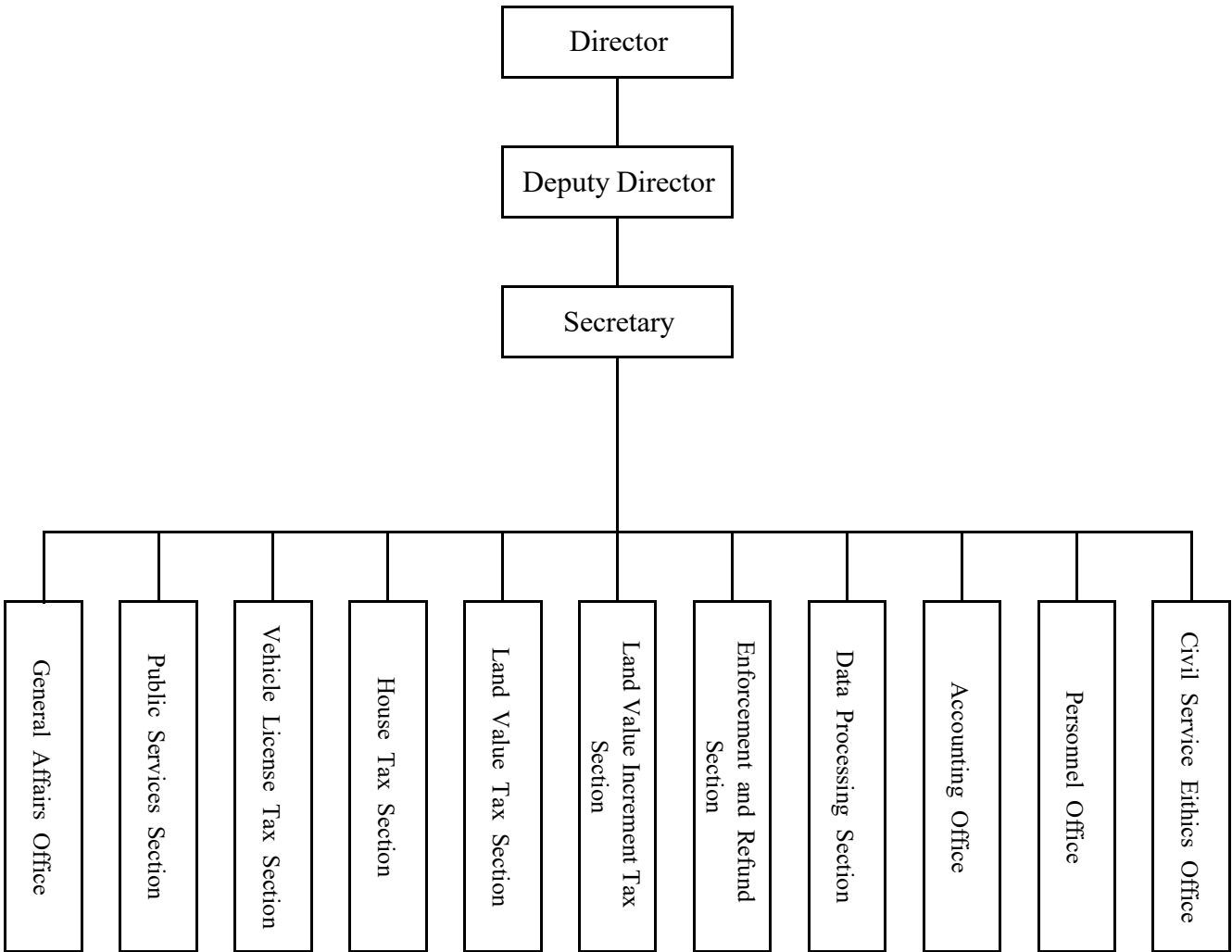
說明：主任包括各科室、各分局主任。

表 4-3 現有員額配置 (續1完)

單位：人

年底 End of Year		股長 Subsection Chief	分析師 System Analyst	管理師 System Coordinator	稅務員 Revenue Officer
一、預算員額					
民國101年底	End of 2012	6	-	1	29
民國102年底	End of 2013	6	-	1	30
民國103年底	End of 2014	6	-	1	30
民國104年底	End of 2015	6	-	1	30
民國105年底	End of 2016	6	-	1	30
民國106年底	End of 2017	6	-	1	30
民國107年底	End of 2018	2	-	2	27
民國108年底	End of 2019	2	-	2	27
民國109年底	End of 2020	2	-	2	27
民國110年底	End of 2021	2	-	2	27
二、現有員額					
民國101年底	End of 2012	7	-	-	28
民國102年底	End of 2013	6	-	1	30
民國103年底	End of 2014	6	-	1	30
民國104年底	End of 2015	6	-	1	28
民國105年底	End of 2016	6	-	1	28
民國106年底	End of 2017	6	-	1	30
民國107年底	End of 2018	4	-	1	25
民國108年底	End of 2019	3	-	2	27
民國109年底	End of 2020	3	-	2	27
民國110年底	End of 2021	2	-	1	27
局長室	Director Office	-	-	-	-
副局長	Deputy Director Office	-	-	-	-
秘書	Secretary Office	-	-	-	-
行政科	General Affairs Office	-	-	-	-
會計室	Accounting Office	-	-	-	-
人事室	Personnel Office	-	-	-	-
政風室	Civil Service Ethics Office	-	-	-	-
資訊科	Data Processing Section	-	-	1	2
使用牌照稅科	Vehicle License Tax Section	-	-	-	3
房屋稅科	House Tax Section	1	-	-	6
地價稅科	Land Value TaxSection	-	-	-	6
土地增值稅科	Land Value Increment Tax Section	1	-	-	5
稅務管理科	Enforcement and Refund Section	-	-	-	3
服務企劃科	Public Services Section	-	-	-	2

資料來源：根據本局人事室提供資料編製。

Table 4-3 Allocation of the Personnel (Cont.1 End)

							Unit : Person
科員	佐理員	助理員	助理稅務員	辦事員	書記	雇員	
Officer	Assistant Clerk	Junior Officer	Assistant Revenue Officer	Clerk	Associate Clerk	Contract Employee	
1. Estimated Amount							
6			12	1	7		-
6			12	1	7		-
6			12	1	7		-
6			12	1	7		-
6			12	1	7		-
6			12	1	7		-
8			11	1	6		-
8			11	1	6		-
8			11	1	6		-
8			11	1	6		-
2. Actual Amount							
5	-	-	12	1	4		-
5	-	-	11	1	4		-
5	-	-	12	1	6		-
6	-	-	11	1	7		-
6	-	-	11	1	7		-
5	-	-	11	1	7		-
8	-	-	9	1	6		-
8	-	-	10	1	3		-
8	-	-	10	1	5		-
8	-	-	7	1	4		-
-	-	-	-	-	-		-
-	-	-	-	-	-		-
-	-	-	-	-	-		-
3	-	-	-	1	1		-
3	-	-	-	-	-		-
1	-	-	-	-	-		-
-	-	-	-	-	-		-
-	-	-	2	-	-		-
-	-	-	1	-	-		-
-	-	-	1	-	-		-
-	-	-	2	-	-		-
-	-	-	-	-	3		-
1	-	-	1	-	-		-

表 4-4 現有人員人事資料統計

單位：人

年底及人事種類別 End of Year & Classification		官等 Official Rank				
		合計 Total	簡任 第10-14職等 Highest Appointee (10-14 Grade)	薦任 第6-9職等 Higher Appointee (6-9 Grade)	委任 第1-5職等 Appointee (1-5 Grade)	雇員 Contract Employee
民國101年底	End of 2012	70	1	43	26	-
民國102年底	End of 2013	71	1	43	27	-
民國103年底	End of 2014	73	1	46	26	-
民國104年底	End of 2015	71	1	42	28	-
民國105年底	End of 2016	73	1	47	25	-
民國106年底	End of 2017	74	1	49	24	-
民國107年底	End of 2018	68	2	44	22	-
民國108年底	End of 2019	69	2	46	21	-
民國109年底	End of 2020	71	2	47	22	-
民國110年底	End of 2021	65	1	43	21	-
一、性 別 Sex						
男	Male	21	-	16	5	-
女	Female	44	1	27	16	-
二、年 齡 Age						
19歲以下	Under 19 Years Old	-	-	-	1	-
20-24歲	20-24 Years Old	-	-	2	1	-
25-29歲	25-29 Years Old	-	-	5	1	-
30-34歲	30-34 Years Old	-	-	10	3	1
35-39歲	35-39 Years Old	-	-	6	2	-
40-44歲	40-44 Years Old	-	-	6	-	-
45-49歲	45-49 Years Old	-	-	8	-	-
50-54歲	50-54 Years Old	-	-	10	-	-
55-59歲	55-59 Years Old	-	-	4	1	-
60-64歲	60-64 Years Old	-	-	1	-	-
65歲以上	Above 65 Years Old	-	-	-	-	-

資料來源：根據本局人事室(WEBHR系統)提供資料編製。

說明：「中等學校」包括國中、高中及高職，「其他考試」包括初等考試及升等考試。

Table 4-4 Personnel Statistics

Unit : Person

人事種類別 Classification		官等 Official Rank				
		合計 Total	簡任 第10-14職等 Highest Appointee (10-14 Grade)	薦任 第6-9職等 Higher Appointee (6-9 Grade)	委任 第1-5職等 Appointee (1-5 Grade)	雇員 Contract Employee
三、人員區分 Division of Responsibilities						
稅務人員	Revenue Officer	49	1	30	18	-
行政人員	General Officer	8	-	5	3	-
資訊人員	Information Officer	1	-	1	-	-
主計人員	Accounting Officer	4	-	4	-	-
人事人員	Personnel Officer	2	-	2	-	-
政風人員	Civil Service Ethics Officer	1	-	1	-	-
四、學歷 Education						
研究所以上	Master	-	1	7	-	-
大學	Colleger	-	-	34	11	-
專科	Junior Colleger	-	-	11	-	-
中等學校	High School	-	-	-	1	-
其他	Others	-	-	-	-	-
五、考試 Examination						
高等考試	Advanced Exam	-	-	5	-	-
普通考試	Ordinary Exam	-	-	1	-	-
特種考試	Special Exam	-	-	26	5	-
其他考試	Other Civil Service Exam	-	1	19	6	-
依其他法令進用	By other Laws	-	-	2	-	-
六、年資 Seniority						
5年以下	Less than 5 Years	-	-	8	5	-
6-9年	6-9 Years	-	-	8	3	-
10-14年	10-14 Years	-	-	8	2	-
15-19年	15-19 Years	-	-	6	1	-
20-24年	20-24 Years	-	-	4	-	-
25-29年	25-29 Years	-	-	9	1	-
30年以上	More than 30 Years	-	1	9	-	-

表 4-5 歲出預決算數

單位：新臺幣元

會計年度及科目別 Fiscal Year & Classification	合計 Total						預算 金額 Amount
	預算 Budget		決算 Final Account		決算 占預算% FA/B Rate		
	金額 Amount	%	金額 Amount	%			
民國101年度 FY 2012	112,505,000	100.00	109,989,206	100.00	97.76	-	
民國102年度 FY 2013	116,022,000	100.00	111,771,145	100.00	96.34	-	
民國103年度 FY 2014	112,618,000	100.00	108,011,149	100.00	95.91	-	
民國104年度 FY 2015	113,019,000	100.00	106,398,509	100.00	94.14	-	
民國105年度 FY 2016	115,214,000	100.00	105,735,627	100.00	91.77	-	
民國106年度 FY 2017	116,113,000	100.00	107,042,449	100.00	92.19	-	
民國107年度 FY 2018	117,431,000	100.00	107,871,203	100.00	91.86	-	
民國108年度 FY 2019	128,641,000	100.00	113,309,757	100.00	88.08	-	
民國109年度 FY 2020	120,112,000	100.00	108,154,267	100.00	90.04	-	
民國110年度 FY 2021	119,223,000	100.00	107,696,331	100.00	90.33	-	
稅務稽徵業務	118,516,000	99.41	106,998,550	99.35	90.28	-	
一般建築及設備	707,000	0.59	697,781	0.65	98.70	-	

資料來源：根據本局會計室決算書編製。

說明：本表不包括統籌科目。

Table 4-5 The Budget and Final Accounts of Annual Expenditure

Unit : N.T.\$

中央負擔 Central Government Subsidy				縣負擔 County Government Burden					
Budget	決算 Final Account		決算 占預算% FA/B Rate	預算 Budget		決算 Final Account		決算 占預算% FA/B Rate	
%	金額 Amount	%		金額 Amount	%	金額 Amount	%		
-	-	-	-	112,505,000	100.00	109,989,206	100.00	97.76	
-	-	-	-	116,022,000	100.00	111,771,145	100.00	96.34	
-	-	-	-	112,618,000	100.00	108,011,149	100.00	95.91	
-	-	-	-	113,019,000	100.00	106,398,509	100.00	94.14	
-	-	-	-	115,214,000	100.00	105,735,627	100.00	91.77	
-	-	-	-	116,113,000	100.00	107,042,449	100.00	92.19	
-	-	-	-	117,431,000	100.00	107,871,203	100.00	91.86	
-	-	-	-	128,641,000	100.00	113,309,757	100.00	88.08	
-	-	-	-	120,112,000	100.00	108,154,267	100.00	90.04	
-	-	-	-	119,223,000	100.00	107,696,331	100.00	90.33	
-	-	-	-	118,516,000	99.41	106,998,550	99.35	90.28	
-	-	-	-	707,000	0.59	697,781	0.65	98.70	

臺東縣稅捐統計年報

中華民國 110 年度

第 53 期

出版機關：臺東縣稅務局

網 址： <http://www.tttb.gov.tw>

地 址：臺東市中興路二段 729 號

編輯者：臺東縣稅務局會計室

局 長：李 素 琴

會計室主任：林 桂 月

科 員：王 萱

出版日期：中華民國 111 年 7 月