

中華民國 111 年

2022

# 臺東縣稅捐統計年報

**YEARBOOK OF MUNICIPAL TAX STATISTICS**

**OF TAITUNG COUNTY**

年 刊

第 54 期

Series No.54

臺東縣稅務局 編印

Local Tax Bureau, Taitung County

中華民國 112 年 5 月 出版

Published On May 2023

# 凡 例

- 一、本刊旨在報導本局 111 年度稅收成果、稅源分析、行政組織等，最近 10 年各項統計數字亦予併列，提供行政業務執行之參考。
- 二、本刊內容包括：(1) 稅收、(2) 稅源、(3) 稅率、(4) 行政組織、等四大類。
- 三、本刊資料來源：根據本局公務統計報表及徵課會計報告表編製，均逐表註明以利查考。
- 四、本刊表內使用符號、數字不詳者以「...」表示，無數字者以「—」表示，不足一單位者以「0」表示，數字減少以「(-)」表示。
- 五、本刊度量衡單位，均以公制為準，表列數字均計至單位為止，單位以下四捨五入，平均數及百分數以算至小數點以下二位為止。
- 六、本刊所列年度係會計年度（當年 1 月 1 日起至同年 12 月 31 日止），年底即每年 12 月底。
- 七、本刊以前各期數字若與本期有出入者，以本期修正後之數字為準。
- 八、本刊承蒙本局各單位協助提供資料始克編成，謹致謝忱，本刊內容如有疏漏處，尚祈不吝指正。

# 目 錄

## Contents

### 壹、提要分析

I. Summary Analysis .....	I
---------------------------	---

### 貳、稅 收

#### II. Tax Revenues

表 2-1、各項稅捐實徵數與預算查定數比較

Table 2-1、Budget Amount、Audited Amount and Actual Collection in Recent Years

總計 .....	1
Grand Total .....	1
一、稅捐收入 .....	3
A. Collections of Taxes and Surtaxes .....	3
(一) 地 價 稅 .....	5
Land Value Tax .....	5
(二) 土地增值稅 .....	7
Land Value Increment Tax .....	7
(三) 房 屋 稅 .....	9
House Tax .....	9
(四) 使用牌照稅 .....	11
Vehicle License Tax .....	11
(五) 契 稅 .....	13
Deed Tax .....	13
(六) 印 花 稅 .....	15
Stamp Tax .....	15
(七) 娛 樂 稅 .....	17
Amusement Tax .....	17
(八) 特別稅 .....	19
Special Tax Levies .....	19

(九) 教育捐 .....	21
Education Surtax .....	21
二、罰鍰收入 .....	23
B .Punitive Fine Revenue .....	23
(一) 財務罰鍰 .....	25
Financial Penalty .....	25
(二) 罰金罰鍰 .....	27
Belated Surcharge .....	27
表 2-2、各項稅捐收入數額與結構比 .....	29
Table 2-2、Net Actual Collection and Structure Ratio in Recent Years .....	29
表 2-3、各項稅捐繳付公庫數 .....	33
Table 2-3、Taxation Forwarded to Treasury .....	33
總計 .....	33
Grand Total .....	33
一、本 年 度 .....	35
A. Current Fiscal Year .....	35
二、以 前 年 度 .....	37
B. Previous Fiscal Year .....	37
三、收回以前年度繳付數 .....	39
C. Tax Refund for Previous Years .....	39

### 參、稅源及其他

#### III. Tax Sources

表 3-1、地價稅稅源 .....	41
Table 3-1、Sources of Land Value Tax .....	41
一、稅地種類分析 .....	41
A. Analysis for the kinds of Land .....	41
二、減免稅地概況 .....	43
B. Broadview for the Reduction or Exemption of Land .....	43
表 3-2、土地增值稅稅源 .....	45
Table 3-2、Sources of Land Value Increment Tax .....	45

一、按稅率別 .....	45
A. By Tax Rate .....	45
二、按移轉原因別 .....	47
B. By Transfer Reason .....	47
表 3-3、房屋稅稅源 .....	51
Table 3-3、Sources of House Tax .....	51
表 3-4、使用牌照稅稅源及稽徵 .....	67
Table 3-4、Sources and Levy of Vehicle License Tax .....	67
一、稅源 .....	67
A. Sources of Vehicle License Tax .....	67
二、稽徵 .....	69
B. Levy of Vehicle License Tax .....	69
表 3-5、契稅稅源 .....	71
Table 3-5、Sources of Deed Tax .....	71
表 3-6、印花稅稅源 .....	75
Table 3-6、Sources of Stamp Tax .....	75
表 3-7、娛樂稅稅源 .....	79
Table 3-7、Sources of Amusement Tax .....	79
表 3-8、各項稅捐劃解百分率一覽表 .....	83
Table 3-8、The Distribution Rate of Current Taxes .....	83
表 3-9、各項稅捐現行稅率表 .....	84
Table 3-9、Current Tax Rates for Taxation .....	84
表 3-10、查(核)定開徵數、未徵數情形 .....	93
Table 3-10、The Management of Opening Collection for Assessed (Verified) and of Tax Not Collected .....	93
總計 .....	93
Grand Total .....	93
一、本 年 度 .....	99
A. Current Fiscal Year .....	99
二、以 前 年 度 .....	105
B. Previous Fiscal Year .....	105

表 3-11、違章漏稅案件處理及財務罰鍰執行情形 .....	111
Table 3-11、The Management of Tax Evasion Law and Execution Status of Fine .....	111
表 3-12、各項稅捐稽徵成本統計 .....	115
Table 3-12、Cost of Tax Levying .....	115

#### 肆、行政組織

### IV. Administration Organization

表 4-1、稽徵區域劃分 .....	117
Table 4-1、Service Districts of Headquarter and Branches .....	117
表 4-2、組織概況 .....	119
Table 4-2、Organization of Headquarter and Branches .....	119
表 4-3、現有員額配置 .....	121
Table 4-3、Allocation of the Personnel .....	121
表 4-4、現有人員人事資料統計 .....	125
Table 4-4、Personnel Statistics .....	125
表 4-5、歲出預決算數 .....	127
Table 4-5、The Budget and Final Accounts of Annual Expenditure .....	127

# 壹、提要分析

## I. Summary Analysis

## 一、稅收徵績：

本縣111年各項稅捐實徵淨額為1,639,097千元，包括地價稅、土地增值稅、房屋稅、使用牌照稅、契稅、印花稅、娛樂稅及土石採取景觀維護特別稅(以下簡稱土石稅)，罰鍰部分為11,934千元。(詳圖1)。



圖 1. 臺東縣 111 年各項稅捐實徵數分析表

### (一) 實徵淨額與預算數比較

111年稅捐實淨額徵(不含罰鍰)為1,639,097千元，預算數為1,478,902元，超徵160,195千元，預算達成率110.83%，其中：(詳表1)



## (二)

### 1. 地價稅：

全年實徵淨額為 284,765 千元，較預算數 207,010 千元，超徵 77,755 千元，達成率 137.56%。

### 2. 土地增值稅：

全年實徵淨額為 303,047 千元，較預算數 424,110 千元，短徵 121,063 千元，達成率 71.45%。

### 3. 房屋稅：

全年實徵淨額為 331,330 千元，較預算數 253,575 千元，超徵 77,755 千元，達成率 130.66%。

### 4. 使用牌照稅：

全年實徵淨額為 595,930 千元，較預算數 491,757 千元，超徵 104,173 千元，達成率 121.18%。

### 5. 契稅：

全年實徵淨額為 53,181 千元，較預算數 40,895 千元，超徵 12,286 千元，達成率 130.04%。

### 6. 印花稅：

全年實徵淨額為 43,779 千元，較預算數 40,675 千元，超徵 3,104 千元，達成率 107.63%。

### 7. 娛樂稅：

全年實徵淨額為 9,968 千元，較預算數 10,880 千元，短徵 912 千元，達成率 91.62%。

### 8. 土石稅：

全年實徵淨額為 17,096 千元，較預算數 10,000 千元，超徵 7,096 千元，達成率 170.96%。

表1. 臺東縣111年度各項稅捐收入實徵淨額與預算數比較

稅目別	實徵淨額	百分比	預算數	百分比	實徵淨額與預算數比較	
					超(短)徵數	預算達成率
總計	1,639,097	100.00	1,478,902	100.00	160,195	110.83
地價稅	284,765	17.37	207,010	14.00	77,755	137.56
土地增值稅	303,047	18.49	424,110	28.68	(121,063)	71.45
房屋稅	331,330	20.21	253,575	17.15	77,755	130.66
使用牌照稅	595,930	36.36	491,757	33.25	104,173	121.18
契稅	53,181	3.24	40,895	2.77	12,286	130.04
印花稅	43,779	2.67	40,675	2.75	3,104	107.63
娛樂稅	9,968	0.61	10,880	0.74	(912)	91.62
土石稅	17,096	1.04	10,000	0.68	7,096	170.96

資料來源：本局公務統計年報

### (三) 全年度各稅目占賦稅收入比例

以111年稅目實徵淨額所占比重而言，比重最高前3大稅目分別為使用牌照稅占36.36%，房屋稅占20.21%，土地增值稅占18.49%；其餘依序為地價稅17.37%，契稅占3.24%，印花稅占2.67%，土石稅占1.04%，娛樂稅占0.61%。(詳圖2)

臺東縣111年度各稅實徵淨額占賦稅收入百分比



圖2. 臺東縣111年各稅占賦稅收入分配表

#### (四) 實徵淨額與上年同期比較

111 年稅捐收入(不含罰鍰)與上年同期比較共增加 21,399 千元，稅收增加 1.32% (詳表 2、圖 3)，分析如下：

1. 地價稅增加 15,331 千元，稅收增加 5.69%。
2. 土地增值稅減少 41,567 千元，稅收減少 12.06%。
3. 房屋稅增加 26,943 千元，稅收成長 8.85%。
4. 使用牌照稅增加 10,198 千元，稅收成長 1.74%。
5. 契稅增加 3,912 千元，稅收增加 7.94%。
6. 印花稅增加 4,555 千元，稅收增加 11.61%。
7. 娛樂稅增加 3,329 千元，稅收增加 50.14%。
8. 土石稅減少 1,303 千元，稅收減少 7.08%。

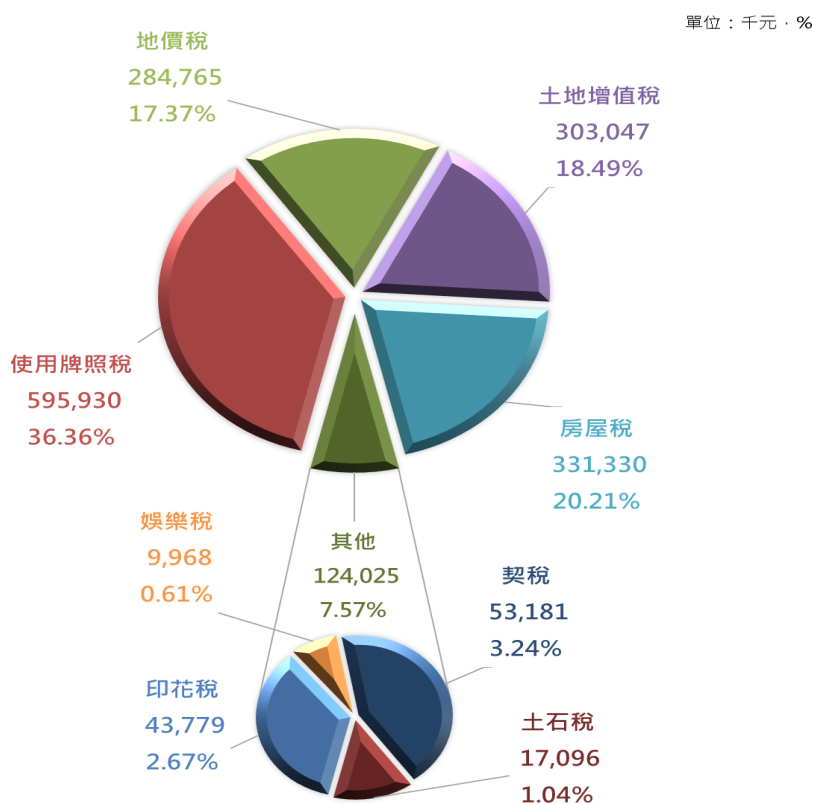
表 2. 臺東縣 111 年各項稅捐收入實徵淨額與上年度同期比較

單位：千元；%

稅目別	110年度		111年度		增(減)數	增(減)率
	實徵淨額	百分比	實徵淨額	百分比		
總計	1,617,698	100.00	1,639,097	100.00	21,399	1.32
地價稅	269,434	16.66	284,765	17.37	15,331	5.69
土地增值稅	344,614	21.30	303,047	18.49	-41,567	-12.06
房屋稅	304,387	18.82	331,330	20.21	26,943	8.85
使用牌照稅	585,731	36.21	595,930	36.36	10,198	1.74
契稅	49,269	3.05	53,181	3.24	3,912	7.94
印花稅	39,224	2.42	43,779	2.67	4,555	11.61
娛樂稅	6,639	0.41	9,968	0.61	3,329	50.14
土石稅	18,399	1.14	17,096	1.04	-1,303	-7.08

資料來源：本局稅捐統計年報及 111 年各項稅收徵課實況



圖 3. 臺東縣 110 年及 111 年各稅實徵淨額

## 二、近 5 年稅收成長及預算徵起率分析：

本縣 111 年稅捐收入實徵淨額為 1,639,097 千元，與 107 年實徵數比較增加 12,727 千元，稅收成長 0.78%。(詳表 3)

表3. 臺東縣近5年稅捐收入預算數與實徵淨額比較

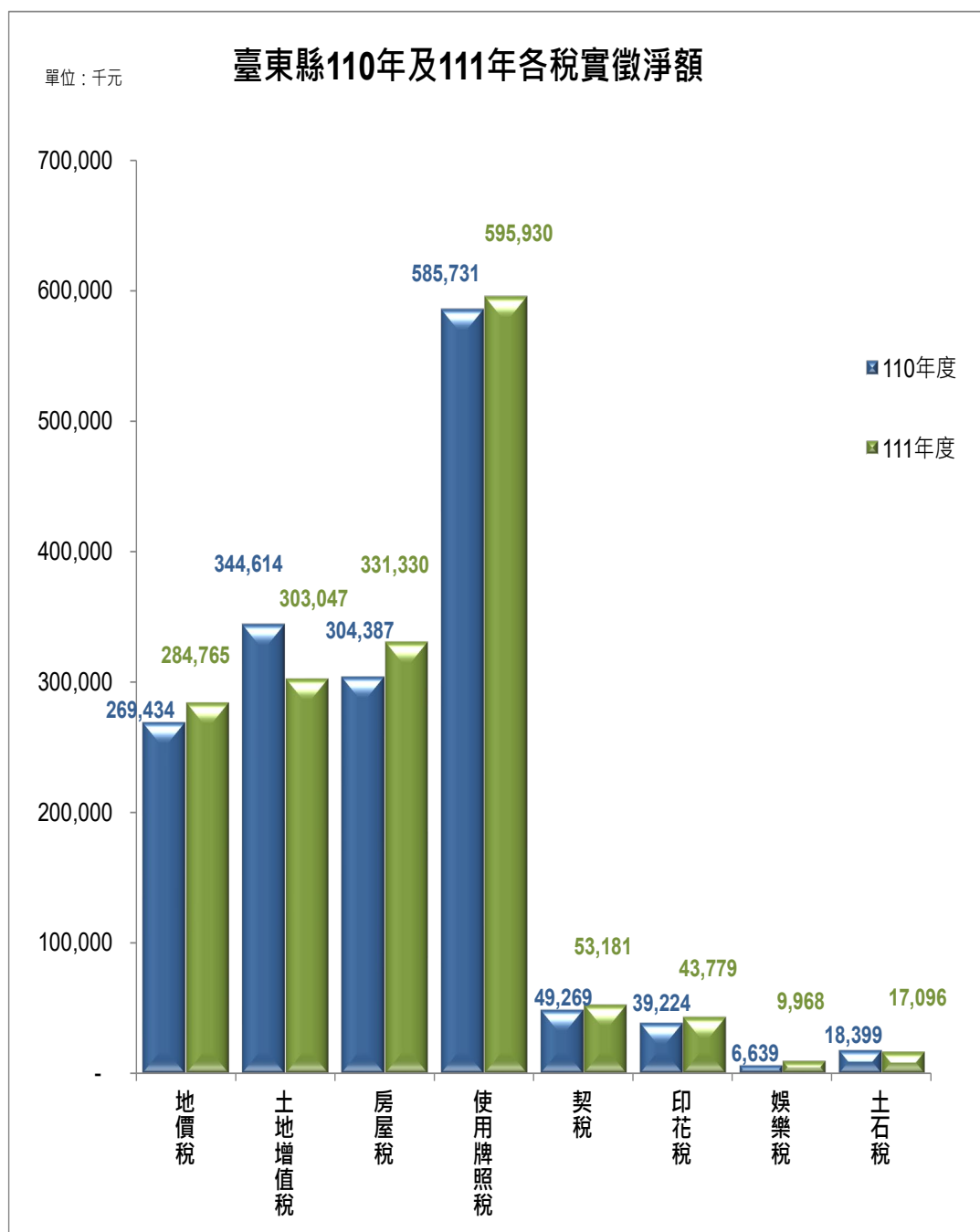
單位:千元;%

年別	預算數	實徵淨額	實徵淨額與預算數比較		各年度實徵淨額以107年度為基數比較	
			增(減)數	達成(%)	增(減)數	指數(%)
107	1,470,704	1,626,370	155,666	110.58	-	-
108	1,471,552	1,602,421	130,869	108.89	-23,949	-1.49
109	1,473,978	1,650,437	176,459	111.97	24,067	1.46
110	1,469,344	1,617,698	148,354	110.10	-8,672	-0.54
111	1,478,902	1,639,097	160,195	110.83	12,727	0.78

資料來源:本局稅捐統計年報及111年各項稅收徵課實況

說明:預算數為法定預算數

### (一)稅收成長趨勢：

綜觀本縣近5年稅收成長(以107年為基期)，109及111年，呈現皆為正成長。

若以預算數比較，107至111年均為超徵，其中以109年的預算達成率111.97%為最高，其次為111年達成率110.83%，而107年達成率110.58%居第三。(詳表3、圖4)



圖4. 臺東縣近5年稅捐收入成長趨勢

## (二)稅捐預算徵起率分析：

本縣近年來稅捐收入以使用牌照稅、土地增值稅、房屋稅、及地價稅為主要稅源，近 5 年預算徵起率相對其他稅捐波動幅度較小。（詳表 4、圖 5）

使用牌照稅預算徵起率逐年提高原因有：車輛數成長、積極清理欠稅案件、辦理車輛檢查及配合各類活動宣導多元方式繳納牌照稅。

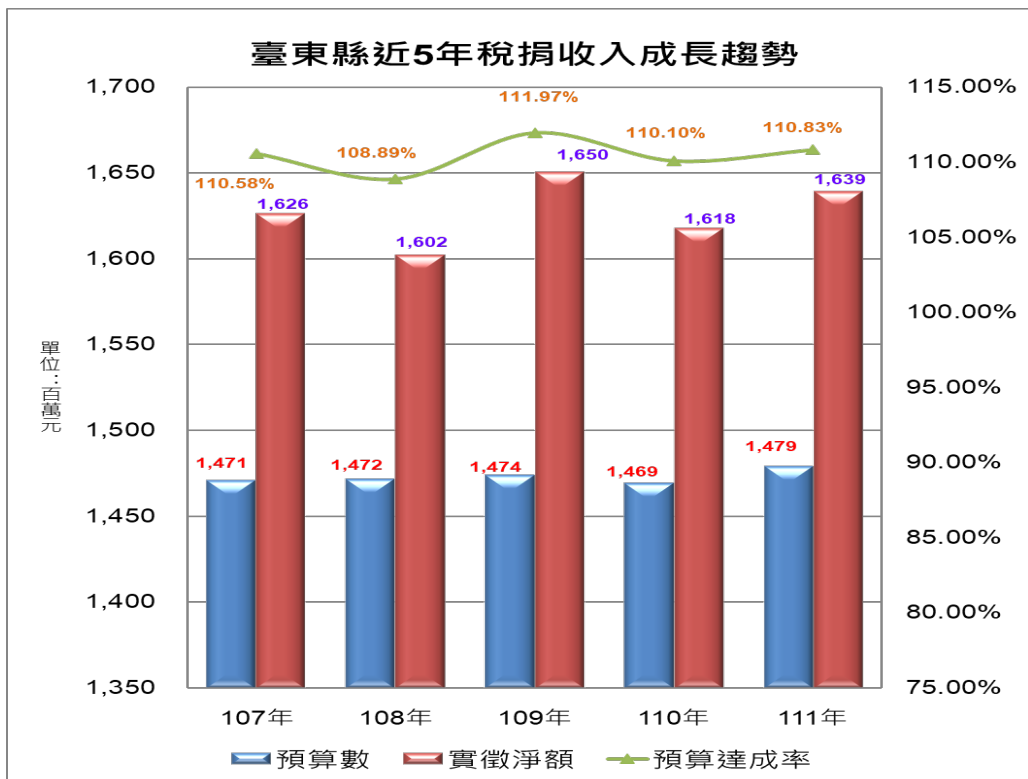
因土地增值稅為機會稅，實徵數波動大，受全球通膨壓力、央行升息大環境影響，107 年至 111 年土地交易量大幅度量縮現象，至預算徵起率由 95.51% 下滑至 71.45%，惟 107 年及 109 年因有數筆大額稅款徵起預算徵起率略為提升為 95.51% 及 90.40%。

房屋稅因提高稅單送達率，積極催繳新欠、清理舊欠；房屋清查改課舊有房屋適用舊標準單價，依稅捐稽徵法規定補徵 5 年，以及因新建房屋逐年成長，以上因素致徵起率逐年增加。

地價稅於 109 年及 111 年重新規定地價，因公告地價調升，致地價稅稅收提高；運用多元管道提醒民眾如期繳納，積極催繳新欠、清理舊欠及辦理土地清查之成果。

表 4. 臺東縣各項稅捐近 5 年預算徵起率分析

單位：%								
年	地價稅	土地增值稅	房屋稅	使用牌照稅	契稅	印花稅	娛樂稅	土石稅
107	125.84	95.51	112.43	113.55	134.39	95.95	94.58	241.16
108	127.55	84.61	116.47	116.16	95.37	95.70	105.74	305.74
109	130.90	90.40	117.33	117.12	148.70	98.19	102.56	178.97
110	130.16	81.26	120.04	119.11	156.53	96.43	61.81	183.99
111	137.56	71.45	130.66	121.18	130.04	107.63	91.62	170.96



圖 5. 歷年各項稅收比重分析

貳、稅 收

**II. Tax Revenues**

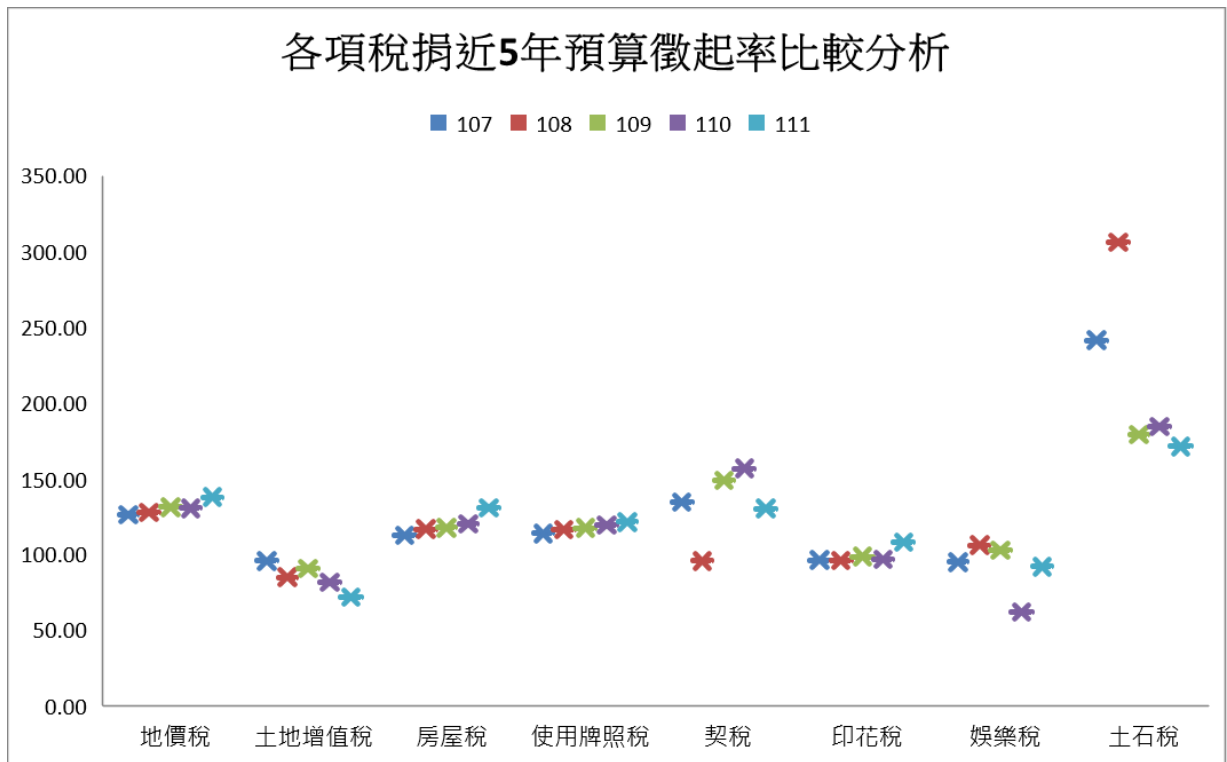

表 2-1 各項稅捐預算數、查定數與實徵數  
總計

單位：新臺幣元

會計年度(月)別 Fiscal Year (Month)		預算數 (1) Budget Amount	查定數 Audited Amount		
			合計 (2)=(3)+(4) Total	本年度 (3) Current FY	以前年度 (4) Previous FY
民國102年度	FY 2013	1,326,531,000	1,357,958,580	1,429,512,914	-71,554,334
民國103年度	FY 2014	1,357,750,000	1,453,772,832	1,491,243,198	-37,470,366
民國104年度	FY 2015	1,391,198,000	1,531,644,364	1,550,078,018	-18,433,654
民國105年度	FY 2016	1,477,172,000	1,479,553,155	1,474,378,369	5,174,786
民國106年度	FY 2017	1,487,719,000	1,499,916,858	1,494,750,101	5,166,757
民國107年度	FY 2018	1,480,704,000	1,767,584,182	1,649,884,848	117,699,334
民國108年度	FY 2019	1,481,552,000	1,623,462,159	1,619,587,643	3,874,516
民國109年度	FY 2020	1,483,978,000	1,684,261,929	1,679,765,186	4,496,743
民國110年度	FY 2021	1,479,344,000	1,638,261,297	1,635,794,418	2,466,879
<b>民國 111年度</b>	<b>FY 2022</b>	<b>1,488,902,000</b>	<b>1,841,516,441</b>	<b>1,649,559,768</b>	<b>191,956,673</b>
1月	Jan.	52,406,000	246,081,443	56,842,040	189,239,403
2月	Feb.	46,293,000	32,000,583	31,598,123	402,460
3月	Mar.	67,123,000	96,612,600	96,046,509	566,091
4月	Apr.	369,362,000	569,848,099	570,064,638	-216,539
5月	May	279,325,000	365,492,304	365,008,997	483,307
6月	June	162,049,000	46,306,744	46,102,823	203,921
7月	July	59,955,000	21,939,254	22,050,318	-111,064
8月	Aug.	53,631,000	46,421,343	46,296,755	124,588
9月	Sep.	51,028,000	27,678,442	27,589,831	88,611
10月	Oct.	52,040,000	47,145,459	46,585,741	559,718
11月	Nov.	153,585,000	316,154,329	315,807,644	346,685
12月	Dec.	142,105,000	25,835,841	25,566,349	269,492

資料來源：根據本處徵課會計報告表WAA416及WAA40CP1編製。

說明：1、1月份之以前年度查定數含上年度結轉數。

2、總計 = 稅捐收入 + 工程受益費 + 罰鍰收入，稅捐收入 = 地價稅 + ... + 教育捐，罰鍰收入 = 財務罰鍰 + 罰金罰

Table 2-1 Budget Amount, Audited Amount and Actual Collection  
Grand Total

Unit : N.T.\$

實徵數 Actual Collection			退還以前 年度收入數 (8) Refund for Revenues of Privious FY	實徵淨額 (9)=(5)-(8) Net Actual Collection	實徵淨額 占預算數% (10)=(9)/(1) Net Actual Collection/ Budget Amount
合計 (5)=(6)+(7) Total	本年度 (6) Current FY	以前年度 (7) Previous FY			
1,423,312,910	1,376,769,594	46,543,316	3,137,225	1,420,175,685	1.07
1,489,188,013	1,439,047,891	50,140,122	2,246,201	1,486,941,812	1.10
1,555,185,121	1,510,803,151	44,381,970	2,897,148	1,552,287,973	1.12
1,469,416,474	1,421,360,365	48,056,109	3,861,661	1,465,554,813	0.99
1,490,088,473	1,443,788,721	46,299,752	7,824,816	1,482,263,657	1.00
1,644,594,880	1,599,063,898	45,530,982	3,441,975	1,641,152,905	1.11
1,621,453,326	1,571,104,202	50,349,124	2,919,952	1,618,533,374	1.09
1,669,638,890	1,626,453,381	43,185,509	5,056,947	1,664,581,943	1.12
1,633,880,294	1,583,048,593	50,831,701	2,707,338	1,631,172,956	1.10
<b>1,660,419,754</b>	<b>1,594,941,115</b>	<b>65,478,639</b>	<b>9,389,186</b>	<b>1,651,030,568</b>	1.11
58,786,652	46,050,588	12,736,064	3,036,710	55,749,942	1.06
32,814,886	25,627,877	7,187,009	250,039	32,564,847	0.70
103,229,783	95,380,565	7,849,218	266,605	102,963,178	1.53
362,470,379	357,399,629	5,070,750	143,645	362,326,734	0.98
393,907,161	385,295,086	8,612,075	233,130	393,674,031	1.41
159,564,337	156,061,627	3,502,710	3,046,450	156,517,887	0.97
46,221,062	43,317,355	2,903,707	1,886,033	44,335,029	0.74
59,342,859	56,065,492	3,277,367	59,555	59,283,304	1.11
37,546,622	35,650,353	1,896,269	111,630	37,434,992	0.73
54,371,320	49,071,117	5,300,203	195,415	54,175,905	1.04
215,579,211	212,414,679	3,164,532	113,820	215,465,391	1.40
136,585,482	132,606,747	3,978,735	46,154	136,539,328	0.96

表 2-1 各項稅捐預算數、查定數與實徵數 (續1)

## 一、稅捐收入

單位：新臺幣元

會計年度(月)別 Fiscal Year (Month)		預算數 (1) Budget Amount	查定數 Audited Amount		
			合計 (2)=(3)+(4) Total	本年度 (3) Current FY	以前年度 (4) Previous FY
民國102年度	FY 2013	1,326,531,000	1,344,839,851	1,409,495,498	-64,655,647
民國103年度	FY 2014	1,357,750,000	1,445,194,145	1,476,994,707	-31,800,562
民國104年度	FY 2015	1,391,198,000	1,533,309,711	1,546,202,852	-12,893,141
民國105年度	FY 2016	1,467,172,000	1,461,284,361	1,459,909,802	1,374,559
民國106年度	FY 2017	1,477,719,000	1,477,161,883	1,475,014,774	2,147,109
民國107年度	FY 2018	1,470,704,000	1,750,612,874	1,635,958,715	114,654,159
民國108年度	FY 2019	1,471,552,000	1,606,943,359	1,606,736,959	206,400
民國109年度	FY 2020	1,473,978,000	1,669,618,696	1,668,417,759	1,200,937
民國110年度	FY 2021	1,469,344,000	1,623,751,816	1,624,075,980	-324,164
<b>民國 111年度</b>	<b>FY 2022</b>	<b>1,478,902,000</b>	<b>1,780,984,893</b>	<b>1,640,547,347</b>	<b>140,437,546</b>
1月	Jan.	51,586,000	197,615,871	56,536,294	141,079,577
2月	Feb.	45,473,000	31,494,218	31,444,660	49,558
3月	Mar.	66,303,000	95,481,497	95,438,072	43,425
4月	Apr.	368,542,000	569,070,306	569,569,423	-499,117
5月	May	278,485,000	363,679,914	363,679,151	763
6月	June	161,209,000	45,022,801	44,990,598	32,203
7月	July	59,115,000	21,190,234	21,446,026	-255,792
8月	Aug.	52,791,000	45,698,623	45,668,899	29,724
9月	Sep.	50,188,000	27,007,128	27,027,607	-20,479
10月	Oct.	51,200,000	46,017,250	45,989,987	27,263
11月	Nov.	152,745,000	314,716,533	314,666,872	49,661
12月	Dec.	141,265,000	23,990,518	24,089,758	-99,240

資料來源：根據本處徵課會計報告表WAA416及WAA40CP1編製。

說明：1、1月份之以前年度查定數含上年度結轉數。

2、稅捐收入 = 地價稅 + ... + 教育捐。

Table 2-1 Budget Amount, Audited Amount and Actual Collection (Cont.1)

## A. Collections of Taxes and Surtaxes

實徵數 Actual Collection			退還以前 年度收入數 (8) Refund for Revenues of Privious FY	實徵淨額 (9)=(5)-(8) Net Actual Collection	實徵淨額 占預算數% (10)=(9)/(1) Net Actual Collection/ Budget Amount
合計 (5)=(6)+(7) Total	本年度 (6) Current FY	以前年度 (7) Previous FY			
1,403,348,518	1,368,971,977	34,376,541	2,633,863	1,400,714,655	1.06
1,470,026,066	1,431,672,668	38,353,398	2,062,384	1,467,963,682	1.08
1,542,911,659	1,507,279,342	35,632,317	2,553,888	1,540,357,771	1.11
1,455,437,783	1,413,847,654	41,590,129	3,094,436	1,452,343,347	0.99
1,474,474,176	1,435,182,476	39,291,700	7,100,715	1,467,373,461	0.99
1,629,323,006	1,592,086,269	37,236,737	2,953,205	1,626,369,801	1.11
1,604,861,137	1,564,468,587	40,392,550	2,445,423	1,602,415,714	1.09
1,655,189,405	1,619,797,503	35,391,902	4,752,807	1,650,436,598	1.12
1,620,199,340	1,576,437,221	43,762,119	2,501,316	1,617,698,024	1.10
<b>1,647,449,284</b>	<b>1,590,450,460</b>	<b>56,998,824</b>	<b>8,352,391</b>	<b>1,639,096,893</b>	1.11
57,683,312	46,002,854	11,680,458	3,031,416	54,651,896	1.06
32,040,197	25,615,433	6,424,764	233,445	31,806,752	0.70
102,227,559	95,245,361	6,982,198	264,658	101,962,901	1.54
361,556,401	357,272,108	4,284,293	139,009	361,417,392	0.98
392,421,737	384,704,413	7,717,324	222,146	392,199,591	1.41
158,383,307	155,441,914	2,941,393	2,756,485	155,626,822	0.97
45,163,219	42,856,794	2,306,425	1,263,406	43,899,813	0.74
58,530,769	55,654,176	2,876,593	58,933	58,471,836	1.11
36,768,520	35,335,891	1,432,629	106,942	36,661,578	0.73
53,137,876	48,668,954	4,468,922	178,206	52,959,670	1.03
214,459,330	211,795,182	2,664,148	78,368	214,380,962	1.40
135,077,057	131,857,380	3,219,677	19,377	135,057,680	0.96

表 2-1 各項稅捐預算數、查定數與實徵數 (續2)

## (一) 地價稅

單位：新臺幣元

會計年度(月)別 Fiscal Year (Month)		預算數 (1) Budget Amount	查定數 Audited Amount		
			合計 (2)=(3)+(4) Total	本年度 (3) Current FY	以前年度 (4) Previous FY
民國102年度	FY 2013	193,232,000	205,807,335	206,387,090	-579,755
民國103年度	FY 2014	201,996,000	203,633,098	210,740,109	-7,107,011
民國104年度	FY 2015	207,254,000	213,514,342	213,689,590	-175,248
民國105年度	FY 2016	207,010,000	251,021,136	250,580,711	440,425
民國106年度	FY 2017	207,010,000	255,435,682	255,227,306	208,376
民國107年度	FY 2018	207,010,000	275,585,841	261,873,371	13,712,470
民國108年度	FY 2019	207,010,000	263,840,144	263,236,245	603,899
民國109年度	FY 2020	207,010,000	275,036,553	274,570,276	466,277
民國110年度	FY 2021	207,010,000	273,284,112	273,164,081	120,031
<b>民國 111年度</b>	<b>FY 2022</b>	<b>207,010,000</b>	<b>306,978,356</b>	<b>286,946,619</b>	<b>20,031,737</b>
1月	Jan.	1,500,000	20,634,307	-8,438	20,642,745
2月	Feb.	1,150,000	14,054	-6,257	20,311
3月	Mar.	1,250,000	687,445	722,082	-34,637
4月	Apr.	700,000	-175,660	305,557	-481,217
5月	May	400,000	747,730	765,846	-18,116
6月	June	400,000	199,323	174,764	24,559
7月	July	400,000	-9,025	14,748	-23,773
8月	Aug.	500,000	359,791	357,686	2,105
9月	Sep.	500,000	172,614	187,333	-14,719
10月	Oct.	3,500,000	8,316,816	8,323,682	-6,866
11月	Nov.	103,500,000	276,228,045	276,201,752	26,293
12月	Dec.	93,210,000	-197,084	-92,136	-104,948

資料來源：根據本處徵課會計報告表WAA416及WAA40CP1編製。

說明：1月份之以前年度查定數含上年度結轉數。

Table 2-1 Budget Amount, Audited Amount and Actual Collection (Cont.2)

## 1. Land Value Tax

Unit : N.T.\$

實徵數 Actual Collection			退還以前 年度收入數 (8) Refund for Revenues of Privious FY	實徵淨額 (9)=(5)-(8) Net Actual Collection	實徵淨額 占預算數% (10)=(9)/(1) Net Actual Collection/ Budget Amount
合計 (5)=(6)+(7) Total	本年度 (6) Current FY	以前年度 (7) Previous FY			
206,785,622	199,770,780	7,014,842	356,199	206,429,423	1.07
207,578,432	200,968,027	6,610,405	571,925	207,006,507	1.02
215,925,185	207,037,726	8,887,459	1,016,035	214,909,150	1.04
254,629,385	242,399,222	12,230,163	167,199	254,462,186	1.23
256,193,095	247,991,155	8,201,940	215,713	255,977,382	1.24
260,572,896	253,622,803	6,950,093	74,398	260,498,498	1.26
264,374,962	255,922,359	8,452,603	335,780	264,039,182	1.28
271,827,079	264,720,165	7,106,914	847,989	270,979,090	1.31
269,802,257	261,155,230	8,647,027	368,242	269,434,015	1.30
<b>289,181,765</b>	<b>275,886,408</b>	<b>13,295,357</b>	<b>4,416,861</b>	<b>284,764,904</b>	1.38
2,148,519	-8,438	2,156,957	25,074	2,123,445	1.42
2,066,796	7,498	2,059,298	178,025	1,888,771	1.64
1,678,677	513,210	1,165,467	735	1,677,942	1.34
1,440,918	721,660	719,258	-	1,440,918	2.06
1,724,586	278,433	1,446,153	13,398	1,711,188	4.28
1,337,618	164,541	1,173,077	2,745,022	-1,407,404	-3.52
872,817	163,483	709,334	1,254,269	-381,452	-0.95
1,169,991	121,389	1,048,602	7,632	1,162,359	2.32
816,061	447,250	368,811	10,071	805,990	1.61
8,418,773	7,688,334	730,439	162,836	8,255,937	2.36
169,374,485	168,632,807	741,678	3,953	169,370,532	1.64
98,132,524	97,156,241	976,283	15,846	98,116,678	1.05

表 2-1 各項稅捐預算數、查定數與實徵數 (續3)

## (二) 土地增值稅

單位：新臺幣元

會計年度(月)別 Fiscal Year (Month)		預算數 (1) Budget Amount	查定數 Audited Amount		
			合計 (2)=(3)+(4) Total	本年度 (3) Current FY	以前年度 (4) Previous FY
民國102年度	FY 2013	326,866,000	372,159,459	374,282,292	-2,122,833
民國103年度	FY 2014	334,645,000	420,961,741	422,634,758	-1,673,017
民國104年度	FY 2015	344,335,000	448,648,567	450,624,274	-1,975,707
民國105年度	FY 2016	424,110,000	308,615,234	308,316,928	298,306
民國106年度	FY 2017	424,110,000	284,061,573	283,305,494	756,079
民國107年度	FY 2018	424,110,000	409,717,422	403,760,279	5,957,143
民國108年度	FY 2019	424,110,000	361,559,494	361,548,451	11,043
民國109年度	FY 2020	424,110,000	389,512,712	389,693,090	-180,378
民國110年度	FY 2021	424,110,000	340,424,495	341,431,607	-1,007,112
<b>民國 111年度</b>	<b>FY 2022</b>	<b>424,110,000</b>	<b>309,936,639</b>	<b>306,093,025</b>	<b>3,843,614</b>
1月	Jan.	35,200,000	44,104,845	40,263,862	3,840,983
2月	Feb.	32,000,000	20,552,276	20,517,364	34,912
3月	Mar.	35,900,000	34,087,864	34,122,776	-34,912
4月	Apr.	35,500,000	22,146,773	22,146,773	-
5月	May	35,200,000	36,906,005	36,906,005	-
6月	June	36,000,000	28,729,577	28,729,577	-
7月	July	36,200,000	12,416,089	12,413,458	2,631
8月	Aug.	32,800,000	25,721,840	25,721,840	-
9月	Sep.	35,300,000	17,786,776	17,786,776	-
10月	Oct.	36,310,000	21,470,158	21,470,158	-
11月	Nov.	36,800,000	28,127,976	28,127,976	-
12月	Dec.	36,900,000	17,886,460	17,886,460	-

資料來源：根據本處徵課會計報告表WAA416及WAA40CP1編製。

說明：1月份之以前年度查定數含上年度結轉數。

Table 2-1 Budget Amount, Audited Amount and Actual Collection (Cont.3)

## 2. Land Value Increment Tax

實徵數 Actual Collection			退還以前 年度收入數 (8) Refund for Revenues of Prvious FY	實徵淨額 (9)=(5)-(8) Net Actual Collection	實徵淨額 占預算數% (10)=(9)/(1) Net Actual Collection/ Budget Amount
合計 (5)=(6)+(7) Total	本年度 (6) Current FY	以前年度 (7) Previous FY			
369,785,375	365,689,420	4,095,955	133,182	369,652,193	1.13
424,938,851	417,568,902	7,369,949	829,316	424,109,535	1.27
451,254,354	448,164,205	3,090,149	800,780	450,453,574	1.31
307,463,299	304,655,443	2,807,856	1,978,902	305,484,397	0.72
284,590,112	280,729,154	3,860,958	1,264,450	283,325,662	0.67
406,117,625	401,216,995	4,900,630	1,068,313	405,049,312	0.96
360,075,158	357,049,354	3,025,804	1,231,295	358,843,863	0.85
385,483,350	383,659,314	1,824,036	2,102,981	383,380,369	0.90
345,781,665	339,942,921	5,838,744	1,167,474	344,614,191	0.81
<b>305,232,363</b>	<b>301,824,121</b>	<b>3,408,242</b>	<b>2,184,887</b>	<b>303,047,476</b>	0.71
31,860,437	31,377,486	482,951	1,964,907	29,895,530	0.85
17,107,077	16,585,528	521,549	34,912	17,072,165	0.53
34,640,184	34,450,954	189,230	130,332	34,509,852	0.96
24,013,069	23,806,782	206,287	-	24,013,069	0.68
36,460,864	34,650,587	1,810,277	8,726	36,452,138	1.04
34,715,018	34,517,070	197,948	8,593	34,706,425	0.96
12,973,983	12,973,983	-	-	12,973,983	0.36
20,632,234	20,632,234	-	26,617	20,605,617	0.63
18,641,819	18,641,819	-	-	18,641,819	0.53
27,515,406	27,515,406	-	-	27,515,406	0.76
22,869,494	22,869,494	-	10,800	22,858,694	0.62
23,802,778	23,802,778	-	-	23,802,778	0.65



表 2-1 各項稅捐預算數、查定數與實徵數 (續4)

## (三) 房屋稅

單位：新臺幣元

會計年度(月)別 Fiscal Year (Month)		預算數 (1) Budget Amount	查定數 Audited Amount		
			合計 (2)=(3)+(4) Total	本年度 (3) Current FY	以前年度 (4) Previous FY
民國102年度	FY 2013	245,585,000	191,744,764	244,840,359	-53,095,595
民國103年度	FY 2014	249,815,000	237,532,566	254,287,811	-16,755,245
民國104年度	FY 2015	248,408,000	262,197,725	266,232,158	-4,034,433
民國105年度	FY 2016	253,575,000	272,505,396	272,477,544	27,852
民國106年度	FY 2017	253,575,000	275,215,738	274,968,474	247,264
民國107年度	FY 2018	253,575,000	307,259,016	287,627,078	19,631,938
民國108年度	FY 2019	253,575,000	297,842,318	297,759,202	83,116
民國109年度	FY 2020	253,575,000	304,325,092	304,316,709	8,383
民國110年度	FY 2021	253,575,000	307,999,124	308,062,604	-63,480
<b>民國 111年度</b>	<b>FY 2022</b>	<b>253,575,000</b>	<b>357,701,782</b>	<b>323,570,102</b>	<b>34,131,680</b>
1月	Jan.	800,000	34,952,074	315,847	34,636,227
2月	Feb.	600,000	613,427	616,778	-3,351
3月	Mar.	800,000	1,828,650	1,801,522	27,128
4月	Apr.	5,000,000	280,663	275,367	5,296
5月	May	130,000,000	311,412,189	311,418,129	-5,940
6月	June	106,000,000	72,540	70,082	2,458
7月	July	4,000,000	379,583	898,251	-518,668
8月	Aug.	2,485,000	1,336,857	1,344,290	-7,433
9月	Sep.	1,490,000	1,502,392	1,503,484	-1,092
10月	Oct.	800,000	4,584,142	4,587,087	-2,945
11月	Nov.	800,000	360,888	360,888	-
12月	Dec.	800,000	378,377	378,377	-

資料來源：根據本處徵課會計報告表WAA416及WAA40CP1編製。

說明：1月份之以前年度查定數含上年度結轉數。

Table 2-1 Budget Amount, Audited Amount and Actual Collection (Cont.4)

## 3. House Tax

Unit : N.T.\$

實徵數 Actual Collection			退還以前 年度收入數 (8) Refund for Revenues of Privious FY	實徵淨額 (9)=(5)-(8) Net Actual Collection	實徵淨額 占預算數% (10)=(9)/(1) Net Actual Collection/ Budget Amount
合計 (5)=(6)+(7) Total	本年度 (6) Current FY	以前年度 (7) Previous FY			
246,271,277	239,493,362	6,777,915	72,962	246,198,315	1.00
253,770,609	246,478,101	7,292,508	195,724	253,574,885	1.02
266,334,428	259,357,296	6,977,132	131,377	266,203,051	1.07
278,521,181	268,014,668	10,506,513	59,820	278,461,361	1.10
273,329,672	270,150,116	3,179,556	4,500,732	268,828,940	1.06
285,178,302	281,894,954	3,283,348	79,456	285,098,846	1.12
295,514,986	291,697,835	3,817,151	164,774	295,350,212	1.16
297,639,404	293,379,496	4,259,908	118,531	297,520,873	1.17
304,476,551	295,101,906	9,374,645	89,723	304,386,828	1.20
<b>331,492,622</b>	<b>311,933,083</b>	<b>19,559,539</b>	<b>162,501</b>	<b>331,330,121</b>	1.31
4,219,889	212,181	4,007,708	36,680	4,183,209	5.23
1,963,073	328,864	1,634,209	8,323	1,954,750	3.26
3,974,506	1,506,196	2,468,310	-	3,974,506	4.97
7,710,883	6,111,838	1,599,045	1,378	7,709,505	1.54
186,024,914	183,566,935	2,457,979	-	186,024,914	1.43
86,980,623	86,791,782	188,841	-	86,980,623	0.82
12,788,952	12,555,257	233,695	-	12,788,952	3.20
9,563,448	8,754,364	809,084	15,186	9,548,262	3.84
4,288,835	4,120,056	168,779	95,701	4,193,134	2.81
5,586,713	2,467,214	3,119,499	-	5,586,713	6.98
5,427,819	4,072,816	1,355,003	4,264	5,423,555	6.78
2,962,967	1,445,580	1,517,387	969	2,961,998	3.70

表 2-1 各項稅捐預算數、查定數與實徵數 (續5)

## (四) 使用牌照稅

單位：新臺幣元

會計年度(月)別 Fiscal Year (Month)		預算數 (1) Budget Amount	查定數 Audited Amount		
			合計 (2)=(3)+(4) Total	本年度 (3) Current FY	以前年度 (4) Previous FY
民國102年度	FY 2013	478,994,000	470,115,831	478,518,669	-8,402,838
民國103年度	FY 2014	485,313,000	491,652,337	497,487,463	-5,835,126
民國104年度	FY 2015	499,210,000	520,517,173	526,758,269	-6,241,096
民國105年度	FY 2016	491,757,000	548,812,967	548,799,245	13,722
民國106年度	FY 2017	491,757,000	557,296,012	556,912,817	383,195
民國107年度	FY 2018	491,757,000	634,839,015	564,708,518	70,130,497
民國108年度	FY 2019	491,757,000	572,709,822	571,818,576	891,246
民國109年度	FY 2020	491,757,000	577,324,090	577,011,789	312,301
民國110年度	FY 2021	491,757,000	589,329,368	588,903,273	426,095
<b>民國 111年度</b>	<b>FY 2022</b>	<b>491,757,000</b>	<b>679,064,869</b>	<b>599,530,711</b>	<b>79,534,158</b>
1月	Jan.	6,000,000	87,093,453	7,525,136	79,568,317
2月	Feb.	6,000,000	4,604,404	4,605,755	-1,351
3月	Mar.	20,000,000	47,933,241	47,854,007	79,234
4月	Apr.	320,757,000	533,198,628	533,215,524	-16,896
5月	May	103,000,000	399,372	417,745	-18,373
6月	June	10,000,000	376,354	371,168	5,186
7月	July	7,000,000	637,536	625,787	11,749
8月	Aug.	7,000,000	484,394	521,362	-36,968
9月	Sep.	4,000,000	-3,705	25,778	-29,483
10月	Oct.	4,000,000	4,233,295	4,252,505	-19,210
11月	Nov.	2,000,000	104,681	115,391	-10,710
12月	Dec.	2,000,000	3,216	553	2,663

資料來源：根據本處徵課會計報告表WAA416及WAA40CP1編製。

說明：1月份之以前年度查定數含上年度結轉數。

Table 2-1 Budget Amount, Audited Amount and Actual Collection (Cont.5)

## 4. Vehicle License Tax

Unit : N.T.\$

實徵數 Actual Collection			退還以前 年度收入數 (8) Refund for Revenues of Privious FY	實徵淨額 (9)=(5)-(8) Net Actual Collection	實徵淨額 占預算數% (10)=(9)/(1) Net Actual Collection/ Budget Amount
合計 (5)=(6)+(7) Total	本年度 (6) Current FY	以前年度 (7) Previous FY			
475,415,129	460,576,868	14,838,261	283,489	475,131,640	0.99
492,172,383	476,787,605	15,384,778	414,217	491,758,166	1.01
520,893,990	505,696,237	15,197,753	542,511	520,351,479	1.04
534,651,995	520,690,523	13,961,472	725,091	533,926,904	1.09
554,336,156	532,786,847	21,549,309	964,953	553,371,203	1.13
559,301,988	540,416,041	18,885,947	889,176	558,412,812	1.14
571,798,866	548,491,766	23,307,100	594,751	571,204,115	1.16
577,560,935	556,957,535	20,603,400	1,612,034	575,948,901	1.17
586,287,150	568,470,281	17,816,869	556,026	585,731,124	1.19
<b>596,449,424</b>	<b>577,620,265</b>	<b>18,829,159</b>	<b>519,876</b>	<b>595,929,548</b>	1.21
10,560,694	6,790,153	3,770,541	80,509	10,480,185	1.75
6,516,150	4,312,420	2,203,730	12,185	6,503,965	1.08
50,704,139	47,592,668	3,111,471	131,549	50,572,590	2.53
314,323,708	312,569,093	1,754,615	120,831	314,202,877	0.98
157,712,027	155,756,291	1,955,736	74,844	157,637,183	1.53
15,817,874	14,461,956	1,355,918	2,870	15,815,004	1.58
11,394,856	10,232,111	1,162,745	9,137	11,385,719	1.63
8,520,819	7,641,233	879,586	9,498	8,511,321	1.22
5,127,558	4,285,219	842,339	1,170	5,126,388	1.28
5,605,345	5,049,300	556,045	15,370	5,589,975	1.40
6,050,181	5,524,195	525,986	59,351	5,990,830	3.00
4,116,073	3,405,626	710,447	2,562	4,113,511	2.06

表 2-1 各項稅捐預算數、查定數與實徵數 (續6)

## (五) 契稅

單位：新臺幣元

會計年度(月)別 Fiscal Year (Month)		預算數 (1) Budget Amount	查定數 Audited Amount		
			合計 (2)=(3)+(4) Total	本年度 (3) Current FY	以前年度 (4) Previous FY
民國102年度	FY 2013	36,983,000	56,027,351	56,097,905	-70,554
民國103年度	FY 2014	35,826,000	39,403,438	39,467,245	-63,807
民國104年度	FY 2015	43,274,000	40,602,811	40,740,324	-137,513
民國105年度	FY 2016	38,358,000	33,284,502	32,916,135	368,367
民國106年度	FY 2017	39,215,000	34,094,576	34,225,691	-131,115
民國107年度	FY 2018	32,530,000	44,356,161	43,693,658	662,503
民國108年度	FY 2019	33,727,000	32,092,356	31,995,222	97,134
民國109年度	FY 2020	36,240,000	55,089,489	55,056,375	33,114
民國110年度	FY 2021	31,475,000	48,624,750	48,901,296	-276,546
<b>民國 111年度</b>	<b>FY 2022</b>	<b>40,895,000</b>	<b>54,576,298</b>	<b>54,012,927</b>	<b>563,371</b>
1月	Jan.	2,500,000	3,804,905	3,241,534	563,371
2月	Feb.	2,500,000	3,269,392	3,269,392	-
3月	Mar.	3,000,000	5,001,752	5,001,752	-
4月	Apr.	3,000,000	3,150,786	3,150,786	-
5月	May	4,500,000	7,303,554	7,303,554	-
6月	June	5,000,000	12,974,273	12,974,273	-
7月	July	5,000,000	2,008,208	2,008,208	-
8月	Aug.	5,000,000	5,393,962	5,393,962	-
9月	Sep.	2,895,000	2,158,601	2,158,601	-
10月	Oct.	2,500,000	4,251,924	4,251,924	-
11月	Nov.	2,500,000	2,368,755	2,368,755	-
12月	Dec.	2,500,000	2,890,186	2,890,186	-

資料來源：根據本處徵課會計報告表WAA416及WAA40CP1編製。

說明：1月份之以前年度查定數含上年度結轉數。

Table 2-1 Budget Amount, Audited Amount and Actual Collection (Cont.6)

## 5. Deed Tax

Unit : N.T.\$

實徵數 Actual Collection			退還以前 年度收入數 (8) Refund for Revenues of Privious FY	實徵淨額 (9)=(5)-(8) Net Actual Collection	實徵淨額 占預算數% (10)=(9)/(1) Net Actual Collection/ Budget Amount
合計 (5)=(6)+(7) Total	本年度 (6) Current FY	以前年度 (7) Previous FY			
56,365,960	55,523,588	842,372	111,534	56,254,426	1.52
39,342,575	38,832,065	510,510	12,264	39,330,311	1.10
40,612,417	40,115,770	496,647	44,410	40,568,007	0.94
32,914,369	32,250,950	663,419	160,326	32,754,043	0.85
34,619,405	33,791,893	827,512	141,556	34,477,849	0.88
43,803,977	43,176,257	627,720	86,487	43,717,490	1.34
32,247,481	31,628,233	619,248	81,012	32,166,469	0.95
53,925,035	53,633,635	291,400	35,430	53,889,605	1.49
49,474,440	48,327,226	1,147,214	205,131	49,269,309	1.57
<b>54,246,505</b>	<b>53,223,957</b>	<b>1,022,548</b>	<b>1,065,006</b>	<b>53,181,499</b>	1.30
3,470,887	2,449,698	1,021,189	923,028	2,547,859	1.02
2,265,061	2,263,933	1,128	-	2,265,061	0.91
5,274,571	5,274,571	-	-	5,274,571	1.76
3,441,749	3,441,518	231	16,800	3,424,949	1.14
3,511,405	3,511,405	-	125,178	3,386,227	0.75
16,840,067	16,840,067	-	-	16,840,067	3.37
2,395,241	2,395,241	-	-	2,395,241	0.48
5,529,231	5,529,231	-	-	5,529,231	1.11
2,455,172	2,455,172	-	-	2,455,172	0.85
2,984,525	2,984,525	-	-	2,984,525	1.19
3,068,860	3,068,860	-	-	3,068,860	1.23
3,009,736	3,009,736	-	-	3,009,736	1.20

表 2-1 各項稅捐預算數、查定數與實徵數 (續7)

## (六) 印花稅

單位：新臺幣元

會計年度(月)別 Fiscal Year (Month)		預算數 (1) Budget Amount	查定數 Audited Amount		
			合計 (2)=(3)+(4) Total	本年度 (3) Current FY	以前年度 (4) Previous FY
民國102年度	FY 2013	33,752,000	36,943,019	36,957,675	-14,656
民國103年度	FY 2014	38,812,000	40,754,790	40,754,977	-187
民國104年度	FY 2015	37,059,000	37,253,892	37,294,214	-40,322
民國105年度	FY 2016	40,675,000	34,040,450	33,753,789	286,661
民國106年度	FY 2017	40,675,000	42,015,216	41,336,023	679,193
民國107年度	FY 2018	40,675,000	42,069,532	40,815,385	1,254,147
民國108年度	FY 2019	40,675,000	37,071,405	38,563,443	-1,492,038
民國109年度	FY 2020	40,675,000	39,725,259	39,162,163	563,096
民國110年度	FY 2021	40,675,000	39,239,748	38,763,761	475,987
<b>民國 111年度</b>	<b>FY 2022</b>	<b>40,675,000</b>	<b>43,959,332</b>	<b>43,375,438</b>	<b>583,894</b>
1月	Jan.	4,186,000	4,488,298	4,409,456	78,842
2月	Feb.	1,823,000	1,537,004	1,537,967	-963
3月	Mar.	3,853,000	4,851,528	4,844,916	6,612
4月	Apr.	2,085,000	2,841,861	2,848,161	-6,300
5月	May	3,785,000	6,158,996	6,115,804	43,192
6月	June	2,209,000	1,982,680	1,982,680	-
7月	July	4,375,000	5,187,728	4,915,459	272,269
8月	Aug.	2,866,000	3,508,447	3,436,427	72,020
9月	Sep.	4,203,000	4,485,314	4,460,499	24,815
10月	Oct.	2,190,000	2,229,454	2,173,170	56,284
11月	Nov.	5,045,000	4,466,066	4,431,988	34,078
12月	Dec.	4,055,000	2,221,956	2,218,911	3,045

資料來源：根據本處徵課會計報告表WAA416及WAA40CP1編製。

說明：1月份之以前年度查定數含上年度結轉數。

Table 2-1 Budget Amount, Audited Amount and Actual Collection (Cont.7)

## 6. Stamp Tax

Unit : N.T.\$

實徵數 Actual Collection			退還以前 年度收入數 (8) Refund for Revenues of Privious FY	實徵淨額 (9)=(5)-(8) Net Actual Collection	實徵淨額 占預算數% (10)=(9)/(1) Net Actual Collection/ Budget Amount
合計 (5)=(6)+(7) Total	本年度 (6) Current FY	以前年度 (7) Previous FY			
36,599,114	36,375,146	223,968	1,458,846	35,140,268	1.04
40,712,238	40,132,891	579,347	38,938	40,673,300	1.05
37,181,045	36,599,351	581,694	18,775	37,162,270	1.00
34,326,481	33,344,957	981,524	1,500	34,324,981	0.84
42,202,221	41,114,196	1,088,025	2,148	42,200,073	1.04
39,784,527	38,530,380	1,254,147	755,367	39,029,160	0.96
38,963,896	38,170,929	792,967	37,811	38,926,085	0.96
39,970,317	39,014,707	955,610	31,919	39,938,398	0.98
39,287,195	38,664,905	622,290	63,167	39,224,028	0.96
<b>43,781,168</b>	<b>43,063,309</b>	<b>717,859</b>	<b>2,231</b>	<b>43,778,937</b>	1.08
4,483,759	4,272,960	210,799	189	4,483,570	1.07
1,357,459	1,356,414	1,045	-	1,357,459	0.74
4,856,137	4,849,525	6,612	2,042	4,854,095	1.26
2,936,713	2,943,013	-6,300	-	2,936,713	1.41
6,198,935	6,179,166	19,769	-	6,198,935	1.64
1,997,205	1,973,782	23,423	-	1,997,205	0.90
4,224,832	4,026,947	197,885	-	4,224,832	0.97
4,103,643	3,967,825	135,818	-	4,103,643	1.43
4,559,132	4,540,951	18,181	-	4,559,132	1.08
2,208,237	2,150,189	58,048	-	2,208,237	1.01
4,612,046	4,572,531	39,515	-	4,612,046	0.91
2,243,070	2,230,006	13,064	-	2,243,070	0.55



表 2-1 各項稅捐預算數、查定數與實徵數 (續8)

## (七) 娛樂稅

單位：新臺幣元

會計年度(月)別 Fiscal Year (Month)		預算數 (1) Budget Amount	查定數 Audited Amount		
			合計 (2)=(3)+(4) Total	本年度 (3) Current FY	以前年度 (4) Previous FY
民國102年度	FY 2013	11,119,000	12,042,092	12,411,508	-369,416
民國103年度	FY 2014	11,343,000	11,256,175	11,622,344	-366,169
民國104年度	FY 2015	11,658,000	10,575,201	10,864,023	-288,822
民國105年度	FY 2016	11,687,000	10,992,676	11,053,450	-60,774
民國106年度	FY 2017	11,377,000	10,317,806	10,313,689	4,117
民國107年度	FY 2018	11,047,000	12,670,247	10,278,766	2,391,481
民國108年度	FY 2019	10,698,000	11,254,000	11,242,000	12,000
民國109年度	FY 2020	10,611,000	10,708,581	10,710,437	-1,856
民國110年度	FY 2021	10,742,000	6,450,939	6,450,078	861
<b>民國 111年度</b>	<b>FY 2022</b>	<b>10,880,000</b>	<b>11,671,477</b>	<b>9,922,385</b>	<b>1,749,092</b>
1月	Jan.	700,000	2,537,989	788,897	1,749,092
2月	Feb.	700,000	903,661	903,661	-
3月	Mar.	750,000	1,091,017	1,091,017	-
4月	Apr.	750,000	661,235	661,235	-
5月	May	800,000	752,068	752,068	-
6月	June	800,000	688,054	688,054	-
7月	July	1,290,000	570,115	570,115	-
8月	Aug.	1,290,000	761,612	761,612	-
9月	Sep.	900,000	905,136	905,136	-
10月	Oct.	950,000	931,461	931,461	-
11月	Nov.	1,050,000	1,061,722	1,061,722	-
12月	Dec.	900,000	807,407	807,407	-

資料來源：根據本處徵課會計報告表WAA416及WAA40CP1編製。

說明：1月份之以前年度查定數含上年度結轉數。

Table 2-1 Budget Amount, Audited Amount and Actual Collection (Cont.8)

## 7. Amusement Tax

Unit : N.T.\$

實徵數 Actual Collection			退還以前 年度收入數 (8) Refund for Revenues of Privious FY	實徵淨額 (9)=(5)-(8) Net Actual Collection	實徵淨額 占預算數% (10)=(9)/(1) Net Actual Collection/ Budget Amount
合計 (5)=(6)+(7) Total	本年度 (6) Current FY	以前年度 (7) Previous FY			
12,126,041	11,542,813	583,228	217,651	11,908,390	1.07
11,510,978	10,905,077	605,901	-	11,510,978	1.01
10,710,240	10,308,757	401,483	-	10,710,240	0.92
10,919,073	10,479,891	439,182	1,598	10,917,475	0.93
10,478,235	9,893,835	584,400	11,163	10,467,072	0.92
10,448,051	10,027,179	420,872	8	10,448,043	0.95
11,311,968	10,934,291	377,677	-	11,311,968	1.06
10,886,365	10,535,731	350,634	3,923	10,882,442	1.03
6,690,802	6,375,472	315,330	51,553	6,639,249	0.62
<b>9,969,297</b>	<b>9,803,177</b>	<b>166,120</b>	<b>1,029</b>	<b>9,968,268</b>	0.92
939,127	908,814	30,313	1,029	938,098	1.34
764,581	760,776	3,805	-	764,581	1.09
1,099,345	1,058,237	41,108	-	1,099,345	1.47
723,341	712,184	11,157	-	723,341	0.96
789,006	761,596	27,410	-	789,006	0.99
694,902	692,716	2,186	-	694,902	0.87
512,538	509,772	2,766	-	512,538	0.40
879,683	876,180	3,503	-	879,683	0.68
879,943	845,424	34,519	-	879,943	0.98
818,877	813,986	4,891	-	818,877	0.86
1,058,045	1,056,079	1,966	-	1,058,045	1.01
809,909	807,413	2,496	-	809,909	0.90

表 2-1 各項稅捐預算數、查定數與實徵數 (續9)

## (八) 特別稅

單位：新臺幣元

會計年度(月)別 Fiscal Year (Month)		預算數 (1) Budget Amount	查定數 Audited Amount		
			合計 (2)=(3)+(4) Total	本年度 (3) Current FY	以前年度 (4) Previous FY
民國102年度	FY 2013	-	-	-	-
民國103年度	FY 2014	-	-	-	-
民國104年度	FY 2015	-	-	-	-
民國105年度	FY 2016	-	2,012,000	2,012,000	-
民國106年度	FY 2017	10,000,000	18,725,280	18,725,280	-
民國107年度	FY 2018	10,000,000	24,115,640	23,201,660	913,980
民國108年度	FY 2019	10,000,000	30,573,820	30,573,820	-
民國109年度	FY 2020	10,000,000	17,896,920	17,896,920	-
民國110年度	FY 2021	10,000,000	18,399,280	18,399,280	-
<b>民國 111年度</b>	<b>FY 2022</b>	<b>10,000,000</b>	<b>17,096,140</b>	<b>17,096,140</b>	-
1月	Jan.	700,000	-	-	-
2月	Feb.	700,000	-	-	-
3月	Mar.	750,000	-	-	-
4月	Apr.	750,000	6,966,020	6,966,020	-
5月	May	800,000	-	-	-
6月	June	800,000	-	-	-
7月	July	850,000	-	-	-
8月	Aug.	850,000	8,131,720	8,131,720	-
9月	Sep.	900,000	-	-	-
10月	Oct.	950,000	-	-	-
11月	Nov.	1,050,000	1,998,400	1,998,400	-
12月	Dec.	900,000	-	-	-

資料來源：根據本處徵課會計報告表WAA416及WAA40CP1編製。

說明：1月份之以前年度查定數含上年度結轉數。

Table 2-1 Budget Amount, Audited Amount and Actual Collection (Cont.9)

## 8. Special Tax Levies

Unit : N.T.\$

實徵數Actual Collection			退還以前 年度收入數 (8) Refund for Revenues of Privious FY	實徵淨額 (9)=(5)-(8) Net Actual Collection	實徵淨額 占預算數% (10)=(9)/(1) Net Actual Collection/ Budget Amount
合計 (5)=(6)+(7) Total	本年度 (6) Current FY	以前年度 (7) Previous FY			
-	-	-	-	-	-
-	-	-	-	-	-
-	-	-	-	-	-
2,012,000	2,012,000	-	-	2,012,000	-
18,725,280	18,725,280	-	-	18,725,280	1.87
24,115,640	23,201,660	913,980	-	24,115,640	2.41
30,573,820	30,573,820	-	-	30,573,820	3.06
17,896,920	17,896,920	-	-	17,896,920	1.79
18,399,280	18,399,280	-	-	18,399,280	1.84
<b>17,096,140</b>	<b>17,096,140</b>	-	-	<b>17,096,140</b>	1.71
-	-	-	-	-	-
-	-	-	-	-	-
-	-	-	-	-	-
6,966,020	6,966,020	-	-	6,966,020	9.29
-	-	-	-	-	-
-	-	-	-	-	-
-	-	-	-	-	-
8,131,720	8,131,720	-	-	8,131,720	9.57
-	-	-	-	-	-
-	-	-	-	-	-
1,998,400	1,998,400	-	-	1,998,400	1.90
-	-	-	-	-	-

表 2-1 各項稅捐預算數、查定數與實徵數(續11)

## (九) 教育捐

單位：新臺幣元

會計年度(月)別 Fiscal Year (Month)	預算數 (1) Budget Amount	查定數 Audited Amount		
		合計 (2)=(3)+(4) Total	本年度 (3) Current FY	以前年度 (4) Previous FY
民國102年度 FY 2013	-	-	-	-
民國103年度 FY 2014	-	-	-	-
民國104年度 FY 2015	-	-	-	-
民國105年度 FY 2016	-	-	-	-
民國106年度 FY 2017	-	-	-	-
民國107年度 FY 2018	-	-	-	-
民國108年度 FY 2019	-	-	-	-
民國109年度 FY 2020	-	-	-	-
民國110年度 FY 2021	-	-	-	-
<b>民國 111年度 FY 2022</b>	-	-	-	-
1月 Jan.	-	-	-	-
2月 Feb.	-	-	-	-
3月 Mar.	-	-	-	-
4月 Apr.	-	-	-	-
5月 May	-	-	-	-
6月 June	-	-	-	-
7月 July	-	-	-	-
8月 Aug.	-	-	-	-
9月 Sep.	-	-	-	-
10月 Oct.	-	-	-	-
11月 Nov.	-	-	-	-
12月 Dec.	-	-	-	-
房屋稅附徵 Surtax On House Tax	-	-	-	-
娛樂稅附徵 Surtax On Amusement Tax	-	-	-	-
契稅附徵 Surtax On Deed Tax	-	-	-	-

資料來源：根據本處徵課會計報告表WAA416及WAA40CP1編製。

說明：1月份之以前年度查定數含上年度結轉數。



表 2-1 各項稅捐預算數、查定數與實徵數(續13)

## 二、罰鍰收入

單位：新臺幣元

會計年度(月)別 Fiscal Year (Month)		預算數 (1) Budget Amount	查定數 Audited Amount		
			合計 (2)=(3)+(4) Total	本年度 (3) Current FY	以前年度 (4) Previous FY
民國102年度	FY 2013	-	13,118,729	20,017,416	-6,898,687
民國103年度	FY 2014	-	8,578,687	14,248,491	-5,669,804
民國104年度	FY 2015	-	-1,665,347	3,875,166	-5,540,513
民國105年度	FY 2016	10,000,000	18,268,794	14,468,567	3,800,227
民國106年度	FY 2017	10,000,000	22,754,975	19,735,327	3,019,648
民國107年度	FY 2018	10,000,000	16,971,308	13,926,133	3,045,175
民國108年度	FY 2019	10,000,000	16,518,800	12,850,684	3,668,116
民國109年度	FY 2020	10,000,000	14,643,233	11,347,427	3,295,806
民國110年度	FY 2021	10,000,000	14,509,481	11,718,438	2,791,043
<b>民國 111年度</b>	<b>FY 2022</b>	<b>10,000,000</b>	<b>60,531,548</b>	<b>9,012,421</b>	<b>51,519,127</b>
1月	Jan.	820,000	48,465,572	305,746	48,159,826
2月	Feb.	820,000	506,365	153,463	352,902
3月	Mar.	820,000	1,131,103	608,437	522,666
4月	Apr.	820,000	777,793	495,215	282,578
5月	May	840,000	1,812,390	1,329,846	482,544
6月	June	840,000	1,283,943	1,112,225	171,718
7月	July	840,000	749,020	604,292	144,728
8月	Aug.	840,000	722,720	627,856	94,864
9月	Sep.	840,000	671,314	562,224	109,090
10月	Oct.	840,000	1,128,209	595,754	532,455
11月	Nov.	840,000	1,437,796	1,140,772	297,024
12月	Dec.	840,000	1,845,323	1,476,591	368,732

資料來源：根據本處徵課會計報告表WAA416及WAA40CP1編製。

說明：1月份之以前年度查定數含上年度結轉數。

2、罰鍰收入 = 財務罰鍰 + 罰金罰鍰。

Table 2-1 Budget Amount, Audited Amount and Actual Collection (Cont.13)

## B. Punitive Fine Revenue

Unit : N.T.\$

實徵數 Actual Collection			退還以前 年度收入數 (8) Refund for Revenues of Privious FY	實徵淨額 (9)=(5)-(8) Net Actual Collection	實徵淨額 占預算數% (10)=(9)/(1) Net Actual Collection/ Budget Amount
合計 (5)=(6)+(7) Total	本年度 (6) Current FY	以前年度 (7) Previous FY			
19,964,392	7,797,617	12,166,775	503,362	19,461,030	--
19,161,947	7,375,223	11,786,724	183,817	18,978,130	--
12,273,462	3,523,809	8,749,653	343,260	11,930,202	--
13,978,691	7,512,711	6,465,980	767,225	13,211,466	1.32
15,614,297	8,606,245	7,008,052	724,101	14,890,196	1.49
15,271,874	6,977,629	8,294,245	488,770	14,783,104	1.48
16,592,189	6,635,615	9,956,574	474,529	16,117,660	1.61
14,449,485	6,655,878	7,793,607	304,140	14,145,345	1.41
13,680,954	6,611,372	7,069,582	206,022	13,474,932	1.35
<b>12,970,470</b>	<b>4,490,655</b>	<b>8,479,815</b>	<b>1,036,795</b>	<b>11,933,675</b>	1.19
1,103,340	47,734	1,055,606	5,294	1,098,046	133.91
774,689	12,444	762,245	16,594	758,095	92.45
1,002,224	135,204	867,020	1,947	1,000,277	121.99
913,978	127,521	786,457	4,636	909,342	110.90
1,485,424	590,673	894,751	10,984	1,474,440	175.53
1,181,030	619,713	561,317	289,965	891,065	106.08
1,057,843	460,561	597,282	622,627	435,216	51.81
812,090	411,316	400,774	622	811,468	96.60
778,102	314,462	463,640	4,688	773,414	92.07
1,233,444	402,163	831,281	17,209	1,216,235	144.79
1,119,881	619,497	500,384	35,452	1,084,429	129.10
1,508,425	749,367	759,058	26,777	1,481,648	176.39



表 2-1 各項稅捐預算數、查定數與實徵數(續14)

## (一) 財務罰鍰

單位：新臺幣元

會計年度(月)別 Fiscal Year (Month)		預算數 (1) Budget Amount	查定數 Audited Amount		
			合計 (2)=(3)+(4) Total	本年度 (3) Current FY	以前年度 (4) Previous FY
民國102年度	FY 2013	-	7,378,352	17,561,843	-10,183,491
民國103年度	FY 2014	-	2,910,379	11,609,664	-8,699,285
民國104年度	FY 2015	-	-8,192,004	892,123	-9,084,127
民國105年度	FY 2016	8,000,000	11,963,152	12,052,077	-88,925
民國106年度	FY 2017	8,000,000	16,595,422	16,515,008	80,414
民國107年度	FY 2018	8,000,000	9,873,370	9,721,286	152,084
民國108年度	FY 2019	8,000,000	8,951,938	8,874,971	76,967
民國109年度	FY 2020	8,000,000	7,263,702	7,193,089	70,613
民國110年度	FY 2021	8,000,000	7,404,025	7,378,618	25,407
<b>民國 111年度</b>	<b>FY 2022</b>	<b>8,000,000</b>	<b>54,038,508</b>	<b>6,362,665</b>	<b>47,675,843</b>
1月	Jan.	660,000	48,016,043	305,621	47,710,422
2月	Feb.	660,000	156,162	156,312	-150
3月	Mar.	660,000	591,445	592,878	-1,433
4月	Apr.	660,000	471,433	471,345	88
5月	May	672,000	968,606	969,042	-436
6月	June	672,000	695,629	695,978	-349
7月	July	672,000	294,273	297,744	-3,471
8月	Aug.	672,000	418,645	433,848	-15,203
9月	Sep.	672,000	355,768	355,989	-221
10月	Oct.	672,000	332,680	333,199	-519
11月	Nov.	672,000	745,102	749,204	-4,102
12月	Dec.	656,000	992,722	1,001,505	-8,783

資料來源：根據本處徵課會計報告表WAA416及WAA40CP1編製。

說明：1月份之以前年度查定數含上年度結轉數。

Table 2-1 Budget Amount, Audited Amount and Actual Collection (Cont.14)

## 1. Financial Penalty

實徵數 Actual Collection			退還以前 年度收入數 (8) Refund for Revenues of Privious FY	實徵淨額 (9)=(5)-(8) Net Actual Collection	實徵淨額 占預算數% (10)=(9)/(1) Net Actual Collection/ Budget Amount
合計 (5)=(6)+(7) Total	本年度 (6) Current FY	以前年度 (7) Previous FY			
14,224,015	5,342,044	8,881,971	80,920	14,143,095	-
13,469,876	4,736,396	8,733,480	8,311	13,461,565	-
5,746,805	540,766	5,206,039	183,770	5,563,035	-
7,673,049	5,096,221	2,576,828	17,116	7,655,933	0.96
9,298,282	5,385,455	3,912,827	57,367	9,240,915	1.16
8,173,936	2,772,782	5,401,154	123,934	8,050,002	1.01
9,025,327	2,659,902	6,365,425	25,441	8,999,886	1.12
7,078,954	2,510,540	4,568,414	66,899	7,012,055	0.88
6,575,498	2,271,552	4,303,946	32,182	6,543,316	0.82
<b>6,320,968</b>	<b>1,840,899</b>	<b>4,480,069</b>	<b>14,913</b>	<b>6,306,055</b>	0.79
497,349	47,609	449,740	-	497,349	0.75
424,486	15,293	409,193	2,136	422,350	0.64
462,566	119,645	342,921	-	462,566	0.70
607,618	103,651	503,967	4,272	603,346	0.91
641,640	229,869	411,771	-	641,640	0.95
592,716	203,466	389,250	-	592,716	0.88
603,096	154,013	449,083	-	603,096	0.90
508,015	217,308	290,707	-	508,015	0.76
462,556	108,227	354,329	-	462,556	0.69
437,915	139,608	298,307	-	437,915	0.65
427,187	227,929	199,258	8,505	418,682	0.62
655,824	274,281	381,543	-	655,824	1.00

表 2-1 各項稅捐預算數、查定數與實徵數 (續15完)

## (二) 罰金罰鍰

單位：新臺幣元

會計年度(月)別 Fiscal Year (Month)		預算數 (1) Budget Amount	查定數 Audited Amount		
			合計 (2)=(3)+(4) Total	本年度 (3) Current FY	以前年度 (4) Previous FY
民國102年度	FY 2013	-	5,740,377	2,455,573	3,284,804
民國103年度	FY 2014	-	5,668,308	2,638,827	3,029,481
民國104年度	FY 2015	-	6,526,657	2,983,043	3,543,614
民國105年度	FY 2016	2,000,000	6,305,642	2,416,490	3,889,152
民國106年度	FY 2017	2,000,000	6,159,553	3,220,319	2,939,234
民國107年度	FY 2018	2,000,000	7,097,938	4,204,847	2,893,091
民國108年度	FY 2019	2,000,000	7,566,862	3,975,713	3,591,149
民國109年度	FY 2020	2,000,000	7,379,531	4,154,338	3,225,193
民國110年度	FY 2021	2,000,000	7,105,456	4,339,820	2,765,636
<b>民國 111年度</b>	<b>FY 2022</b>	<b>2,000,000</b>	<b>6,493,040</b>	<b>2,649,756</b>	<b>3,843,284</b>
1月	Jan.	160,000	449,529	125	449,404
2月	Feb.	160,000	350,203	-2,849	353,052
3月	Mar.	160,000	539,658	15,559	524,099
4月	Apr.	160,000	306,360	23,870	282,490
5月	May	168,000	843,784	360,804	482,980
6月	June	168,000	588,314	416,247	172,067
7月	July	168,000	454,747	306,548	148,199
8月	Aug.	168,000	304,075	194,008	110,067
9月	Sep.	168,000	315,546	206,235	109,311
10月	Oct.	168,000	795,529	262,555	532,974
11月	Nov.	168,000	692,694	391,568	301,126
12月	Dec.	184,000	852,601	475,086	377,515

資料來源：根據本處徵課會計報告表WAA416及WAA40CP1編製。

說明：1月份之以前年度查定數含上年度結轉數。

Table 2-1 Budget Amount, Audited Amount and Actual Collection (Cont.15 End)

## 2. Belated Surcharge

實徵數 Actual Collection			退還以前 年度收入數 (8) Refund for Revenues of Privious FY	實徵淨額 (9)=(5)-(8) Net Actual Collection	實徵淨額 占預算數% (10)=(9)/(1) Net Actual Collection/ Budget Amount
合計 (5)=(6)+(7) Total	本年度 (6) Current FY	以前年度 (7) Previous FY			
5,740,377	2,455,573	3,284,804	422,442	5,317,935	-
5,692,071	2,638,827	3,053,244	175,506	5,516,565	-
6,526,657	2,983,043	3,543,614	159,490	6,367,167	-
6,305,642	2,416,490	3,889,152	750,109	5,555,533	2.78
6,316,015	3,220,790	3,095,225	666,734	5,649,281	2.82
7,097,938	4,204,847	2,893,091	364,836	6,733,102	3.37
7,566,862	3,975,713	3,591,149	449,088	7,117,774	3.56
7,370,531	4,145,338	3,225,193	237,241	7,133,290	3.57
7,105,456	4,339,820	2,765,636	173,840	6,931,616	3.47
<b>6,649,502</b>	<b>2,649,756</b>	<b>3,999,746</b>	<b>1,021,882</b>	<b>5,627,620</b>	2.81
605,991	125	605,866	5,294	600,697	3.75
350,203	-2,849	353,052	14,458	335,745	2.10
539,658	15,559	524,099	1,947	537,711	3.36
306,360	23,870	282,490	364	305,996	1.91
843,784	360,804	482,980	10,984	832,800	4.96
588,314	416,247	172,067	289,965	298,349	1.78
454,747	306,548	148,199	622,627	-167,880	-1.00
304,075	194,008	110,067	622	303,453	1.81
315,546	206,235	109,311	4,688	310,858	1.85
795,529	262,555	532,974	17,209	778,320	4.63
692,694	391,568	301,126	26,947	665,747	3.96
852,601	475,086	377,515	26,777	825,824	4.49

表 2-2 各項稅捐實徵淨額與結構比

單位：新臺幣元

稅目別 Item of Tax	102年度 FY 2013		103年度 FY 2014	
	實徵淨額 Net Actual Collection	結構比 Structure Ratio %	實徵淨額 Net Actual Collection	結構比 Structure Ratio %
<b>總計 Grand Total</b>	<b>1,420,175,685</b>	<b>100.00</b>	<b>1,486,941,812</b>	<b>100.00</b>
稅捐收入 Collections of Taxes and Surtaxes	1,400,714,655	98.63	1,467,963,682	98.72
地價稅 Land Vaule Tax	206,429,423	14.54	207,006,507	13.92
土地增值稅 Land Value Increment Tax	369,652,193	26.03	424,109,535	28.52
房屋稅 House Tax	246,198,315	17.34	253,574,885	17.05
使用牌照稅 Vehicle License Tax	475,131,640	33.46	491,758,166	33.07
契稅 Deed Tax	56,254,426	3.96	39,330,311	2.65
印花稅 Stamp Tax	35,140,268	2.47	40,673,300	2.74
娛樂稅 Amusement Tax	11,908,390	0.84	11,510,978	0.77
特別稅 Special Tax Levies	-	-	-	-
臨時稅 Provisional Tax Levies	-	-	-	-
教育捐 Education Surtax	-	-	-	-
工程受益費 Construction Benefit Fee	-	-	-	-
罰鍰收入 Punitive Fine Revenue	19,461,030	1.37	18,978,130	1.28
財務罰鍰 Financial Penalty	14,143,095	1.00	13,461,565	0.91
罰金罰鍰 Belated Surcharge	5,317,935	0.37	5,516,565	0.37

資料來源：根據本處會計室報表WAA40CP1。

說明：因尾數四捨五入關係，統計表細項合計與總數略有差異。

Table 2-2 Net Actual Collection and Structure Ratio in Recent Years

Unit : N.T.\$

104年度 FY 2015		105年度 FY 2016		106年度 FY 2017	
實徵淨額 Net Actual Collection	結構比 Structure Ratio %	實徵淨額 Net Actual Collection	結構比 Structure Ratio %	實徵淨額 Net Actual Collection	結構比 Structure Ratio %
<b>1,552,287,973</b>	<b>100.00</b>	<b>1,465,554,813</b>	<b>100.00</b>	<b>1,482,263,657</b>	<b>100.00</b>
1,540,357,771	99.23	1,452,343,347	99.10	1,467,373,461	99.00
214,909,150	13.84	254,462,186	17.36	255,977,382	17.27
450,453,574	29.02	305,484,397	20.84	283,325,662	19.11
266,203,051	17.15	278,461,361	19.00	268,828,940	18.14
520,351,479	33.52	533,926,904	36.43	553,371,203	37.33
40,568,007	2.61	32,754,043	2.23	34,477,849	2.33
37,162,270	2.39	34,324,981	2.34	42,200,073	2.85
10,710,240	0.69	10,917,475	0.74	10,467,072	0.71
-	-	2,012,000	0.14	18,725,280	1.26
-	-	-	-	-	-
-	-	-	-	-	-
-	-	-	-	-	-
11,930,202	0.77	13,211,466	0.90	14,890,196	1.00
5,563,035	0.36	7,655,933	0.52	9,240,915	0.62
6,367,167	0.41	5,555,533	0.38	5,649,281	0.38

表 2-2 各項稅捐實徵淨額與結構比 (續1完)

單位：新臺幣元

稅目別 Item of Tax	107年度 FY 2018		108年度 FY 2019	
	實徵淨額 Net Actual Collection	結構比 Structure Ratio %	實徵淨額 Net Actual Collection	結構比 Structure Ratio %
<b>總計 Grand Total</b>	<b>1,641,152,905</b>	<b>100.00</b>	<b>1,618,533,374</b>	<b>100.00</b>
稅捐收入 Collections of Taxes and Surtaxes	1,626,369,801	99.10	1,602,415,714	99.00
地價稅 Land Vaule Tax	260,498,498	15.87	264,039,182	16.31
土地增值稅 Land Value Increment Tax	405,049,312	24.68	358,843,863	22.17
房屋稅 House Tax	285,098,846	17.37	295,350,212	18.25
使用牌照稅 Vehicle License Tax	558,412,812	34.03	571,204,115	35.29
契稅 Deed Tax	43,717,490	2.66	32,166,469	1.99
印花稅 Stamp Tax	39,029,160	2.38	38,926,085	2.41
娛樂稅 Amusement Tax	10,448,043	0.64	11,311,968	0.70
特別稅 Special Tax Levies	24,115,640	1.47	30,573,820	1.89
臨時稅 Provisional Tax Levies	-	-	-	-
教育捐 Education Surtax	-	-	-	-
工程受益費 Construction Benefit Fee	-	-	-	-
罰鍰收入 Punitive Fine Revenue	14,783,104	0.90	16,117,660	1.00
財務罰鍰 Financial Penalty	8,050,002	0.49	8,999,886	0.56
罰金罰鍰 Belated Surcharge	6,733,102	0.41	7,117,774	0.44

資料來源：根據本處會計室報表WAA40CP1。

說明：因尾數四捨五入關係，統計表細項合計與總數略有差異。

Table 2-2 Net Actual Collection and Structure Ratio in Recent Years (Cont.1 End)

Unit : N.T.\$

109年度 FY 2020		110年度 FY 2021		111年度 FY2022	
實徵淨額 Net Actual Collection	結構比 Structure Ratio %	實徵淨額 Net Actual Collection	結構比 Structure Ratio %	實徵淨額 Net Actual Collection	結構比 Structure Ratio %
<b>1,664,581,943</b>	<b>100.00</b>	<b>1,631,172,956</b>	<b>100.00</b>	<b>1,651,030,568</b>	<b>100.00</b>
1,650,436,598	99.15	1,617,698,024	99.17	1,639,096,893	99.28
270,979,090	16.28	269,434,015	16.52	284,764,904	17.25
383,380,369	23.03	344,614,191	21.13	303,047,476	18.36
297,520,873	17.87	304,386,828	18.66	331,330,121	20.07
575,948,901	34.60	585,731,124	35.91	595,929,548	36.09
53,889,605	3.24	49,269,309	3.02	53,181,499	3.22
39,938,398	2.40	39,224,028	2.40	43,778,937	2.65
10,882,442	0.65	6,639,249	0.41	9,968,268	0.60
17,896,920	1.08	18,399,280	1.13	17,096,140	1.04
-	-	-	-	-	-
-	-	-	-	-	-
-	-	-	-	-	-
14,145,345	0.85	13,474,932	0.83	11,933,675	0.72
7,012,055	0.42	6,543,316	0.40	6,306,055	0.38
7,133,290	0.43	6,931,616	0.42	5,627,620	0.34



表 2-3 各項稅捐繳付公庫數

## 總計

單位：新臺幣元

會計年度及稅目別 Fiscal Year & Item of Tax		實徵淨額 Net Actual Collection	繳付公庫數		
			合計 Total	國庫 The National Treasury	中央統籌分配專戶 Distribution of Central Gov't
民國102年度	FY 2013	1,420,175,685	1,420,175,685	-	73,930,436
民國103年度	FY 2014	1,486,941,812	1,486,941,812	-	84,821,890
民國104年度	FY 2015	1,552,287,973	1,552,287,973	-	90,090,706
民國105年度	FY 2016	1,465,554,813	1,465,554,813	-	61,096,870
民國106年度	FY 2017	1,482,253,657	1,482,253,657	-	56,665,121
民國107年度	FY 2018	1,641,152,905	1,641,152,905	-	81,009,851
民國108年度	FY 2019	1,618,533,374	1,618,533,374	-	71,768,754
民國109年度	FY 2020	1,664,581,943	1,664,581,943	-	76,676,054
民國110年度	FY 2021	1,631,172,956	1,631,172,956	-	68,922,819
<b>民國 111年度</b>	<b>FY 2022</b>	<b>1,651,030,568</b>	<b>1,651,030,568</b>	<b>-</b>	<b>60,609,490</b>
稅捐收入		1,639,096,893	1,639,096,893	-	60,609,490
Collections of Taxes and Surtaxes					
地價稅		284,764,904	284,764,903	-	-
Land Vaule Tax					
土地增值稅		303,047,476	303,047,476	-	60,609,490
Land Value Increment Tax					
房屋稅		331,330,121	331,330,122	-	-
House Tax					
使用牌照稅		595,929,548	595,929,548	-	-
Vehicle License Tax					
契稅		53,181,499	53,181,499	-	-
Deed Tax					
印花稅		43,778,937	43,778,937	-	-
Stamp Tax					
娛樂稅		9,968,268	9,968,268	-	-
Amusement Tax					
特別稅		17,096,140	17,096,140	-	-
Special Tax Levies					
臨時稅		-	-	-	-
Provisional Tax Levies					
教育捐		-	-	-	-
Education Surtax					
工程受益費		-	-	-	-
Construction Benefit Fee					
罰鍰收入		11,933,675	11,933,675	-	-
Punitive Fine Revenue					
財務罰鍰		6,306,055	6,306,055	-	-
Financial Penalty					
罰金罰鍰		5,627,620	5,627,620	-	-
Belated Surcharge					

資料來源：根據本處會計室徵課會計報告表WAA40CP1編製，107年度以前表報代號為WAA402P。

說明：總計=本年度+以前年度-收回以前年度繳付數。

Table 2-3 Taxation Forwarded to Treasury

## Grand Total

Unit : N.T.\$

Pay to Treasury						未繳付公庫數
重建基金庫	直轄市庫	市庫	縣庫	縣統籌分配專戶	鄉鎮庫	
Reconstruction Fund	Municipality Treasury	City Treasury	County Treasury	Account Distributed by County	Township Treasuries	Unforwarded to Treasury
-	-	-	1,027,148,980	101,776,549	217,319,720	-
-	-	-	1,095,630,690	99,982,430	206,506,802	-
-	-	-	1,143,743,590	104,335,973	214,117,704	-
-	-	-	1,066,478,716	113,135,623	224,843,604	-
-	-	-	1,091,357,771	111,856,932	222,373,833	-
-	-	-	1,204,669,210	117,863,058	237,610,786	-
-	-	-	1,194,056,526	118,311,288	234,396,806	-
-	-	-	1,209,131,660	124,478,062	254,296,167	-
-	-	-	1,188,992,422	124,618,168	248,639,547	-
-	-	-	<b>1,186,090,750</b>	<b>133,855,318</b>	<b>270,475,010</b>	-
-	-	-	1,174,157,075	133,855,318	270,475,010	-
-	-	-	142,382,429	56,952,990	85,429,484	1
-	-	-	242,437,986	-	-	-
-	-	-	132,532,035	66,266,030	132,532,057	-1
-	-	-	595,929,548	-	-	-
-	-	-	-	10,636,298	42,545,201	-
-	-	-	43,778,937	-	-	-
-	-	-	-	-	9,968,268	-
-	-	-	17,096,140	-	-	-
-	-	-	-	-	-	-
-	-	-	-	-	-	-
-	-	-	-	-	-	-
-	-	-	11,933,675	-	-	-
-	-	-	6,306,055	-	-	-
-	-	-	5,627,620	-	-	-

表 2-3 各項稅捐繳付公庫數(續1)

## 一、本年度

單位：新臺幣元

會計年度及稅目別 Fiscal Year & Item of Tax		實徵數 Actual Collection	繳付公庫數		
			合計 Total	國庫 The National Treasury	中央統籌分配專戶 Distribution of Central Gov't
民國102年度	FY 2013	1,376,769,592	1,376,769,592	-	73,137,883
民國103年度	FY 2014	1,439,045,790	1,439,045,790	-	83,513,767
民國104年度	FY 2015	1,510,803,151	1,510,803,151	-	89,632,839
民國105年度	FY 2016	1,421,361,445	1,421,361,445	-	60,931,087
民國106年度	FY 2017	1,443,778,721	1,443,778,721	-	56,145,823
民國107年度	FY 2018	1,599,063,898	1,599,063,898	-	80,243,393
民國108年度	FY 2019	1,571,104,202	1,571,104,202	-	71,409,860
民國109年度	FY 2020	1,626,453,381	1,626,453,381	-	76,731,844
民國110年度	FY 2021	<b>1,583,048,593</b>	1,583,048,593	-	67,988,569
<b>民國 111年度</b>	<b>FY 2022</b>	<b>1,594,941,115</b>	<b>1,594,941,115</b>	-	<b>60,364,824</b>
稅捐收入 Collections of Taxes and Surtaxes		1,590,450,460	1,590,450,460	-	60,364,824
地價稅 Land Vaule Tax		275,886,408	275,886,408	-	-
土地增值稅 Land Value Increment Tax		301,824,121	301,824,121	-	60,364,824
房屋稅 House Tax		311,933,083	311,933,083	-	-
使用牌照稅 Vehicle License Tax		577,620,265	577,620,265	-	-
契稅 Deed Tax		53,223,957	53,223,957	-	-
印花稅 Stamp Tax		43,063,309	43,063,309	-	-
娛樂稅 Amusement Tax		9,803,177	9,803,177	-	-
特別稅 Special Tax Levies		17,096,140	17,096,140	-	-
臨時稅 Provisional Tax Levies		-	-	-	-
教育捐 Education Surtax		-	-	-	-
工程受益費 Construction Benefit Fee		-	-	-	-
罰鍰收入 Punitive Fine Revenue		4,490,655	4,490,655	-	-
財務罰鍰 Financial Penalty		1,840,899	1,840,899	-	-
罰金罰鍰 Belated Surcharge		2,649,756	2,649,756	-	-

資料來源：根據本處會計室徵課會計報告表WAA40CP1編製，107年度以前表報代號為WAA402P。

Table 2-3 Taxation Forwarded to Treasury (Cont.1)

## A. Current Fiscal Year

Unit : N.T.\$

Pay to Treasury						未繳付公庫數 Unforwarded to Treasury
重建基金庫 Reconstruction Fund	直轄市庫 Municipality Treasury	市庫 City Treasury	縣庫 County Treasury	縣統籌分配專戶 Account Distributed by County	鄉鎮庫 Township Treasuries	
-	-	-	992,983,977	98,957,616	211,690,116	-
-	-	-	1,057,424,076	97,255,680	200,852,267	-
-	-	-	1,111,612,613	101,302,212	208,255,487	-
-	-	-	1,035,691,199	108,533,028	216,206,131	-
-	-	-	1,057,861,606	110,386,686	219,384,606	-
-	-	-	1,169,668,805	115,738,859	233,412,841	-
-	-	-	1,154,151,883	115,849,721	229,692,738	-
-	-	-	1,177,164,329	122,346,716	250,210,492	-
-	-	-	1,152,718,482	120,916,939	241,424,603	-
-	-	-	<b>1,146,446,103</b>	<b>128,208,690</b>	<b>259,921,498</b>	-
-	-	-	1,141,955,448	128,208,690	259,921,498	-
-	-	-	137,943,204	55,177,282	82,765,922	-
-	-	-	241,459,297	-	-	-
-	-	-	124,773,233	62,386,617	124,773,233	-
-	-	-	577,620,265	-	-	-
-	-	-	-	10,644,791	42,579,166	-
-	-	-	43,063,309	-	-	-
-	-	-	-	-	9,803,177	-
-	-	-	17,096,140	-	-	-
-	-	-	-	-	-	-
-	-	-	-	-	-	-
-	-	-	4,490,655	-	-	-
-	-	-	1,840,899	-	-	-
-	-	-	2,649,756	-	-	-

表 2-3 各項稅捐繳付公庫數 (續2)

## 二、以前年度

單位：新臺幣元

會計年度及稅目別 Fiscal Year & Item of Tax	實徵數 Actual Collection	繳付公庫數		
		合計 Total	國庫 The National Treasury	中央統籌分配專戶 Distribution of Central Gov't
民國102年度 FY 2013	46,543,316	46,543,316	-	819,192
民國103年度 FY 2014	50,141,436	50,141,436	-	1,473,988
民國104年度 FY 2015	44,381,970	44,381,970	-	618,028
民國105年度 FY 2016	48,053,368	48,053,368	-	561,572
民國106年度 FY 2017	46,299,752	46,299,752	-	772,192
民國107年度 FY 2018	45,530,982	45,530,982	-	980,126
民國108年度 FY 2019	50,349,124	50,349,124	-	605,159
民國109年度 FY 2020	43,185,509	43,185,509	-	364,808
民國110年度 FY 2021	<b>50,831,701</b>	50,831,701	-	1,167,749
<b>民國 111年度 FY 2022</b>	<b>65,478,639</b>	<b>65,478,639</b>	-	<b>681,648</b>
稅捐收入 Collections of Taxes and Surtaxes	56,998,824	56,998,824	-	681,648
地價稅 Land Vaule Tax	13,295,357	13,295,356	-	-
土地增值稅 Land Value Increment Tax	3,408,242	3,408,242	-	681,648
房屋稅 House Tax	19,559,539	19,559,540	-	-
使用牌照稅 Vehicle License Tax	18,829,159	18,829,159	-	-
契稅 Deed Tax	1,022,548	1,022,548	-	-
印花稅 Stamp Tax	717,859	717,859	-	-
娛樂稅 Amusement Tax	166,120	166,120	-	-
特別稅 Special Tax Levies	-	-	-	-
臨時稅 Provisional Tax Levies	-	-	-	-
教育捐 Education Surtax	-	-	-	-
工程受益費 Construction Benefit Fee	-	-	-	-
罰鍰收入 Punitive Fine Revenue	8,479,815	8,479,815	-	-
財務罰鍰 Financial Penalty	4,480,069	4,480,069	-	-
罰金罰鍰 Belated Surcharge	3,999,746	3,999,746	-	-

資料來源：根據本處會計室徵課會計報告表WAA40CP1編製，107年度以前表報代號為WAA402P。

Table 2-3 Taxation Forwarded to Treasury (Cont.2)

## B. Previous Fiscal Year

Unit : N.T.\$

Pay to Treasury						未繳付公庫數
重建基金庫	直轄市庫	市庫	縣庫	縣統籌分配專戶	鄉鎮庫	Unforwarded to Treasury
Reconstruction Fund	Municipality Treasury	City Treasury	County Treasury	Account Distributed by County	Township Treasuries	
-	-	-	36,724,559	2,927,059	6,072,506	-
-	-	-	39,870,538	2,882,716	5,914,194	-
-	-	-	34,235,912	3,272,278	6,255,752	-
-	-	-	33,970,342	4,680,056	8,841,398	-
-	-	-	38,107,114	2,441,827	4,978,619	-
-	-	-	38,057,383	2,172,253	4,321,220	-
-	-	-	42,230,609	2,577,857	4,935,499	-
-	-	-	36,069,304	2,331,693	4,419,704	-
-	-	-	38,253,181	3,833,828	7,576,943	-
-	-	-	<b>45,224,921</b>	<b>6,775,489</b>	<b>12,796,581</b>	-
-	-	-	36,745,106	6,775,489	12,796,581	-
-	-	-	6,647,678	2,659,071	3,988,607	1
-	-	-	2,726,594	-	-	-
-	-	-	7,823,816	3,911,908	7,823,816	-1
-	-	-	18,829,159	-	-	-
-	-	-	-	204,510	818,038	-
-	-	-	717,859	-	-	-
-	-	-	-	-	166,120	-
-	-	-	-	-	-	-
-	-	-	-	-	-	-
-	-	-	-	-	-	-
-	-	-	-	-	-	-
-	-	-	8,479,815	-	-	-
-	-	-	4,480,069	-	-	-
-	-	-	3,999,746	-	-	-

表 2-3 各項稅捐繳付公庫數 (續3完)

## 三、收回以前年度繳付數

單位：新臺幣元

會計年度及稅目別 Fiscal Year & Item of Tax	退還以前年度 收入數 Refund for Revenues of Previous FY	繳付公庫數		
		合計 Total	國庫 The National Treasury	中央統籌分配專戶 Distribution of Central Gov't
民國102年度 FY 2013	3,137,223	3,137,223	-	26,639
民國103年度 FY 2014	2,245,414	2,245,414	-	165,865
民國104年度 FY 2015	2,897,148	2,897,148	-	160,161
民國105年度 FY 2016	3,860,000	3,860,000	-	395,789
民國106年度 FY 2017	7,824,816	7,824,816	-	252,894
民國107年度 FY 2018	3,441,975	3,441,975	-	213,668
民國108年度 FY 2019	2,919,952	2,919,952	-	246,265
民國109年度 FY 2020	5,056,947	5,056,947	-	420,598
民國110年度 FY 2021	<b>2,707,338</b>	2,707,338	-	233,499
<b>民國 111年度 FY 2022</b>	<b>9,389,186</b>	<b>9,389,186</b>	-	<b>436,982</b>
稅捐收入 Collections of Taxes and Surtaxes	8,352,391	8,352,391	-	436,982
地價稅 Land Vaule Tax	4,416,861	4,416,861	-	-
土地增值稅 Land Value Increment Tax	2,184,887	2,184,887	-	436,982
房屋稅 House Tax	162,501	162,501	-	-
使用牌照稅 Vehicle License Tax	519,876	519,876	-	-
契稅 Deed Tax	1,065,006	1,065,006	-	-
印花稅 Stamp Tax	2,231	2,231	-	-
娛樂稅 Amusement Tax	1,029	1,029	-	-
特別稅 Special Tax Levies	-	-	-	-
臨時稅 Provisional Tax Levies	-	-	-	-
教育捐 Education Surtax	-	-	-	-
工程受益費 Construction Benefit Fee	-	-	-	-
罰鍰收入 Punitive Fine Revenue	1,036,795	1,036,795	-	-
財務罰鍰 Financial Penalty	14,913	14,913	-	-
罰金罰鍰 Belated Surcharge	1,021,882	1,021,882	-	-

資料來源：根據本處會計室徵課會計報告表WAA40CP1編製，107年度以前表報代號為WAA402P。

Table 2-3 Taxation Forwarded to Treasury (Cont.3 End)

## C. Tax Refund for Previous Years

Unit : N.T.\$

Pay to Treasury					
重建基金庫	直轄市庫	市庫	縣庫	縣統籌分配專戶	鄉鎮庫
Reconstruction Fund	Municipality Treasury	City Treasury	County Treasury	Account Distributed by County	Township Treasuries
-	-	-	2,559,556	108,126	442,902
-	-	-	1,663,924	155,966	259,659
-	-	-	2,104,935	238,517	393,535
-	-	-	3,182,825	77,461	203,925
-	-	-	4,610,949	971,581	1,989,392
-	-	-	3,056,978	48,054	123,275
-	-	-	2,325,966	116,290	231,431
-	-	-	4,101,973	200,347	334,029
-	-	-	1,979,241	132,599	361,999
-	-	-	<b>5,580,274</b>	<b>1,128,861</b>	<b>2,243,069</b>
-	-	-	4,543,479	1,128,861	2,243,069
-	-	-	2,208,453	883,363	1,325,045
-	-	-	1,747,905	-	-
-	-	-	65,014	32,495	64,992
-	-	-	519,876	-	-
-	-	-	-	213,003	852,003
-	-	-	2,231	-	-
-	-	-	-	-	1,029
-	-	-	-	-	-
-	-	-	-	-	-
-	-	-	-	-	-
-	-	-	1,036,795	-	-
-	-	-	14,913	-	-
-	-	-	1,021,882	-	-



# 參、稅源及其他

## III. Tax Sources

表 3-1 地價稅稅源

## 一、稅地種類分析

單位：戶、筆、公頃、新臺幣千元

會計年度及地種別 Fiscal Year & Classification	都市土地及非都市土地				
	戶數 No. of Landowners			課稅面積	
	合計 Total	公有 Public	私有 Private	合計 Total	公有 Public
民國 102年度 FY 2013	62,039	78	61,961	2,803	518
民國 103年度 FY 2014	62,675	80	62,595	2,841	522
民國 104年度 FY 2015	63,369	100	63,269	2,879	520
民國 105年度 FY 2016	65,317	97	65,220	2,930	522
民國 106年度 FY 2017	66,151	98	66,053	3,035	557
民國 107年度 FY 2018	67,235	122	67,113	3,096	581
民國 108年度 FY 2019	67,837	126	67,711	3,168	619
民國 109年度 FY 2020	68,749	112	68,637	3,207	619
民國 110年度 FY 2021	69,887	129	69,758	3,252	617
<b>民國111年度 FY2022</b>	<b>71,103</b>	<b>136</b>	<b>70,967</b>	<b>3,333</b>	<b>638</b>
一般土地 Regular Land	59,068	134	58,934	2,936	635
第一級 Level 1	52,910	134	52,776	1,993	635
第二級 Level 2	5,590	-	5,590	521	-
第三級 Level 3	323	-	323	90	-
第四級 Level 4	93	-	93	69	-
第五級 Level 5	45	-	45	28	-
第六級 Level 6	107	-	107	236	-
自用住宅用地 Self-use Residence Land	11,777	-	11,777	287	-
工礦業等用地 Specific Business Land	25	-	25	78	-
公共設施保留地 Land Reserved for Public Facilities	233	2	231	32	2
加徵空地稅用地 Vacant Site	-	-	-	-	-
免稅用地 Exempt Land	2,260	-	-	-	-
小額免稅 Small Amount Exempt Land	41,617	-	-	50	-

資料來源：根據本處土地稅科20903-02-01-2編製，104年度以前表號為2613-02-01-2。

說明：1. 本表各年度合計數字均為應稅地資料，不包括免稅用地資料。

2. 公有土地按其申報地價數額千分之十之基本稅率徵收，與私有一般土地第一級稅率相同，故列計於第一級。

3. 因尾數四捨五入關係，統計表細項合計與總數略有差異。

Table 3-1 Sources of Land Value Tax

## A. Analysis for the Kinds of Land

Unit : Unit; Plot; Hectare; NT\$1,000

Urban Land and Non-Urban Land						
Area	課稅地價 Taxed Land Value			地價稅額 Land Value Tax		
私有 Private	合計 Total	公有 Public	私有 Private	合計 Total	公有 Public	私有 Private
2,285	15,928,124	1,371,448	14,556,676	205,533	13,574	191,958
2,319	16,050,181	1,351,398	14,698,784	209,793	13,375	196,418
2,359	16,312,762	1,434,669	14,878,093	211,098	14,222	196,876
2,408	19,092,852	1,715,521	17,377,331	247,528	17,044	230,484
2,478	19,371,142	1,788,775	17,582,367	251,513	17,780	233,733
2,515	19,946,392	1,899,753	18,046,639	259,639	18,875	240,764
2,549	20,088,696	1,959,059	18,129,638	261,924	19,454	242,470
2,589	20,789,733	1,980,362	18,809,371	273,174	19,676	253,497
2,635	20,821,048	1,951,162	18,869,885	271,280	19,384	251,895
<b>2,695</b>	<b>21,702,446</b>	<b>2,033,836</b>	<b>19,668,610</b>	<b>283,239</b>	<b>20,228</b>	<b>263,011</b>
2,301	16,709,206	2,006,275	14,702,931	268,119	20,063	248,057
1,358	7,781,509	2,006,275	5,775,234	77,790	20,063	57,728
521	4,974,207	-	4,974,207	62,419	-	62,419
90	1,103,460	-	1,103,460	18,466	-	18,466
69	530,046	-	530,046	11,564	-	11,564
28	337,026	-	337,026	8,818	-	8,818
236	1,982,958	-	1,982,958	89,062	-	89,062
287	4,141,402	-	4,141,402	8,273	-	8,273
78	434,148	-	434,148	4,341	-	4,341
30	417,690	27,561	390,128	2,505	165	2,340
-	-	-	-	-	-	-
-	-	-	-	-	-	-
-	98,942	-	-	395	-	-

表 3-1 地價稅稅源 (續1完)

## 二、減免稅地概況

單位：筆、公頃、新臺幣千元

會計年度及地種別 Fiscal Year & Classification	都市土地及非都市土地			
	筆數 Plots			面積
	合計 Total	公有 Public	私有 Private	合計 Total
民國 102年度 FY 2013	86,679	61,107	25,572	7,624
民國 103年度 FY 2014	93,680	66,818	26,862	8,313
民國 104年度 FY 2015	95,361	67,958	27,403	8,355
民國 105年度 FY 2016	96,586	68,661	27,925	8,380
民國 106年度 FY 2017	97,417	69,337	28,080	8,404
民國 107年度 FY 2018	97,913	69,731	28,182	8,427
民國 108年度 FY 2019	98,511	70,204	28,307	8,651
民國 109年度 FY 2020	99,840	70,313	29,527	9,432
民國 110年度 FY 2021	100,455	71,366	29,089	9,524
<b>民國111年度 FY2022</b>	<b>102,013</b>	<b>71,880</b>	<b>30,133</b>	<b>9,627</b>
騎樓地全免 Exemption for Hallway Land	8	-	8	0
騎樓地減免 Reduction for Hallway Land	326	1	325	0
巷道用地全免 Exemption for Alley Land	46,314	29,165	17,149	1,934
巷道用地減免 Reduction for Alley Land	-	-	-	-
一般用地全免 Exemption for Regular Land	44,821	41,468	3,353	7,646
一般用地減免 Reduction for Regular Land	10,544	1,246	9,298	47

資料來源：根據本處土地稅科20903-02-01-2編製，104年度以前表號為2613-02-01-2。

說明：因尾數四捨五入關係，統計表細項合計與總數略有差異。

Table 3-1 Sources of Land Value Tax (Cont.1 End)  
 B. Broadview for the Reduction or Exemption of Land

Unit : Plot; Hectare; NT\$1,000

Urban Land and Non-Urban Land					
Area		地價 Land Value			
公有 Public	私有 Private	合計 Total	公有 Public	私有 Private	
7,225	399	21,469,160	19,612,946	1,856,214	
7,932	382	23,272,338	21,473,383	1,798,955	
7,989	365	23,216,131	21,472,643	1,743,488	
8,014	366	26,960,898	24,948,413	2,012,485	
8,040	364	26,952,241	24,946,838	2,005,403	
8,064	363	27,323,964	25,209,887	2,114,077	
8,294	357	27,553,065	25,458,023	2,095,042	
9,057	374	28,102,534	25,868,107	2,234,427	
9,165	359	28,380,145	26,235,984	2,144,162	
<b>9,256</b>	<b>371</b>	<b>29,011,066</b>	<b>26,728,119</b>	<b>2,282,947</b>	
-	0	131	-	131	
0	0	16,284	170	16,114	
1,735	198	9,006,220	8,130,896	875,324	
-	-	-	-	-	
7,510	136	19,363,526	18,457,234	906,292	
11	37	624,905	139,819	485,086	

表 3-2 土地增值稅稅源

## 一、按稅率別分

單位：筆；公頃；新臺幣千元

會計年度及稅率別 Fiscal Year & Tax Rate		筆數 Plots	面積 Area	移轉現值 總額 Present Value of Transfer	按物價指數調整 後原地價總額 Original Declared Value After Adjustment	改良土地 費用 Land Improvement Cost	土地漲價 總數額 Gross Amount of Land Value Increment
民國102年度	FY 2013	12,613	1,438	10,817,418	7,230,942	360,718	3,608,751
民國103年度	FY 2014	13,135	1,596	10,978,886	7,392,913	39,305	3,820,673
民國104年度	FY 2015	11,817	1,218	9,943,485	6,339,654	27,088	3,762,108
民國105年度	FY 2016	8,174	821	6,903,446	4,138,647	7,070	2,829,367
民國106年度	FY 2017	8,549	905	7,769,061	4,507,125	19,866	3,309,091
民國107年度	FY 2018	9,470	906	8,490,707	4,771,386	5,267	3,781,273
民國108年度	FY 2019	8,639	857	8,271,192	4,916,820	13,184	3,432,563
民國109年度	FY 2020	10,046	943	9,390,428	5,613,353	13,107	3,835,751
民國110年度	FY 2021	12,182	970	9,459,116	5,718,860	53,575	3,777,037
<b>民國111年度</b>	<b>FY 2022</b>	<b>10,738</b>	<b>988</b>	<b>9,661,423</b>	<b>5,838,134</b>	<b>56,060</b>	<b>3,910,708</b>
應稅地 Total of Taxable Land		4,430	148	3,658,084	2,168,730	49,208	1,440,146
自用住宅用地 Self-use Residence Land		270	4	309,249	98,392	-	210,857
一般用地 Regular Land		4,160	144	3,348,835	2,070,338	49,208	1,229,288
稅率20% 20% Tax Rate		2,931	104	2,336,898	1,900,445	1,857	434,596
稅率30% 30% Tax Rate		282	16	189,686	80,013	-	109,673
稅率40% 40% Tax Rate		933	25	822,251	89,880	47,351	685,019
其他 Other		14	-	-	-	-	-
免稅地 Total of Exempt Land		6,308	840	6,003,338	3,669,404	6,852	2,470,562
公有土地 Public Land		122	2	669,674	24,552	-	645,122
私有土地 Private Land		6,186	837	5,333,664	3,644,851	6,852	1,825,441
無漲價數 No Increment of Land Value		2,469	184	1,511,200	1,609,489	6,852	46
依法免徵 Tax-Exempt by Land Tax Act		3,717	653	3,822,465	2,035,363	-	1,825,395

資料來源：根據本局財產稅科報表20903-02-04-2編製，104年度以前表號為2613-02-04-2。

說明：1.其他減徵包括徵收減徵。

2.因尾數四捨五入關係，統計表細項合計與總數略有差異。

Table 3-2 Sources of Land Value Increment Tax

## A. By Tax Rate

Unit : Plot ; Hectare ; NT\$1,000

長期持有 減徵 Reduction for Land Held in Longterm	查定稅額 Assessment Tax	減徵或抵繳 Reduction or Pay Off				應納稅額 Tax Payable
		增繳地價稅 Supplemental Payment of Land Value Tax	重劃減徵 Reduction for Consolidation	都更減徵 Urban Renewal Reduction	其他減徵 Other Reduction	
113,834	1,007,242	20,065	95,734	-	-	463,879
102,564	1,040,726	12,486	11,173	-	16	423,471
84,965	984,653	13,762	16,762	-	0	445,477
64,230	731,159	8,628	3,323	-	0	298,121
73,947	863,791	9,928	4,958	-	0	293,605
107,952	1,011,572	14,080	9,758	-	-	407,513
94,638	903,735	13,108	1,048	-	4	357,312
103,237	1,011,487	15,414	15,722	-	-	385,870
109,339	1,012,850	13,224	11,058	-	-	348,734
<b>127,596</b>	<b>1,058,042</b>	<b>12,266</b>	<b>12,117</b>	<b>-</b>	<b>333</b>	<b>318,339</b>
37,375	343,054	12,265	12,117	-	333	318,339
-	21,086	986	-	-	-	20,100
37,375	321,968	11,279	12,117	-	333	298,239
-	86,918	3,064	76	-	333	83,445
288	24,613	807	-	-	-	23,806
37,088	209,956	7,408	12,041	-	-	190,508
-	481	-	-	-	-	481
90,221	714,989	1	-	-	-	-
37,096	216,710	-	-	-	-	-
53,125	498,278	1	-	-	-	-
0	9	0	-	-	-	-
53,125	498,269	1	-	-	-	-

表 3-2 土地增值稅稅源 (續1)

## 二、按移轉原因別分

單位：筆；公頃；新臺幣千元

原因別 Transfer Reason	筆數 Plots	面積 Area	移轉現值 總額 Present Value of Transfer	按物價指數調整 後原地價總額 Original Declared Value After Adjustment	改良土地 費用 Land Improvement Cost	土地漲價 總數額 Gross Amount of Land Value Increment
<b>合計 Total</b>	<b>10,738</b>	<b>988</b>	<b>9,661,423</b>	<b>5,838,134</b>	<b>56,060</b>	<b>3,910,708</b>
合併 Merger	-	-	-	-	-	-
買賣 Sale	4,495	155	3,868,957	2,857,080	51,894	1,037,237
贈與 Gift	1,984	123	1,034,720	748,257	4,166	300,757
交換 Exchange	43	1	18,297	13,444	-	5,078
典權 Pledge	-	-	-	-	-	-
分割 Partition	48	-	1,224	842	-	391
法院拍賣 Court Auction	290	48	186,163	122,756	-	71,769
照價收買 Purchase on the Assesed Present Value	-	-	-	-	-	-
公有移轉 Transfer of Public Land	122	2	669,674	24,552	-	645,122
政府受贈 Donation for Government	17	0	8,850	7,785	-	1,205
政府贈與 Donation by Government	-	-	-	-	-	-
配偶贈與 Matrimonial Donation	323	46	423,730	226,339	-	198,704
社福受贈 Donation for Social Welfare Groups	-	-	-	-	-	-
領抵價地 Compensated Land	-	-	-	-	-	-
農地買賣 Sale of Agriculture Land	1,711	293	1,580,326	967,101	-	629,399
農地贈與 Agriculture Land Donation	1,166	305	1,462,163	708,848	-	773,528
農地交換 Exchange of Agriculture Land	47	3	19,756	12,041	-	7,715
農地分割 Agriculture Land by Separate	18	-	2,275	951	-	1,325
農地法拍 Agriculture Land by Court Auction	3	1	4,868	780	-	4,088
最低稅率 Min. Tax Rate	-	-	-	-	-	-
追繳稅款 Retrieves for Tax Payment	-	-	-	-	-	-
一般重購 General Reacquisition	-	-	-	-	-	-
遺贈 Bequest	8	0	7,163	7,196	-	-
分期繳納 Payment by Installments	-	-	-	-	-	-
記存 Reserved	4	0	34,675	10,155	-	24,520

資料來源：根據本局財產稅科報表20903-02-04-2編製，104年度以前表號為2613-02-04-2。

說明：1. 其他減徵包括徵收減徵。

2. 因尾數四捨五入關係，統計表細項合計與總數略有差異。



Table 3-2 Sources of Land Value Increment Tax (Cont.1)

## B. By Transfer Reason

Unit : Plot ; Hectare ; NT\$1,000

長期持有 減徵 Reduction for Land Held in Longterm	查定稅額 Assessment Tax	減徵或抵繳 Reduction or Pay Off				應納稅額 Tax Payable
		增繳地價稅 Supplemental Payment of Land Value Tax	重劃減徵 Reduction for Consolidation	都更減徵 Urban Renewal Reduction	其他減徵 Other Reduction	
<b>127,596</b>	<b>1,058,042</b>	<b>12,266</b>	<b>12,117</b>	-	<b>333</b>	<b>318,339</b>
-	-	-	-	-	-	-
23,029	234,168	8,563	11,436	-	333	213,829
11,604	81,555	2,844	681	-	-	78,030
120	1,337	55	-	-	-	1,282
-	-	-	-	-	-	-
7	535	3	-	-	-	532
2,058	19,139	489	-	-	-	18,649
-	-	-	-	-	-	-
37,096	216,710	-	-	-	-	-
72	408	-	-	-	-	-
-	-	-	-	-	-	-
5,903	52,741	-	-	-	-	-
-	-	-	-	-	-	-
-	-	-	-	-	-	-
9,563	158,054	-	-	-	-	-
29,168	216,982	-	-	-	-	-
65	1,967	-	-	-	-	-
58	370	-	-	-	-	-
118	1,447	-	-	-	-	-
-	-	-	-	-	-	-
-	-	-	-	-	-	-
-	-	-	-	-	-	-
-	-	-	-	-	-	-
557	6,204	310	-	-	-	5,894

表 3-2 土地增值稅稅源 (續2完)

## 二、按移轉原因別分 (續1完)

單位：筆；公頃；新臺幣千元

原因別 Transfer Reason	筆數 Plots	面積 Area	移轉現值 總額 Present Value of Transfer	按物價指數調整 後原地價總額 Original Declared Value After Adjustment	改良土地 費用 Land Improvement Cost	土地漲價 總數額 Gross Amount of Land Value Increment
抵繳稅款 Deduction for Tax Collections	-	-	-	-	-	-
水源減徵 20% 20% Reduction for Water Source	-	-	-	-	-	-
水源減徵 30% 30% Reduction for Water Source	-	-	-	-	-	-
水源減徵 50% 50% Reduction for Water Source	-	-	-	-	-	-
水源免稅 Tax-Exempt for Water Source	-	-	-	-	-	-
信託取得 Trust Acquisition	-	-	-	-	-	-
判決移轉 Transfer by Adjudication	22	5	17,996	18,420	-	419
判決分割 Partition by Adjudication	5	-	87	67	-	21
私校受贈 Donation for Private School	-	-	-	-	-	-
徵收全免 Tax-free from Acquisition	-	-	-	-	-	-
協議價購 Purchase with the Agreed Price	4	0	233	214	-	32
農地合併 Farmland Amalgamation	-	-	-	-	-	-
都市公保 Urban Land Reserved for Public Facilities	384	3	257,536	89,431	-	168,391
非都公設 Non-Urban Land Reserved for Public Facilities	-	-	-	-	-	-
信託移轉 Trust Transfer	-	-	-	-	-	-
金融合併 Financial Merger	-	-	-	-	-	-
贖財不課 No Leving Tax for Surplus Property	7	1	11,162	3,724	-	7,438
都市更新 Urban Renewal	-	-	-	-	-	-
都更減徵 Urban Renewal Reduction	-	-	-	-	-	-
一般贖財 General Surplus Property	-	-	-	-	-	-
信託歸屬 Trust Devolved	-	-	-	-	-	-
都更記存 Reserved Urban Renewal	-	-	-	-	-	-
視為農地 Deemed as Agricultural Land	29	1	50,206	16,673	-	33,570
原有不課 Original Non-taxable	8	0	1,360	1,475	-	-
水利不課 Water Conservancy Non-taxable	-	-	-	-	-	-
其他 Others	-	-	-	-	-	-

資料來源：根據本局財產稅科報表20903-02-04-2編製，104年度以前表號為2613-02-04-2。

說明：其他減徵包括徵收減徵。

Table 3-2 Sources of Land Value Increment Tax (Cont.2 End)

B. By Transfer Reason (Cont.1 End)

Unit : Plot ; Hectare ; NT\$1,000

長期持有 減徵 Reduction for Land Held in Longterm	查定稅額 Assessment Tax	減徵或抵繳 Reduction or Pay Off				應納稅額 Tax Payable
		增繳地價稅 Supplemental Payment of Land Value Tax	重劃減徵 Reduction for Consolidation	都更減徵 Urban Renewal Reduction	其他減徵 Other Reduction	
-	-	-	-	-	-	-
-	-	-	-	-	-	-
-	-	-	-	-	-	-
-	-	-	-	-	-	-
-	-	-	-	-	-	-
-	-	-	-	-	-	-
-	84	1	-	-	-	82
-	40	-	-	-	-	40
-	-	-	-	-	-	-
-	-	-	-	-	-	-
1	9	-	-	-	-	-
-	-	-	-	-	-	-
6,358	53,668	1	-	-	-	-
-	-	-	-	-	-	-
-	-	-	-	-	-	-
-	-	-	-	-	-	-
333	2,293	-	-	-	-	-
-	-	-	-	-	-	-
-	-	-	-	-	-	-
-	-	-	-	-	-	-
-	-	-	-	-	-	-
-	-	-	-	-	-	-
1,489	10,330	-	-	-	-	-
-	-	-	-	-	-	-
-	-	-	-	-	-	-
-	-	-	-	-	-	-

表 3-3 房屋稅稅源

單位：件、平方公尺、新臺幣千元

期底及使用別 End of June & Usage		合計 Grand Total		
		件數 No. of Cases	面積 Area	現值 Value
民國102年6月底	2013	102,725	16,830,217	22,522,550
民國103年6月底	2014	103,325	17,173,327	22,915,386
民國104年6月底	2015	106,066	17,912,464	23,840,755
民國105年6月底	2016	104,309	17,774,265	23,613,712
民國106年6月底	2017	104,709	17,994,785	24,419,063
民國107年6月底	2018	104,708	18,157,701	24,946,520
民國108年6月底	2019	105,188	18,384,846	25,517,856
民國109年6月底	2020	105,972	18,543,998	26,092,634
民國110年6月底	2021	106,709	18,764,642	26,588,071
<b>民國111年6月底</b>	<b>2022</b>	<b>107,328</b>	<b>18,976,204</b>	<b>27,262,136</b>
應稅房屋 Taxable House		54,594	11,380,949	19,073,964
住家用 Residential Purposes		43,570	8,416,723	13,165,842
自住或公益出租用 Residential Purposes by Owner or Leased for Public Welfare Purposes		37,941	7,311,404	10,902,765
非自家用 Residential Purposes Not by Owner		5,629	1,105,319	2,263,076
非住家用 Non-Residential Purposes		11,024	2,964,226	5,908,122
營業用 Business		8,711	2,146,380	3,967,741
私人醫院、診所或自由職業事務所用 Private Hospital, Clinic, or Professional Office		91	29,283	54,627
非住家非營業用 Non-Residential & Non-Business		2,222	788,563	1,885,754
免稅房屋 Exempt House		52,734	7,595,255	8,188,172

資料來源：根據本局財產稅科報表20903-02-07-2編製，104年度以前表號為2613-02-07-2。

說明：因尾數四捨五入關係，統計表細項合計與總數略有差異。

Table 3-3 Sources of House Tax

Unit : Case; Square of Meter; NT\$1,000

公有 Public			私有 Private		
件數 No. of Cases	面積 Area	現值 Value	件數 No. of Cases	面積 Area	現值 Value
5,904	1,782,503	2,561,882	96,821	15,047,714	19,960,668
5,902	1,800,382	2,574,473	97,423	15,372,944	20,340,914
5,832	1,799,004	2,573,086	100,234	16,113,460	21,267,669
5,764	1,820,929	2,590,077	98,545	15,953,336	21,023,635
5,774	1,846,676	2,657,149	98,935	16,148,109	21,761,914
5,667	1,876,773	2,756,115	99,041	16,280,927	22,190,405
5,595	1,952,057	2,932,573	99,593	16,432,789	22,585,284
5,590	1,972,390	2,968,809	100,382	16,571,608	23,123,826
5,594	2,010,321	3,042,699	101,115	16,754,321	23,545,372
<b>5,616</b>	<b>2,038,384</b>	<b>3,105,938</b>	<b>101,712</b>	<b>16,937,820</b>	<b>24,156,198</b>
383	162,868	223,200	54,211	11,218,081	18,850,764
47	11,625	14,109	43,523	8,405,098	13,151,733
1	41	17	37,940	7,311,363	10,902,749
46	11,584	14,092	5,583	1,093,734	2,248,984
336	151,243	209,090	10,688	2,812,983	5,699,032
217	87,701	125,170	8,494	2,058,679	3,842,571
-	-	-	91	29,283	54,627
119	63,542	83,921	2,103	725,021	1,801,834
5,233	1,875,516	2,882,738	47,501	5,719,739	5,305,434

表 3-3 房屋稅稅源 (續1)

單位：件、平方公尺、新臺幣千元

房屋構造及使用別 House Structure & Usage	合計 Total		
	件數 No. of Cases	面積 Area	現值 Value
<b>鋼骨混凝土造 Ferroconcrete</b>	<b>468</b>	<b>172,281</b>	<b>323,427</b>
應稅房屋 Taxable House	278	78,073	134,516
住家用 Residential Purposes	202	40,433	70,741
自住或公益出租用 Residential Purposes by Owner or Leased for Public Welfare Purposes	169	32,620	55,149
非自住用 Residential Purposes Not by Owner	33	7,813	15,592
非住家用 Non-Residential Purposes	76	37,641	63,775
營業用 Business	58	22,402	40,161
私人醫院、診所或自由職業事務所用 Private Hospital, Clinic, or Professional Office	2	1,349	4,192
非住家非營業用 Non-Residential & Non-Business	16	13,890	19,421
免稅房屋 Exempt House	190	94,208	188,911
<b>鋼骨造 Steel-Backbone</b>	<b>1,108</b>	<b>458,972</b>	<b>1,381,608</b>
應稅房屋 Taxable House	908	305,169	901,799
住家用 Residential Purposes	511	105,397	267,823
自住或公益出租用 Residential Purposes by Owner or Leased for Public Welfare Purposes	404	81,731	199,269
非自住用 Residential Purposes Not by Owner	107	23,667	68,553
非住家用 Non-Residential Purposes	397	199,771	633,976
營業用 Business	237	125,531	344,889
私人醫院、診所或自由職業事務所用 Private Hospital, Clinic, or Professional Office	2	151	598
非住家非營業用 Non-Residential & Non-Business	158	74,090	288,489
免稅房屋 Exempt House	200	153,804	479,809
<b>鋼骨鋼筋混凝土造 Steel Bar &amp; Ferroconcrete</b>	<b>195</b>	<b>115,525</b>	<b>360,481</b>
應稅房屋 Taxable House	163	71,823	197,606
住家用 Residential Purposes	104	23,769	67,993
自住或公益出租用 Residential Purposes by Owner or Leased for Public Welfare Purposes	74	15,196	41,121
非自住用 Residential Purposes Not by Owner	30	8,573	26,872
非住家用 Non-Residential Purposes	59	48,053	129,613
營業用 Business	41	34,590	77,797
私人醫院、診所或自由職業事務所用 Private Hospital, Clinic, or Professional Office	-	20	94
非住家非營業用 Non-Residential & Non-Business	18	13,444	51,721
免稅房屋 Exempt House	32	43,702	162,876

資料來源：根據本局財產稅科報表20903-02-07-2編製，104年度以前表號為2613-02-07-2。

說明：因尾數四捨五入關係，統計表細項合計與總數略有差異。

Table 3-3 Sources of House Tax (Cont.1)

Unit : Case; Square of Meter; NT\$1,000

公有 Public			私有 Private		
件數 No. of Cases	面積 Area	現值 Value	件數 No. of Cases	面積 Area	現值 Value
<b>121</b>	<b>68,516</b>	<b>90,999</b>	<b>347</b>	<b>103,765</b>	<b>232,428</b>
14	10,319	7,132	264	67,754	127,384
-	-	-	202	40,433	70,741
-	-	-	169	32,620	55,149
-	-	-	33	7,813	15,592
14	10,319	7,132	62	27,321	56,643
7	2,339	1,816	51	20,063	38,345
-	-	-	2	1,349	4,192
7	7,980	5,316	9	5,910	14,105
107	58,197	83,867	83	36,011	105,044
<b>72</b>	<b>53,093</b>	<b>139,354</b>	<b>1,036</b>	<b>405,879</b>	<b>1,242,254</b>
7	2,216	7,321	901	302,953	894,478
1	61	286	510	105,337	267,537
-	-	-	404	81,731	199,269
1	61	286	106	23,606	68,268
6	2,155	7,035	391	197,616	626,941
4	1,809	5,998	233	123,721	338,891
-	-	-	2	151	598
2	346	1,037	156	73,744	287,452
65	50,877	132,033	135	102,926	347,776
<b>6</b>	<b>1,941</b>	<b>5,850</b>	<b>189</b>	<b>113,584</b>	<b>354,632</b>
-	-	-	163	71,823	197,606
-	-	-	104	23,769	67,993
-	-	-	74	15,196	41,121
-	-	-	30	8,573	26,872
-	-	-	59	48,053	129,613
-	-	-	41	34,590	77,797
-	-	-	-	20	94
-	-	-	18	13,444	51,721
6	1,941	5,850	26	41,761	157,026

表 3-3 房屋稅稅源 (續2)

單位：件、平方公尺、新臺幣千元

房屋構造及使用別 House Structure & Usage	合計 Total		
	件數 No. of Cases	面積 Area	現值 Value
<b>鋼筋混凝土造 Steel Bar Concrete</b>	<b>32,172</b>	<b>8,535,504</b>	<b>18,882,631</b>
應稅房屋Taxable House	27,994	6,056,694	13,678,581
住家用 Residential Purposes	23,913	4,484,442	9,556,904
自住或公益出租用 Residential Purposes by Owner or Leased for Public Welfare Purposes	20,417	3,845,197	7,776,285
非自住用 Residential Purposes Not by Owner	3,496	639,245	1,780,618
非住家用 Non-Residential Purposes	4,081	1,572,252	4,121,677
營業用 Business	3,049	1,104,481	2,822,797
私人醫院、診所或自由職業事務所用 Private Hospital, Clinic, or Professional Office	21	19,476	43,123
非住家非營業用 Non-Residential & Non-Business	1,011	448,296	1,255,757
免稅房屋 Exempt House	4,178	2,478,810	5,204,050
<b>加強磚造 Strengthened Brick</b>	<b>32,725</b>	<b>5,441,156</b>	<b>4,054,788</b>
應稅房屋Taxable House	18,330	3,436,516	2,819,333
住家用 Residential Purposes	15,788	3,046,940	2,546,203
自住或公益出租用 Residential Purposes by Owner or Leased for Public Welfare Purposes	14,288	2,747,663	2,301,918
非自住用 Residential Purposes Not by Owner	1,500	299,277	244,286
非住家用 Non-Residential Purposes	2,542	389,576	273,129
營業用 Business	2,129	308,008	220,163
私人醫院、診所或自由職業事務所用 Private Hospital, Clinic, or Professional Office	44	6,270	5,163
非住家非營業用 Non-Residential & Non-Business	369	75,298	47,804
免稅房屋 Exempt House	14,395	2,004,639	1,235,455
<b>預鑄混凝土造 Prefabricated Concrete</b>	<b>1</b>	<b>20</b>	<b>43</b>
應稅房屋Taxable House	1	20	43
住家用 Residential Purposes	-	-	-
自住或公益出租用 Residential Purposes by Owner or Leased for Public Welfare Purposes	-	-	-
非自住用 Residential Purposes Not by Owner	-	-	-
非住家用 Non-Residential Purposes	1	20	43
營業用 Business	1	20	43
私人醫院、診所或自由職業事務所用 Private Hospital, Clinic, or Professional Office	-	-	-
非住家非營業用 Non-Residential & Non-Business	-	-	-
免稅房屋 Exempt House	-	-	-

資料來源：根據本局財產稅科報表20903-02-07-2編製，104年度以前表號為2613-02-07-2。

說明：因尾數四捨五入關係，統計表細項合計與總數略有差異。



Table 3-3 Sources of House Tax (Cont.2)

Unit : Case; Square of Meter; NT\$1,000

公有 Public			私有 Private		
件數 No. of Cases	面積 Area	現值 Value	件數 No. of Cases	面積 Area	現值 Value
<b>1,663</b>	<b>1,261,650</b>	<b>2,490,689</b>	<b>30,509</b>	<b>7,273,854</b>	<b>16,391,942</b>
138	88,969	171,327	27,856	5,967,726	13,507,254
16	7,740	10,719	23,897	4,476,702	9,546,184
1	41	17	20,416	3,845,156	7,776,268
15	7,699	10,703	3,481	631,546	1,769,916
122	81,228	160,607	3,959	1,491,024	3,961,070
81	46,644	91,837	2,968	1,057,837	2,730,960
-	-	-	21	19,476	43,123
41	34,585	68,770	970	413,711	1,186,988
1,525	1,172,681	2,319,362	2,653	1,306,129	2,884,688
<b>2,012</b>	<b>412,464</b>	<b>263,846</b>	<b>30,713</b>	<b>5,028,692</b>	<b>3,790,942</b>
164	33,845	23,837	18,166	3,402,672	2,795,496
28	3,559	2,714	15,760	3,043,381	2,543,489
-	-	-	14,288	2,747,663	2,301,918
28	3,559	2,714	1,472	295,718	241,572
136	30,286	21,123	2,406	359,290	252,007
89	22,540	16,855	2,040	285,468	203,307
-	-	-	44	6,270	5,163
47	7,746	4,267	322	67,553	43,536
1,848	378,620	240,009	12,547	1,626,020	995,446
-	-	-	<b>1</b>	<b>20</b>	<b>43</b>
-	-	-	1	20	43
-	-	-	-	-	-
-	-	-	-	-	-
-	-	-	-	-	-
-	-	-	1	20	43
-	-	-	1	20	43
-	-	-	-	-	-
-	-	-	-	-	-
-	-	-	-	-	-

表 3-3 房屋稅稅源 (續3)

單位：件、平方公尺、新臺幣千元

房屋構造及使用別 House Structure & Usage	合計 Total		
	件數 No. of Cases	面積 Area	現值 Value
<b>磚硿石造 Lo-Ko Stone</b>	<b>22</b>	<b>1,681</b>	<b>485</b>
應稅房屋 Taxable House	3	232	64
住家用 Residential Purposes	-	-	-
自住或公益出租用 Residential Purposes by Owner or Leased for Public Welfare Purposes	-	-	-
非自住用 Residential Purposes Not by Owner	-	-	-
非住家用 Non-Residential Purposes	3	232	64
營業用 Business	3	232	64
私人醫院、診所或自由職業事務所用 Private Hospital, Clinic, or Professional Office	-	-	-
非住家非營業用 Non-Residential & Non-Business	-	-	-
免稅房屋 Exempt House	19	1,449	421
<b>鋼鐵造(未達200平方公尺) Metal(below 200m<sup>2</sup>)</b>	<b>7,629</b>	<b>1,333,900</b>	<b>1,004,955</b>
應稅房屋 Taxable House	3,774	774,687	718,265
住家用 Residential Purposes	1,891	433,340	395,975
自住或公益出租用 Residential Purposes by Owner or Leased for Public Welfare Purposes	1,613	363,628	322,907
非自住用 Residential Purposes Not by Owner	278	69,711	73,068
非住家用 Non-Residential Purposes	1,883	341,347	322,290
營業用 Business	1,475	246,006	166,414
私人醫院、診所或自由職業事務所用 Private Hospital, Clinic, or Professional Office	9	1,160	984
非住家非營業用 Non-Residential & Non-Business	399	94,180	154,892
免稅房屋 Exempt House	3,855	559,213	286,690
<b>鋼鐵造(200平方公尺以上) Metal(above 200m<sup>2</sup>)</b>	<b>661</b>	<b>383,874</b>	<b>484,979</b>
應稅房屋 Taxable House	567	307,546	387,899
住家用 Residential Purposes	190	75,648	91,717
自住或公益出租用 Residential Purposes by Owner or Leased for Public Welfare Purposes	142	54,357	65,877
非自住用 Residential Purposes Not by Owner	48	21,292	25,840
非住家用 Non-Residential Purposes	377	231,897	296,182
營業用 Business	290	185,535	241,085
私人醫院、診所或自由職業事務所用 Private Hospital, Clinic, or Professional Office	-	102	160
非住家非營業用 Non-Residential & Non-Business	87	46,260	54,936
免稅房屋 Exempt House	94	76,329	97,080

資料來源：根據本局財產稅科報表20903-02-07-2編製，104年度以前表號為2613-02-07-2。

說明：因尾數四捨五入關係，統計表細項合計與總數略有差異。

Table 3-3 Sources of House Tax (Cont.3)

Unit : Case; Square of Meter; NT\$1,000

公有 Public			私有 Private		
件數 No. of Cases	面積 Area	現值 Value	件數 No. of Cases	面積 Area	現值 Value
-	-	-	<b>22</b>	<b>1,681</b>	<b>485</b>
-	-	-	3	232	64
-	-	-	-	-	-
-	-	-	-	-	-
-	-	-	-	-	-
-	-	-	3	232	64
-	-	-	3	232	64
-	-	-	-	-	-
-	-	-	-	-	-
-	-	-	19	1,449	421
<b>107</b>	<b>46,613</b>	<b>22,292</b>	<b>7,522</b>	<b>1,287,287</b>	<b>982,664</b>
20	13,105	5,759	3,754	761,581	712,506
1	115	316	1,890	433,225	395,659
-	-	-	1,613	363,628	322,907
1	115	316	277	69,596	72,752
19	12,990	5,443	1,864	328,356	316,847
11	2,797	1,594	1,464	243,210	164,820
-	-	-	9	1,160	984
8	10,194	3,848	391	83,986	151,043
87	33,508	16,533	3,768	525,705	270,157
<b>42</b>	<b>33,137</b>	<b>52,597</b>	<b>619</b>	<b>350,738</b>	<b>432,383</b>
4	7,138	5,725	563	300,408	382,174
-	-	-	190	75,648	91,717
-	-	-	142	54,357	65,877
-	-	-	48	21,292	25,840
4	7,138	5,725	373	224,760	290,457
3	6,975	5,622	287	178,561	235,464
-	-	-	-	102	160
1	163	103	86	46,097	54,833
38	25,999	46,872	56	50,330	50,209

表 3-3 房屋稅稅源 (續4)

單位：件、平方公尺、新臺幣千元

房屋構造及使用別 House Structure & Usage	合計 Total		
	件數 No. of Cases	面積 Area	現值 Value
<b>雜木以外 Mixed Wood</b>	<b>3,290</b>	<b>257,357</b>	<b>59,647</b>
應稅房屋 Taxable House	247	34,323	18,098
住家用 Residential Purposes	32	12,470	8,064
自住或公益出租用 Residential Purposes by Owner or Leased for Public Welfare Purposes	25	9,544	5,660
非自住用 Residential Purposes Not by Owner	7	2,926	2,405
非住家用 Non-Residential Purposes	215	21,853	10,034
營業用 Business	204	18,275	7,554
私人醫院、診所或自由職業事務所用 Private Hospital, Clinic, or Professional Office	1	30	5
非住家非營業用 Non-Residential & Non-Business	10	3,548	2,475
免稅房屋 Exempt House	3,043	223,034	41,549
<b>雜木 Wood</b>	<b>4,494</b>	<b>310,896</b>	<b>55,229</b>
應稅房屋 Taxable House	183	20,641	8,699
住家用 Residential Purposes	24	6,763	4,598
自住或公益出租用 Residential Purposes by Owner or Leased for Public Welfare Purposes	17	4,781	3,277
非自住用 Residential Purposes Not by Owner	7	1,982	1,321
非住家用 Non-Residential Purposes	159	13,878	4,101
營業用 Business	149	12,833	3,864
私人醫院、診所或自由職業事務所用 Private Hospital, Clinic, or Professional Office	1	76	16
非住家非營業用 Non-Residential & Non-Business	9	969	221
免稅房屋 Exempt House	4,311	290,255	46,530
<b>卵石混凝土造 Concrete &amp; Pebble</b>	<b>1,184</b>	<b>105,697</b>	<b>23,220</b>
應稅房屋 Taxable House	65	7,289	2,330
住家用 Residential Purposes	9	2,697	1,111
自住或公益出租用 Residential Purposes by Owner or Leased for Public Welfare Purposes	7	1,997	783
非自住用 Residential Purposes Not by Owner	2	699	328
非住家用 Non-Residential Purposes	56	4,593	1,219
營業用 Business	52	4,171	1,084
私人醫院、診所或自由職業事務所用 Private Hospital, Clinic, or Professional Office	1	59	19
非住家非營業用 Non-Residential & Non-Business	3	363	117
免稅房屋 Exempt House	1,119	98,408	20,889

資料來源：根據本局財產稅科報表20903-02-07-2編製，104年度以前表號為2613-02-07-2。

說明：因尾數四捨五入關係，統計表細項合計與總數略有差異。

Table 3-3 Sources of House Tax (Cont.4)

Unit : Case; Square of Meter; NT\$1,000

公有 Public			私有 Private		
件數 No. of Cases	面積 Area	現值 Value	件數 No. of Cases	面積 Area	現值 Value
<b>346</b>	<b>28,730</b>	<b>6,959</b>	<b>2,944</b>	<b>228,627</b>	<b>52,688</b>
5	571	135	242	33,753	17,963
1	111	34	31	12,359	8,030
-	-	-	25	9,544	5,660
1	111	34	6	2,816	2,371
4	460	101	211	21,393	9,933
2	147	26	202	18,128	7,528
-	-	-	1	30	5
2	313	76	8	3,235	2,400
341	28,159	6,824	2,702	194,875	34,726
<b>443</b>	<b>38,785</b>	<b>9,367</b>	<b>4,051</b>	<b>272,110</b>	<b>45,862</b>
3	262	82	180	20,379	8,617
-	-	-	24	6,763	4,598
-	-	-	17	4,781	3,277
-	-	-	7	1,982	1,321
3	262	82	156	13,616	4,019
3	262	82	146	12,571	3,782
-	-	-	1	76	16
-	-	-	9	969	221
440	38,524	9,285	3,871	251,731	37,245
<b>216</b>	<b>27,698</b>	<b>6,651</b>	<b>968</b>	<b>78,000</b>	<b>16,568</b>
4	208	60	61	7,082	2,271
-	-	-	9	2,697	1,111
-	-	-	7	1,997	783
-	-	-	2	699	328
4	208	60	52	4,385	1,160
3	99	16	49	4,072	1,068
-	-	-	1	59	19
1	108	44	2	254	74
212	27,490	6,592	907	70,918	14,298

表 3-3 房屋稅稅源 (續5)

單位：件、平方公尺、新臺幣千元

房屋構造及使用別 House Structure & Usage	合計 Total		
	件數 No. of Cases	面積 Area	現值 Value
<b>磚石造 Brick</b>	<b>17,910</b>	<b>1,596,827</b>	<b>619,990</b>
應稅房屋 Taxable House	2,056	285,022	204,385
住家用 Residential Purposes	902	183,754	154,130
自住或公益出租用 Residential Purposes by Owner or Leased for Public Welfare Purposes	781	153,621	129,937
非自住用 Residential Purposes Not by Owner	121	30,133	24,193
非住家用 Non-Residential Purposes	1,154	101,268	50,255
營業用 Business	1,005	82,465	40,390
私人醫院、診所或自由職業事務所用 Private Hospital, Clinic, or Professional Office	10	592	273
非住家非營業用 Non-Residential & Non-Business	139	18,212	9,592
免稅房屋 Exempt House	15,854	1,311,805	415,605
<b>土磚混合造 Earth &amp; Brick</b>	<b>93</b>	<b>7,004</b>	<b>882</b>
應稅房屋 Taxable House	4	896	292
住家用 Residential Purposes	2	609	226
自住或公益出租用 Residential Purposes by Owner or Leased for Public Welfare Purposes	2	609	226
非自住用 Residential Purposes Not by Owner	-	-	-
非住家用 Non-Residential Purposes	2	287	65
營業用 Business	2	287	65
私人醫院、診所或自由職業事務所用 Private Hospital, Clinic, or Professional Office	-	-	-
非住家非營業用 Non-Residential & Non-Business	-	-	-
免稅房屋 Exempt House	89	6,109	590
<b>竹造 Bamboo</b>	<b>5,366</b>	<b>255,079</b>	<b>8,214</b>
應稅房屋 Taxable House	12	1,708	516
住家用 Residential Purposes	2	462	357
自住或公益出租用 Residential Purposes by Owner or Leased for Public Welfare Purposes	2	462	357
非自住用 Residential Purposes Not by Owner	-	-	-
非住家用 Non-Residential Purposes	10	1,246	159
營業用 Business	9	1,232	156
私人醫院、診所或自由職業事務所用 Private Hospital, Clinic, or Professional Office	-	-	-
非住家非營業用 Non-Residential & Non-Business	1	14	4
免稅房屋 Exempt House	5,354	253,371	7,698

資料來源：根據本局財產稅科報表20903-02-07-2編製，104年度以前表號為2613-02-07-2。

說明：因尾數四捨五入關係，統計表細項合計與總數略有差異。

Table 3-3 Sources of House Tax (Cont.5)

Unit : Case; Square of Meter; NT\$1,000

公有 Public			私有 Private		
件數 No. of Cases	面積 Area	現值 Value	件數 No. of Cases	面積 Area	現值 Value
<b>557</b>	<b>63,979</b>	<b>17,170</b>	<b>17,353</b>	<b>1,532,848</b>	<b>602,820</b>
23	6,237	1,710	2,033	278,785	202,675
-	39	40	902	183,714	154,090
-	-	-	781	153,621	129,937
-	39	40	121	30,093	24,153
23	6,197	1,669	1,131	95,071	48,586
13	4,089	1,210	992	78,376	39,180
-	-	-	10	592	273
10	2,108	460	129	16,104	9,133
534	57,742	15,461	15,320	1,254,063	400,144
<b>2</b>	<b>60</b>	<b>2</b>	<b>91</b>	<b>6,944</b>	<b>880</b>
-	-	-	4	896	292
-	-	-	2	609	226
-	-	-	2	609	226
-	-	-	-	-	-
-	-	-	2	287	65
-	-	-	2	287	65
-	-	-	-	-	-
-	-	-	-	-	-
2	60	2	87	6,049	588
<b>28</b>	<b>1,719</b>	<b>50</b>	<b>5,338</b>	<b>253,360</b>	<b>8,164</b>
-	-	-	12	1,708	516
-	-	-	2	462	357
-	-	-	2	462	357
-	-	-	-	-	-
-	-	-	10	1,246	159
-	-	-	9	1,232	156
-	-	-	-	-	-
-	-	-	1	14	4
28	1,719	50	5,326	251,653	7,648

表 3-3 房屋稅稅源 (續6)

單位：件、平方公尺、新臺幣千元

房屋構造及使用別 House Structure & Usage	合計 Total		
	件數 No. of Cases	面積 Area	現值 Value
<b>冷氣機 Air Conditioner</b>	-	-	-
應稅房屋 Taxable House	-	-	-
住家用 Residential Purposes	-	-	-
自住或公益出租用 Residential Purposes by Owner or Leased for Public Welfare Purposes	-	-	-
非自住用 Residential Purposes Not by Owner	-	-	-
非住家用 Non-Residential Purposes	-	-	-
營業用 Business	-	-	-
私人醫院、診所或自由職業事務所用 Private Hospital, Clinic, or Professional Office	-	-	-
非住家非營業用 Non-Residential & Non-Business	-	-	-
免稅房屋 Exempt House	-	-	-
<b>升降機 Elevator</b>	-	-	-
應稅房屋 Taxable House	-	-	-
住家用 Residential Purposes	-	-	-
自住或公益出租用 Residential Purposes by Owner or Leased for Public Welfare Purposes	-	-	-
非自住用 Residential Purposes Not by Owner	-	-	-
非住家用 Non-Residential Purposes	-	-	-
營業用 Business	-	-	-
私人醫院、診所或自由職業事務所用 Private Hospital, Clinic, or Professional Office	-	-	-
非住家非營業用 Non-Residential & Non-Business	-	-	-
免稅房屋 Exempt House	-	-	-
<b>純土造 Earth</b>	<b>2</b>	<b>431</b>	<b>106</b>
應稅房屋 Taxable House	1	311	86
住家用 Residential Purposes	-	-	-
自住或公益出租用 Residential Purposes by Owner or Leased for Public Welfare Purposes	-	-	-
非自住用 Residential Purposes Not by Owner	-	-	-
非住家用 Non-Residential Purposes	1	311	86
營業用 Business	1	311	86
私人醫院、診所或自由職業事務所用 Private Hospital, Clinic, or Professional Office	-	-	-
非住家非營業用 Non-Residential & Non-Business	-	-	-
免稅房屋 Exempt House	1	120	19

資料來源：根據本局財產稅科報表20903-02-07-2編製，104年度以前表號為2613-02-07-2。

說明：因尾數四捨五入關係，統計表細項合計與總數略有差異。



Table 3-3 Sources of House Tax (Cont.6)

Unit : Case; Square of Meter; NT\$1,000

公有			私有		
Public			Private		
件數 No. of Cases	面積 Area	現值 Value	件數 No. of Cases	面積 Area	現值 Value
-	-	-	-	-	-
-	-	-	-	-	-
-	-	-	-	-	-
-	-	-	-	-	-
-	-	-	-	-	-
-	-	-	-	-	-
-	-	-	-	-	-
-	-	-	-	-	-
-	-	-	-	-	-
-	-	-	-	-	-
-	-	-	-	-	-
-	-	-	-	-	-
-	-	-	-	-	-
-	-	-	-	-	-
-	-	-	-	-	-
-	-	-	-	-	-
-	-	-	-	-	-
-	-	-	-	-	-
-	-	-	-	-	-
-	-	-	-	-	-
-	-	-	2	431	106
-	-	-	1	311	86
-	-	-	-	-	-
-	-	-	-	-	-
-	-	-	-	-	-
-	-	-	-	-	-
-	-	-	1	311	86
-	-	-	1	311	86
-	-	-	-	-	-
-	-	-	-	-	-
-	-	-	1	120	19

表 3-3 房屋稅稅源 (續7完)

單位：件、平方公尺、新臺幣千元

房屋構造及使用別 House Structure & Usage	合計 Total		
	件數 No. of Cases	面積 Area	現值 Value
<b>充氣屋 Balloon</b>	-	-	-
應稅房屋 Taxable House	-	-	-
住家用 Residential Purposes	-	-	-
自住或公益出租用 Residential Purposes by Owner or Leased for Public Welfare Purposes	-	-	-
非自住用 Residential Purposes Not by Owner	-	-	-
非住家用 Non-Residential Purposes	-	-	-
營業用 Business	-	-	-
私人醫院、診所或自由職業事務所用 Private Hospital, Clinic, or Professional Office	-	-	-
非住家非營業用 Non-Residential & Non-Business	-	-	-
免稅房屋 Exempt House	-	-	-
<b>油槽 Oil Trough</b>	<b>8</b>	-	<b>1,454</b>
應稅房屋 Taxable House	8	-	1,454
住家用 Residential Purposes	-	-	-
自住或公益出租用 Residential Purposes by Owner or Leased for Public Welfare Purposes	-	-	-
非自住用 Residential Purposes Not by Owner	-	-	-
非住家用 Non-Residential Purposes	8	-	1,454
營業用 Business	6	-	1,129
私人醫院、診所或自由職業事務所用 Private Hospital, Clinic, or Professional Office	-	-	-
非住家非營業用 Non-Residential & Non-Business	2	-	325
免稅房屋 Exempt House	-	-	-
<b>其他 Others</b>	-	-	-
應稅房屋 Taxable House	-	-	-
住家用 Residential Purposes	-	-	-
自住或公益出租用 Residential Purposes by Owner or Leased for Public Welfare Purposes	-	-	-
非自住用 Residential Purposes Not by Owner	-	-	-
非住家用 Non-Residential Purposes	-	-	-
營業用 Business	-	-	-
私人醫院、診所或自由職業事務所用 Private Hospital, Clinic, or Professional Office	-	-	-
非住家非營業用 Non-Residential & Non-Business	-	-	-
免稅房屋 Exempt House	-	-	-

資料來源：根據本局財產稅科報表20903-02-07-2編製，104年度以前表號為2613-02-07-2。

說明：因尾數四捨五入關係，統計表細項合計與總數略有差異。



表 3-4 使用牌照稅稅源及稽徵

一、稅源

單位：輛

會計年度別 Fiscal Year	合計 Total		小客車 Small Passenger Vehicles		大客車 Large Passenger Vehicles	
	應稅 Taxable	免稅 Exempt	應稅 Taxable	免稅 Exempt	應稅 Taxable	免稅 Exempt
	民國102年度 FY 2013	70,405	1,739	51,690	1,652	174
民國103年度 FY 2014	73,169	2,004	53,886	1,904	175	11
民國104年度 FY 2015	76,466	1,773	56,578	1,651	196	8
民國105年度 FY 2016	68,346	9,983	49,684	9,105	109	105
民國106年度 FY 2017	70,685	9,936	51,134	9,069	95	101
民國107年度 FY 2018	72,069	10,003	51,905	9,119	97	103
民國108年度 FY 2019	73,171	10,389	52,402	9,354	95	104
民國109年度 FY 2020	75,003	10,484	53,335	9,364	109	109
民國110年度 FY 2021	77,362	10,629	54,449	9,435	117	108
民國111年度 FY 2022	79,628	10,638	55,412	9,386	119	101

資料來源：根據本局消費稅科報表20903-02-10-2編製。

Table 3-4 Sources and Levy of Vehicle License Tax

## A. Sources of Vehicle License Tax

Unit : Vehicle

貨車 Trucks		農村拼裝車 Flat-bodied Trucks		曳引車 Tractors		機車 Motorcycles	
應稅 Taxable	免稅 Exempt	應稅 Taxable	免稅 Exempt	應稅 Taxable	免稅 Exempt	應稅 Taxable	免稅 Exempt
17,228	82	460	-	30	-	823	-
17,510	89	499	-	30	-	1,069	-
17,875	114	490	-	-	-	1,327	-
2	-	-	-	274	-	1,718	16
16,937	749	-	-	281	-	2,238	17
17,077	767	-	-	277	-	2,713	14
17,173	895	-	-	278	-	3,223	36
17,157	969	-	-	293	-	4,109	42
17,452	1,036	-	-	290	-	5,054	50
17,674	1,087	-	-	299	-	6,124	64

表 3-4 使用牌照稅稅源及稽徵 (續1完)

## 二、稽徵

單位：件；新臺幣千元

會計年度(月)別 Fiscal Year (Month)		合計 Total		小客車 Small Passenger Vehicles		大客車 Large Passenger Vehicles	
		件數 Cases	實徵淨額 Net Actual Collection	件數 Cases	實徵淨額 Net Actual Collection	件數 Cases	實徵淨額 Net Actual Collection
民國102年度	FY 2013	70,659	475,174	51,944	409,824	174	1,050
民國103年度	FY 2014	73,481	491,758	54,198	425,243	175	1,106
民國104年度	FY 2015	76,763	520,351	56,875	451,729	196	1,034
民國105年度	FY 2016	78,863	533,927	58,385	463,539	179	1,025
民國106年度	FY 2017	82,370	553,371	62,732	479,679	161	929
民國107年度	FY 2018	83,534	558,413	61,270	483,714	146	864
民國108年度	FY 2019	85,970	571,204	62,925	494,995	146	850
民國109年度	FY 2020	88,307	575,949	64,055	498,055	226	915
民國110年度	FY 2021	86,439	585,731	61,901	505,109	175	1,005
<b>民國111年度</b>	<b>FY 2022</b>	<b>93,548</b>	<b>595,930</b>	<b>66,882</b>	<b>512,239</b>	<b>187</b>	<b>1,150</b>
1 月	Jan.	2,227	10,480	1,650	9,316	4	12
2 月	Feb.	1,493	6,504	1,047	5,661	1	-4
3 月	Mar.	8,362	50,573	5,497	42,957	10	53
4 月	Apr.	45,852	314,203	32,917	269,767	95	661
5 月	May	21,039	157,637	15,230	136,366	14	87
6 月	June	2,858	15,815	2,063	13,993	1	2
7 月	July	2,482	11,386	1,807	10,198	1	0
8 月	Aug.	1,991	8,511	1,420	7,510	3	12
9 月	Sept.	1,624	5,126	1,188	4,519	-	-2
10 月	Oct.	1,780	5,590	1,247	3,685	2	6
11 月	Nov.	2,006	5,991	1,456	4,577	56	328
12 月	Dec.	1,834	4,114	1,360	3,690	-	-4

資料來源：根據本局消費稅科報表20903-02-08-2編製，104年度以前表號為2613-02-04-2。  
說明：本表不包括免稅資料。

Table 3-4 Sources and Levy of Vehicle License Tax (Cont.1 End)

## B. Levy of Vehicle License Tax

Unit : Case ; NT\$1,000

貨車 Trucks		農村拼裝車 Flat-bodied Trucks		曳引車 Tractors		機車 Motorcycles	
件數 Cases	實徵淨額 Net Actual Collection	件數 Cases	實徵淨額 Net Actual Collection	件數 Cases	實徵淨額 Net Actual Collection	件數 Cases	實徵淨額 Net Actual Collection
17,228	57,717	-	-	460	5,310	823	1,219
17,510	58,430	-	-	499	5,300	1,069	1,631
17,875	60,254	-	-	490	5,301	1,327	2,034
18,188	61,297	-	-	453	5,432	1,658	2,621
18,756	63,638	-	-	499	5,790	2,222	3,335
19,013	64,483	-	-	459	5,506	2,646	3,846
19,162	65,450	-	-	453	5,436	3,244	4,474
19,380	66,095	-	-	459	5,573	4,187	5,311
19,034	67,539	-	-	468	5,770	4,861	6,308
<b>19,875</b>	<b>69,066</b>	-	-	<b>473</b>	<b>5,883</b>	<b>6,131</b>	<b>7,591</b>
369	865	-	-	7	72	197	215
270	651	-	-	3	22	172	174
2,144	6,566	-	-	8	123	703	875
10,134	37,438	-	-	176	2,666	2,530	3,671
4,555	18,212	-	-	92	1,309	1,148	1,664
543	1,538	-	-	6	23	245	259
424	935	-	-	5	21	245	231
341	757	-	-	4	34	223	199
258	460	-	-	13	58	165	92
287	739	-	-	108	1,099	136	62
274	537	-	-	48	487	172	62
276	368	-	-	3	-29	195	88

表 3-5 契稅稅源

單位：件；新臺幣千元

會計年度別 Fiscal Year		總計 Grand Total				件數 Taxable
		件數 Cases		查定稅額 Assessment Tax		
		應稅 Taxable	免稅 Exempt	應稅 Taxable	免稅 Exempt	
民國102年度	FY 2013	2,942	114	56,254	-	2,189
民國103年度	FY 2014	2,822	212	39,330	-	2,102
民國104年度	FY 2015	3,125	3	40,567	-	2,322
民國105年度	FY 2016	2,282	9	32,754	-	1,574
民國106年度	FY 2017	2,234	-	34,508	-	1,491
民國107年度	FY 2018	2,301	14	43,783	7,585	1,555
民國108年度	FY 2019	2,324	9	34,816	123	1,487
民國109年度	FY 2020	2,767	8	55,160	73	2,010
民國110年度	FY 2021	2,852	6	48,429	2,757	2,047
民國111年度	FY 2022	3,062	6	53,907	418	2,276

資料來源：根據本局財產稅科報表20903-02-11-2編製，104年度以前表號為2613-02-11-2。



Table 3-5 Sources of Deed Tax

Unit : Case ; NT\$1,000

買賣契 Sale			典權契 Mortgage			
Cases	查定稅額 Assessment Tax		件數 Cases		查定稅額 Assessment Tax	
免稅 Exempt	應稅 Taxable	免稅 Exempt	應稅 Taxable	免稅 Exempt	應稅 Taxable	免稅 Exempt
83	49,352	-	-	-	-	-
1	32,996	-	-	-	-	-
1	33,222	-	-	-	-	-
-	26,241	-	-	-	-	-
-	26,490	-	-	-	-	-
-	35,126	-	-	-	-	-
-	27,664	-	-	-	-	-
-	48,439	-	-	-	-	-
1	41,165	2,714	-	-	-	-
4	46,436	406	-	-	-	-

表 3-5 契稅稅源 (續1完)

單位：件；新臺幣千元

會計年度別 Fiscal Year		交換契 Exchange				贈與契 Donation		
		件數 Cases		查定稅額 Assessment Tax		件數 Cases		查定稅額 As
		應稅 Taxable	免稅 Exempt	應稅 Taxable	免稅 Exempt	應稅 Taxable	免稅 Exempt	應稅 Taxable
民國102年度	FY 2013	23	-	236	-	730	31	6,666
民國103年度	FY 2014	18	-	177	-	702	211	6,157
民國104年度	FY 2015	13	-	46	-	790	2	7,299
民國105年度	FY 2016	-	-	-	-	705	3	6,513
民國106年度	FY 2017	6	-	18	-	735	-	7,999
民國107年度	FY 2018	2	-	4	-	744	14	8,653
民國108年度	FY 2019	11	-	36	-	824	9	7,115
民國109年度	FY 2020	6	-	15	-	750	8	6,695
民國110年度	FY 2021	4	-	32	-	801	5	7,233
民國111年度	FY 2022	14	-	343	-	772	2	7,128

資料來源：根據本局財產稅科報表20903-02-11-2編製，104年度以前表號為2613-02-11-2。



表 3-6 印花稅稅源

單位：新臺幣千元

會計年度別 Fiscal Year	合計 Total	出售印花稅票 Taxes Stamps	彙總自繳稅額		
			金融業 Finance	保險業 Insurance	教育業 Education
民國102年度 FY 2013	35,140	5,986	3,696	2,852	426
民國103年度 FY 2014	40,675	5,494	3,786	2,931	429
民國104年度 FY 2015	37,162	5,020	3,967	3,028	426
民國105年度 FY 2016	34,325	3,736	3,730	3,050	421
民國106年度 FY 2017	42,245	3,683	3,614	3,222	448
民國107年度 FY 2018	39,826	3,012	3,642	3,349	395
民國108年度 FY 2019	39,619	2,890	12,308	3,576	391
民國109年度 FY 2020	40,121	2,672	3,508	3,679	399
民國110年度 FY 2021	39,320	2,332	3,531	3,776	374
民國111年度 FY 2022	43,964	2,324	3,973	3,805	473

資料來源：根據本局消費稅及管考科報表20903-02-12-2編製，104年度以前表號為2613-02-12-2。

說明：四捨五入

除、明、後、外

Table 3-6 Sources of Stamp Tax

Unit : NT\$1,000

Paid by Filing a Collective Tax Return					
醫療業	傳播業	營建業	公用事業	服務業	其他
Medical Industry	Broadcasting	Construction	Utilities	Service Industry	Others
1,873	902	-	95	130	9
2,018	913	-	75	156	10
2,335	925	-	73	212	10
2,442	915	-	251	255	10
2,634	862	-	191	354	11
2,641	798	-	285	303	10
2,997	775	-	407	427	115
2,237	741	-	477	423	106
2,780	689	-	666	500	147
3,644	670	-	658	539	238

表 3-6 印花稅稅源 (續1完)

單位：新臺幣千元

會計年度別 Fiscal Year	大額繳納				
	遺產分割 協議書 Partition of Estate Agreements	不動產買賣 Real Estate Transactions	不動產交換 Real Estate Exchanges	不動產贈與 Real Estate Gifts	不動產 分割合併 Partition/Merger of Real Estate
民國102年度 FY 2013	767	5,267	8	976	50
民國103年度 FY 2014	964	5,976	5	933	30
民國104年度 FY 2015	1,134	7,397	18	2,075	175
民國105年度 FY 2016	1,441	5,438	27	2,018	185
民國106年度 FY 2017	1,597	5,529	58	2,634	183
民國107年度 FY 2018	1,674	7,444	22	2,356	234
民國108年度 FY 2019	1,662	7,674	57	2,558	384
民國109年度 FY 2020	1,545	8,144	12	2,523	300
民國110年度 FY 2021	2,050	7,274	13	2,519	257
民國111年度 FY 2022	2,132	7,027	51	2,991	264

資料來源：根據本局消費稅及管考科報表20903-02-12-2編製，104年度以前表號為2613-02-12-2。

Table 3-6 Sources of Stamp Tax(Cont.1 End)

Unit : NT\$1,000

Large Sum by Filing a Collective Tax Return					
承攬契據 Contracting Agreements	銀錢收據 Receipts for Monetary Payments	押標金收據 Tender Bond for Monetary Payments	不動產信託 Real Estate Trust	買賣動產 Sale and Purchase of Movable Property	其他 Others
8,862	26	3	-	0	3,210
12,744	335	0	-	8	3,868
9,418	702	-	1	1	276
10,058	205	1	6	0	137
17,086	49	-	-	2	87
13,406	138	-	6	1	112
11,867	70	-	6	2	141
13,043	227	-	-	2	83
12,164	137	-	1	2	105
15,052	63	-	-	2	58

表 3-7 娛樂稅稅源

單位：家(件)；新臺幣千元

年底 End of Year	總計		電影		歌廳		撞球場		保齡
	Grand Total		The Cinemas		Music Halls		Billards Halls		Bowling
	家數 No. of Amusement Place	實徵稅額 Actual Collection	家數 No. of Amusement Place	實徵稅額 Actual Collection	家數 No. of Amusement Place	實徵稅額 Actual Collection	家數 No. of Amusement Place	實徵稅額 Actual Collection	家數 No. of Amusement Place
民國102年底 End of 2013	490	11,908	1	267	-	-	-	-	-
民國103年底 End of 2014	477	11,511	1	517	-	-	-	-	-
民國104年底 End of 2015	454	10,710	1	374	-	-	-	-	-
民國105年底 End of 2016	403	10,917	1	327	-	-	-	-	-
民國106年底 End of 2017	387	10,466	1	324	-	-	-	-	-
民國107年底 End of 2018	379	10,447	1	300	-	-	-	-	-
民國108年底 End of 2019	420	11,313	1	274	-	-	-	-	-
民國109年底 End of 2020	386	10,882	1	134	-	-	-	-	-
民國110年底 End of 2021	359	6,639	1	116	-	-	-	-	-
民國111年底 End of 2022	344	9,968	1	132	-	-	-	-	-

資料來源：根據本局消費稅及管考科報表20903-02-13-2編製，104年度以前表號為2613-02-13-2。

說明：因尾數四捨五入關係，統計表細項合計與總數略有差異。



Table 3-7 Sources of Amusement Tax

Unit : Unit(Case) ; NT\$1,000

球館	高爾夫球場		舞廳舞場		電子遊戲機		有節目餐飲業		視聽視唱業	
Alleys	Golf Course		Dance Halls		Arcade		Entertainment Restaurants		KTV、MTV	
實徵稅額	家數	實徵稅額	家數	實徵稅額	家數	實徵稅額	家數	實徵稅額	家數	實徵稅額
Actual Collection	No. of Amusement Place	Actual Collection	No. of Amusement Place	Actual Collection	No. of Amusement Place	Actual Collection	No. of Amusement Place	Actual Collection	No. of Amusement Place	Actual Collection
	1	56	1	18	49	3,339	-	-	298	5,334
	1	66	-	26	42	3,076	-	-	312	5,378
	1	49	-		40	2,759	-	-	295	5,487
	1	73	-		38	2,556	1	7	255	5,829
	1	76	-		36	2,585	1	20	345	5,655
	1	64	-		35	2,404	-	14	231	5,726
	1	39	-		31	2,301	-	3	242	6,339
	1	55	-		29	2,092	4	14	300	6,108
-	1	60	-	-	27	1,065	3	31	183	3,804
-	1	82	-	-	27	1,731	4	45	177	5,516

表 3-7 娛樂稅稅源 (續1完)

單位：家(件)；新臺幣千元

年底 End of Year		合計 Total		其他						
				資訊休閒業(網咖) Internet Cafe		電動搖搖馬 Kiddie Ride		具娛樂性之選物販賣機 Claw Machines		機動遊 Amusement
		家數 No. of Amusement Place	實徵稅額 Actual Collection	家數 No. of Amusement Place	實徵稅額 Actual Collection	家數 No. of Amusement Place	實徵稅額 Actual Collection	家數 No. of Amusement Place	實徵稅額 Actual Collection	家數 No. of Amusement Place
民國102年底	End of 2013	136	2,647	104	2,267	17	78	10	121	1
民國103年底	End of 2014	119	2,234	87	1,851	17	79	9	108	1
民國104年底	End of 2015	105	1,640	69	1,461	20	69	10	97	1
民國105年底	End of 2016	107	1,631	52	1,197	25	76	12	135	1
民國106年底	End of 2017	100	1,528	38	964	26	92	11	183	1
民國107年底	End of 2018	109	1,693	25	719	25	110	40	479	1
民國108年底	End of 2019	139	2,013	17	544	26	127	77	1,012	2
民國109年底	End of 2020	133	2,198	10	376	19	100	86	1,336	2
民國110年底	End of 2021	141	1,326	8	214	20	58	91	900	3
民國111年底	End of 2022	128	2,079	5	176	17	96	85	1,431	2

資料來源：根據本局消費稅及管考科報表20903-02-13-2編製，104年度以前表號為2613-02-13-2。

說明：因尾數四捨五入關係，統計表細項合計與總數略有差異。

Table 3-7 Sources of Amusement Tax (Cont.1 End)

Unit : Unit(Case) ; NT\$1,000

Others							臨時公演		違章補徵	
藝樂園	機動遊艇、動力飛行器		實境體感娛樂設施		其他		臨時公演		違章補徵	
Park	Mobile Yacht, Powered Aircraft		Virtual Reality Facility		Others		Temp. Public Shows		Fines of Tax Misconduct and Violation	
實徵稅額	家數	實徵稅額	家數	實徵稅額	家數	實徵稅額	件數	實徵稅額	件數	實徵稅額
Actual Collection	No. of Amusement Place	Actual Collection	No. of Amusement Place	Actual Collection	No. of Amusement Place	Actual Collection	No. of Cases	Actual Collection	No. of Cases	Actual Collection
11	2	135	-	-	2	35	4	248	-	-
12	-	174	-	-	1	10	2	214	-	-
12	5	253	-	-	-	3	12	150	-	-
12	5	191	-	-	12	21	-	493	-	-
12	4	185	-	-	20	93	3	279	-	-
12	3	267	-	-	15	106	2	247	-	-
14	3	227	-	-	14	90	6	343	-	-
37	-	239	-	-	16	110	8	282	-	-
25	1	41	-	-	18	90	3	238	-	0
40	2	164	-	-	17	172	6	384	-	-

表 3-8 各項稅捐劃解百分率一覽表  
Table 3-8 The Distribution Rate of Current Taxes

單位：%

Unit : %

稅目 Item of Tax	國庫 National Treasury	中央統籌 分配專戶 Distribution Tax of Central Gov't	直轄市庫 Municipality Treasury	市庫 City Treasury	縣庫 County Treasury	縣統籌分 配專戶 Account Distributed by County	鄉鎮庫 Township Treasuries
地價稅 Land Value Tax					50	20	30
田賦 Farming Land Tax							
土地增值稅 Land Value Increment Tax		20			80	-	-
房屋稅 House Tax					40	20	40
使用牌照稅 Vehicle License Tax					100	-	-
契稅 Deed Tax					-	20	80
印花稅 Stamp Tax					100	-	-
娛樂稅 Amusement Tax					-	-	100
特別稅 Special Tax Levies					100	-	-
罰鍰收入 Punitive Fine Revenue					100	-	-

資料來源：根據財政收支劃分法資料編製。

說明：田賦自76年第2期起停徵。

表 3-9 各項稅捐現行稅率表  
Table 3-9 Current Tax Rates for Taxation

一、地價稅 Land Value Tax

課 稅 類 別 及 計 算 公 式

(一)一般用地累進稅率

第 1 級：應徵稅額＝課稅地價(未超過累進起點地價者)×稅率(10%)

第 2 級：應徵稅額＝課稅地價(超過累進起點地價未達五倍者)×稅率(15%)－累進差額(累進起點地價×0.005)

第 3 級：應徵稅額＝課稅地價(超過累進起點地價五倍至十倍者)×稅率(25%)－累進差額(累進起點地價×0.065)

第 4 級：應徵稅額＝課稅地價(超過累進起點地價十倍至十五倍者)×稅率(35%)－累進差額(累進起點地價×0.175)

第 5 級：應徵稅額＝課稅地價(超過累進起點地價十五倍至二十倍者)×稅率(45%)－累進差額(累進起點地價×0.335)

第 6 級：應徵稅額＝課稅地價(超過累進起點地價二十倍以上者)×稅率(55%)－累進差額(累進起點地價×0.545)

(二)特別稅率

- 1.自用住宅用地：2‰
- 2.勞工宿舍用地：2‰
- 3.國民住宅用地：2‰
- 4.公共設施保留地：6‰
- 5.公有土地：10‰
- 6.事業直接使用之土地，按10‰計徵地價稅，包含：
  - (1)工業用地、礦業用地
  - (2)私立公園、動物園、體育場所用地
  - (3)寺廟、教堂用地、政府指定之名勝古蹟用地
  - (4)經主管機關核准設置之加油站及依都市計畫法規定設置之供公眾使用之停車場用地
  - (5)其他經行政院核定之土地

資料來源：根據本局地價稅科提供資料編製。

表 3-9 各項稅捐現行稅率表 (續1)  
 Table 3-9 Current Tax Rates for Taxation (Cont.1)

二、土地增值稅 Land Value Increment Tax

課 稅 類 別 及 計 算 公 式

(一)一般用地累進稅率

第 1 級：應徵稅額=土地漲價總數額【超過原規定地價或前次移轉時申報現值(按臺灣地區消費者物價總指數調整後)未達百分之一百者】×稅率(20%)

第 2 級：應徵稅額=土地漲價總數額【超過原規定地價或前次移轉時申報現值(按臺灣地區消費者物價總指數調整後)在百分之一百以上未達百分之二百者】×【稅率(30%)－[(30%－20%)×減徵率]】  
 －累進差額(按臺灣地區消費者物價總指數調整後之原規定地價或前次移轉現值×A)

註：持有土地年限未超過20年者，無減徵，A為0.10

持有土地年限超過20年以上者，減徵率為20%，A為0.08

持有土地年限超過30年以上者，減徵率為30%，A為0.07

持有土地年限超過40年以上者，減徵率為40%，A為0.06

第 3 級：應徵稅額=土地漲價總數額【超過原規定地價或前次移轉時申報現值(按臺灣地區消費者物價總指數調整後)在百分之二百以上者】×【稅率(40%)－[(40%－20%)×減徵率]】－累進差額(按臺灣地區消費者物價總指數調整後之原規定地價或前次移轉現值×B)

註：持有土地年限未超過20年者，無減徵，B為0.30

持有土地年限超過20年以上者，減徵率為20%，B為0.24

持有土地年限超過30年以上者，減徵率為30%，B為0.21

持有土地年限超過40年以上者，減徵率為40%，B為0.18

(二)自用住宅用地單一稅率10%

資料來源：根據本局土地增值稅科提供資料編製。

表 3-9 各項稅捐現行稅率表 (續2)  
Table 3-9 Current Tax Rates for Taxation (Cont.2)

三、房屋稅 House Tax	
課 徵 標 的	稅 率 %
住家用	
自住或公益出租人出租使用者按現值	1.2
其他供住家用者按現值	1.5
非住家用	
供營業用者按現值	3.0
供私人醫院、診所或自由職業事務所用者按現值	3.0
人民團體等其他非供營業用者按現值	2.0
工廠自有供直接生產者按營業用稅率減半	1.5

資料來源：根據本局房屋稅科提供資料編製。

說明：依103年6月4日總統公布修正房屋稅條例第5條條文，部分房屋之稅率自同年7月1日起調整。

1、其他供住家用者，適用稅率由1.2%調整為1.5%。

2、私人醫院、診所或自由職業事務所用者，適用稅率由2%調整為3%。

表 3-9 各項稅捐現行稅率表 (續3)

單位：新臺幣元		四、使用牌照稅		
汽缸總排氣量 (立方公分)  Exhaust (CC)	小客車(每車乘人座位9人以下者) Small Passenger Vehicles (Seating 9 or Fewer)			大客車(每車乘人 Large Passenger Vehicles
	自用 Private	營業用 Commercial		全年 Year
	全年 Year	全年 Year	每期 Period	
500以下 Under 500	1,620	900	450	-
501-600	2,160	1,260	630	1,080
601-1,200	4,320	2,160	1,080	1,800
1,201-1,800	7,120	3,060	1,530	2,700
1,801-2,400	11,230	6,480	3,240	3,600
2,401-3,000	15,210	9,900	4,950	4,500
3,001-3,600	28,220	16,380	8,190	5,400
3,601-4,200	28,220	16,380	8,190	6,300
4,201-4,800	46,170	24,300	12,150	7,200
4,801-5,400	46,170	24,300	12,150	8,100
5,401-6,000	69,690	33,660	16,830	9,000
6,001-6,600	69,690	33,660	16,830	9,900
6,601-7,200	117,000	44,460	22,230	10,800
7,201-7,800	117,000	44,460	22,230	11,700
7,801-8,400	151,200	56,700	28,350	12,600
8,401-9,000	151,200	56,700	28,350	13,500
9,001-9,600	151,200	56,700	28,350	14,400
9,601-10,200	151,200	56,700	28,350	15,300
10,201以上 Above 10,201	151,200	56,700	28,350	16,200

資料來源：根據本局使用牌照稅科提供資料編製。

說明：1、小客貨兩用車之稅額按自用小客車之稅額課徵；曳引車之稅額按貨車之稅額加徵30%。

2、計程車自94年12月2日起免徵。



Table 3-9 Current Tax Rates for Taxation (Cont.3)

Vehicle License Tax				Unit : N.T.\$	
座位10人以上者) (Seating 10 or more)	貨車 Trucks		汽缸總排氣量 (立方公分) Exhaust (CC)	機車 Motorcycles	
	每期 Period	全年 Year		每期 Period	全年 Year
-	900	450	150以下 Under 150	-	-
540	1,080	540	151-250	800	800
900	1,800	900	251-500	1,620	1,620
1,350	2,700	1,350	501-600	2,160	2,160
1,800	3,600	1,800	601-1,200	4,320	4,320
2,250	4,500	2,250	1,201-1,800	7,120	7,120
2,700	5,400	2,700	1,801以上 Above 1,801	11,230	11,230
3,150	6,300	3,150			
3,600	7,200	3,600	臨時牌照 Vehicles with Temporary License Plate		
4,050	8,100	4,050	車別 Vehicle Type	每日稅額 Day	
4,500	9,000	4,500	小客車 Small Passenger Vehicles	41	
4,950	9,900	4,950	大客車 Large Passenger Vehicles	23	
5,400	10,800	5,400	貨車 Trucks	22	
5,850	11,700	5,850	曳引車 Tractors	28	
6,300	12,600	6,300	機車 Motorcycles	5	
6,750	13,500	6,750	試車牌照 Vehicles with Trial Run License Plate		
7,200	14,400	7,200	車別 Vehicle Type	每日稅額 Day	
7,650	15,300	7,650	汽車 Vehicles	414	
8,100	16,200	8,100	機車 Motorcycles	30	

表 3-9 各項稅捐現行稅率表 (續4)

Table 3-9 Current Tax Rates for Taxation (Cont.4)

單位：新臺幣元		四、使用牌照稅(續1完) Vehicle License Tax (Cont.1 End)			Unit : N.T.\$
馬達最大馬力		完全以電能為動力之電動小客車(每車乘人座位9人以下者)			
Maximum Horsepower		Small Passenger Vehicles Fully Powered by Electricity (Seating 9 or Fewer)			
		自用 Private	營業用 Commercial		
英制馬力(HP)	公制馬力(PS)	全年 Year	全年 Year	每期 Period	
38以下 Under 38	38.6以下 Under 38.6	1,620	900	450	
38.1-56	38.7-56.8	2,160	1,260	630	
56.1-83	56.9-84.2	4,320	2,160	1,080	
83.1-182	84.3-184.7	7,120	3,060	1,530	
182.1-262	184.8-265.9	11,230	6,480	3,240	
262.1-322	266.0-326.8	15,210	9,900	4,950	
322.1-414	326.9-420.2	28,220	16,380	8,190	
414.1-469	420.3-476.0	46,170	24,300	12,150	
469.1-509	476.1-516.6	69,690	33,660	16,830	
509.1以上 Above 509.1	516.7以上 Above 516.7	117,000	44,460	22,230	
英制馬力(HP)	公制馬力(PS)	完全以電能為動力之電動大客車 (每車乘人座位10人以上者)		完全以電能為動力 之電動貨車	
		Large Passenger Vehicles Fully Powered by Electricity (Seating 10 or more)		Trucks Fully Powered by Electricity	
		全年 Year			
138以下 Under 138	140.1以下 Under 140.1	4,500		4,500	
138.1-200	140.2-203	6,300		6,300	
200.1-247	203.1-250.7	8,100		8,100	
247.1-286	250.8-290.3	9,900		9,900	
286.1-336	290.4-341	11,700		11,700	
336.1-361	341.1-366.4	13,500		13,500	
361.1以上 Above 361.1	366.5以上 Above 366.5	15,300		15,300	
英制馬力(HP)	公制馬力(PS)	完全以電能為動力之電動機車			
		Motorcycles Fully Powered by Electricity			
		全年 Year			
20.19以下 Under 20.19	21.54以下 Under 21.54	-			
20.20-40.03	21.55-42.71	800			
40.04-50.07	42.72-53.43	1,620			
50.08-58.79	53.44-62.73	2,160			
58.80-114.11	62.74-121.76	4,320			
114.12以上 Above 114.12	121.77以上 Above 121.77	7,120			

資料來源：根據本局使用牌照稅科提供資料編製。

說明：依據使用牌照稅法第5條第2項，本市完全以電能為動力之電動汽車，自101年1月6日起至110年12月31日止免徵使用牌照稅；完全以電能為動力之電動機車，自107年1月1日起至110年12月31日止免徵使用牌照稅。

表 3-9 各項稅捐現行稅率表 (續5)  
Table 3-9 Current Tax Rates for Taxation (Cont.5)

五、契稅 Deed Tax	
課 徵 標 的	稅 率 %
1、買賣契按契價	6
2、典權契按契價	4
3、交換契按契價	2
4、贈與契按契價	6
5、分割契按契價	2
6、占有契按契價	6

資料來源：根據本局房屋稅科提供資料編製。

表 3-9 各項稅捐現行稅率表 (續6)  
Table 3-9 Current Tax Rates for Taxation (Cont.6)

六、印花稅 Stamp Tax	
課 徵 標 的	稅 率 %
1、銀錢收據 (但兼具營業發票性質之銀錢收據及兼具銀錢收據性質之營業發票不包括在內)	4
收受押標金收據 (營業人、機關、團體或個人書立收到票據所出具載有票據名稱、號碼及金額之收據，免貼用印花稅票)	1
2、買賣動產契據	每件新臺幣12元
3、承攬契據	1
4、典賣、讓售及分割不動產契據	1

資料來源：根據本局土地增值稅科提供資料編製。

表 3-9 各項稅捐現行稅率表 (續7完)

Table 3-9 Current Tax Rates for Taxation (Cont.7 End)

七、娛樂稅 Amusement Tax	
課 徵 標 的	稅 率 %
1、電影，外國語言片	1
電影，本國語言片	0.5
2、職業性歌唱、舞蹈、馬戲、魔術、技藝表演及夜總會之各種表演	7
3、戲劇、音樂演奏、說書及非職業性歌唱、舞蹈等	1
4、各種競技比賽	2
5、舞廳或舞場	25
6、高爾夫球場	5
7、機動遊艇、動力飛行器	2.5
8、其他提供娛樂設施供人娛樂者	7
(1)電動玩具業	7
(2)KTV視唱MTV視聽	7

資料來源：根據本局使用牌照稅科提供資料編製。

說明：第2、3項娛樂項目於臺東縣政府所屬藝文展演場所(文化中心)演出者，其徵收率減半課徵。

表 3-10 查(核)定開徵數、未徵數情形

## 總計

單位：件；新臺幣千元

會計年度及稅目別 Fiscal Year & Item of Tax		查(核)定開徵數		實徵數		減免註銷數	
		Opening Collection for Assessed (Verified) (1)=(2)+(3)+(4)+(5)+(6)+(7)		Tax Collected (2)		Cancelled (3)	
		件數 Cases	金額 Amount	件數 Cases	金額 Amount	件數 Cases	金額 Amount
民國102年度	FY 2013	251,709	1,714,255	212,568	1,415,004	1,395	39,712
民國103年度	FY 2014	254,369	1,765,206	214,649	1,477,955	2,739	90,441
民國104年度	FY 2015	265,455	1,852,450	221,465	1,543,639	8,472	156,375
民國105年度	FY 2016	264,543	1,672,509	225,776	1,459,375	1,603	69,542
民國106年度	FY 2017	272,403	1,702,962	230,821	1,480,089	1,966	69,486
民國107年度	FY 2018	279,150	1,855,654	234,850	1,634,485	2,292	52,892
民國108年度	FY 2019	281,859	1,849,029	237,829	1,610,997	2,288	64,885
民國109年度	FY 2020	281,897	1,934,939	244,461	1,659,597	2,392	91,232
民國110年度	FY 2021	290,919	1,884,821	247,928	1,624,445	2,544	71,903
<b>民國111年度</b>	<b>FY 2022</b>	<b>293,103</b>	<b>1,880,373</b>	<b>250,474</b>	<b>1,651,457</b>	<b>2,188</b>	<b>52,109</b>
地價稅 Land Value Tax		84,109	308,861	72,128	289,182	384	1,366
土地增值稅 Land Value Increment Tax		4,671	333,856	4,486	305,232	149	23,920
房屋稅 House Tax		65,441	351,265	62,743	331,493	119	-1,147
使用牌照稅 Vehicle License Tax		108,041	705,164	90,520	596,449	888	26,392
契稅 Deed Tax		3,217	55,624	3,122	54,247	60	596
印花稅 Stamp Tax		11,616	42,132	11,038	41,468	443	400
娛樂稅 Amusement Tax		5,927	11,850	4,367	9,969	36	190
特別稅 Special Tax Levies		16	17,096	16	17,096	-	-
臨時稅 Provisional Tax Levies		-	-	-	-	-	-
罰鍰 Fines		10,065	54,523	2,054	6,321	109	393

資料來源：根據本局稅務管理科報表20903-90-01-2及20903-90-02-2編製，104年度以前表號為2613-90-01-2及2613-90-02說明：1、總計=本年度+以前年度。

2、印花稅實徵數未含出售印花稅票收入。

3、罰鍰實徵數僅財務罰鍰，未含罰金罰鍰。

4、因尾數四捨五入關係，統計表細項合計與總數略有差異。因尾數四捨五入關係，統計表細項合計與總數略有差

Table 3-10 The Management of Opening Collection for Assessed (Verified)  
and of Tax Not Collected

## Grand Total

Unit : Case ; NT\$1,000

逾徵收期間數		逾執行期間數		逾核課期間數		未徵數餘額	
Overdue (4)		Exceeded Compulsory Execution Period (5)		Excess Assessment (6)		Balance of Tax Not Collected (7)=(8)+(9)+(10)+(11)+(12)+(13)	
件數 Cases	金額 Amount	件數 Cases	金額 Amount	件數 Cases	金額 Amount	件數 Cases	金額 Amount
235	36	-	-	166	146	35,311	192,042
3,407	40,016	-	-	119	180	33,455	156,614
2,743	19,192	-	-	127	118	32,648	133,127
129	154	-	-	138	164	36,897	143,274
106	46	-	-	124	84	39,386	153,256
502	85	-	-	131	112	41,375	168,080
235	36	-	-	164	139	41,343	172,972
216	37	-	-	182	184	34,646	183,890
211	33	-	-	21	45	40,215	188,395
<b>360</b>	<b>59</b>	<b>9</b>	<b>49</b>	<b>283</b>	<b>191</b>	<b>39,789</b>	<b>176,508</b>
319	55	2	1	279	168	10,997	18,090
-	-	-	-	-	-	36	4,704
-	-	-	-	-	-	2,579	20,920
4	0	5	27	4	22	16,620	82,274
-	-	-	-	-	-	35	781
-	-	-	-	-	-	135	264
-	-	-	-	-	-	1,524	1,691
-	-	-	-	-	-	-	-
-	-	-	-	-	-	-	-
37	4	2	21	-	-	7,863	47,785

表 3-10 查(核)定開徵數、未徵數情形 (續1)  
總計 (續1)

單位：件；新臺幣千元

會計年度及稅目別 Fiscal Year & Item of Tax		未 徵 數 餘 額					
		繳款書未送達未徵數 Have not Been Served the Payment Notice (8)		未逾限繳日未徵數 Have Not Exceeded the Deadline of Payment (9)		行政救濟未徵數 Aministrative Remedies (10)	
		件數 Cases	金額 Amount	件數 Cases	金額 Amount	件數 Cases	金額 Amount
民國102年度	FY 2013	3,205	6,545	1,479	12,549	2	40
民國103年度	FY 2014	3,275	4,832	1,944	12,752	13	2,906
民國104年度	FY 2015	3,098	4,106	3,834	13,652	17	4,548
民國105年度	FY 2016	3,151	4,457	5,227	20,255	-	-
民國106年度	FY 2017	2,999	3,666	2,299	11,027	5	12
民國107年度	FY 2018	3,079	3,678	1,068	8,727	-	-
民國108年度	FY 2019	2,996	3,839	1,239	10,607	-	-
民國109年度	FY 2020	2,674	3,326	727	11,896	9	26
民國110年度	FY 2021	2,456	4,822	1,084	7,125	-	-
<b>民國111年度</b>	<b>FY 2022</b>	<b>2,788</b>	<b>4,847</b>	<b>1,163</b>	<b>7,747</b>	-	-
地價稅 Land Value Tax		2,754	3,240	402	2,105	-	-
土地增值稅 Land Value Increment Tax		5	1,567	29	2,705	-	-
房屋稅 House Tax		2	9	43	137	-	-
使用牌照稅 Vehicle License Tax		-	-	227	775	-	-
契稅 Deed Tax		-	-	30	693	-	-
印花稅 Stamp Tax		27	30	108	234	-	-
娛樂稅 Amusement Tax		-	-	2	1	-	-
特別稅 Special Tax Levies		-	-	-	-	-	-
臨時稅 Provisional Tax Levies		-	-	-	-	-	-
罰鍰 Fines		-	-	322	1,097	-	-

資料來源：根據本局稅務管理科報表20903-90-01-2及20903-90-02-2編製，104年度以前表號為2613-90-01-2及2613-90-02-

說明：因尾數四捨五入關係，統計表細項合計與總數略有差異。因尾數四捨五入關係，統計表細項合計與總數略



Table 3-10 The Management of Opening Collection for Assessed (Verified)  
and of Tax Not Collected (Cont.1)

Grand Total (Cont.1)

Unit : Case ; NT\$1,000

Balance of Tax Not Collected							
分期繳納 未徵數		特殊原因未徵數		欠稅數		送達未逾滯納期欠稅數	
Pay by Stages (11)		Special Reason (12)		Tax in Arrears (13)=(14)+...+(20)		Delivery of Notice not yet Exceeded Delinquency Period (14)	
件數 Cases	金額 Amount	件數 Cases	金額 Amount	件數 Cases	金額 Amount	件數 Cases	金額 Amount
-	-	5,173	1,037	25,452	171,871	454	2,090
-	-	5,376	1,093	22,847	135,031	338	2,990
-	-	5,870	1,201	19,829	109,620	191	675
-	-	6,035	1,264	22,484	117,298	346	1,100
8	259	6,191	1,425	27,884	136,866	618	2,267
10	206	6,315	1,671	30,903	153,798	480	2,221
8	133	5,863	1,641	31,237	156,753	752	3,842
25	8,869	5,712	1,729	25,499	158,045	207	1,923
20	13,406	5,844	1,686	30,811	161,356	395	1,905
<b>12</b>	<b>5,114</b>	<b>5,862</b>	<b>1,725</b>	<b>29,964</b>	<b>157,075</b>	<b>316</b>	<b>1,088</b>
6	3,626	5,422	1,291	2,413	7,827	22	30
-	-	-	-	2	433	-	-
3	1,474	77	12	2,454	19,287	11	143
3	14	319	401	16,071	81,083	65	338
-	-	1	0	4	88	-	-
-	-	-	-	-	-	-	-
-	-	1	0	1,521	1,689	24	21
-	-	-	-	-	-	-	-
-	-	-	-	-	-	-	-
-	-	42	20	7,499	46,668	194	556

2。

有差異。

表 3-10 查(核)定開徵數、未徵數情形(續2)  
總計(續2完)

單位：件；新臺幣千元

會計年度及稅目別 Fiscal Year & Item of Tax		未徵數餘額				
		待移送執行		移送執行未結		取
		Pending for Compulsory Execution (15)		Pending Case Under Compulsory Execution (16)		未逾徵 (17)
		件數 Cases	金額 Amount	件數 Cases	金額 Amount	件數 Cases
民國102年度	FY 2013	995	2,535	8,378	80,411	15,521
民國103年度	FY 2014	668	1,743	7,660	55,116	14,148
民國104年度	FY 2015	683	2,173	6,401	43,050	12,512
民國105年度	FY 2016	1,079	3,836	8,161	43,579	12,859
民國106年度	FY 2017	1,278	4,044	11,110	55,280	11,776
民國107年度	FY 2018	704	2,318	12,051	63,821	13,629
民國108年度	FY 2019	732	1,591	10,417	58,141	14,347
民國109年度	FY 2020	836	1,635	8,497	43,771	15,939
民國110年度	FY 2021	709	1,894	7,145	38,494	11,957
<b>民國111年度</b>	<b>FY 2022</b>	<b>622</b>	<b>2,188</b>	<b>6,061</b>	<b>34,943</b>	<b>9,321</b>
地價稅	Land Value Tax	622	2,188	306	3,293	821
土地增值稅	Land Value Increment Tax	-	-	-	-	2
房屋稅	House Tax	-	-	1,466	6,056	556
使用牌照稅	Vehicle License Tax	-	-	3,321	21,132	5,102
契稅	Deed Tax	-	-	3	59	-
印花稅	Stamp Tax	-	-	-	-	-
娛樂稅	Amusement Tax	-	-	118	97	231
特別稅	Special Tax Levies	-	-	-	-	-
臨時稅	Provisional Tax Levies	-	-	-	-	-
罰鍰	Fines	-	-	847	4,307	2,609

資料來源：根據本局稅務管理科報表20903-90-01-2及20903-90-02-2編製，104年度以前表號為2613-90-01-2及2613-90-02-

說明：1、100年度至105年度之取得執行憑證數欄位未統計其細項。

2、印花稅實徵數未含出售印花稅票收入。

3、因尾數四捨五入關係，統計表細項合計與總數略有差異。因尾數四捨五入關係，統計表細項合計與總數略

Table 3-10 The Management of Opening Collection for Assessed (Verified)  
and of Tax Not Collected (Cont.2)

Grand Total (Cont.2 End)

Unit : Case : NTS\$1,000

Balance of Tax Not Collected						
Tax in Arrears						
得執行憑證數 Execution Certificate			移送執行結(銷)案		無法執行欠稅數	
收期間	已逾徵收期間惟未逾執行期間		Cases Closed Under Compulsory Execution		Unable to Carry out Compulsory Execution	
Collection Period	Exceeded Collection Period Not Yet Exceeded Compulsory Execution Period					
	(18)		(19)		(20)	
金額 Amount	件數 Cases	金額 Amount	件數 Cases	金額 Amount	件數 Cases	金額 Amount
86,832	-	-	-	-	104	3
75,179	-	-	-	-	33	3
63,718	-	-	10	1	32	3
68,779	-	-	5	1	34	3
59,674	3,074	15,599	2	0	26	3
65,828	4,025	19,608	-	-	14	2
69,615	4,972	23,562	1	0	16	2
83,424	5	27,290	-	-	15	2
54,099	10,590	64,962	-	-	15	2
<b>45,271</b>	<b>13,629</b>	<b>73,584</b>	-	-	<b>15</b>	<b>1</b>
896	630	1,419	-	-	12	1
433	-	-	-	-	-	-
3,277	420	9,811	-	-	1	0
27,387	7,582	32,226	-	-	1	0
-	1	29	-	-	-	-
-	-	-	-	-	-	-
208	1,148	1,364	-	-	-	-
-	-	-	-	-	-	-
-	-	-	-	-	-	-
13,071	3,848	28,735	-	-	1	0

2。

有差異。

表 3-10 查(核)定開徵數、未徵數情形(續3)

## 一、本年度

單位：件；新臺幣千元

會計年度及稅目別 Fiscal Year & Item of Tax		查(核)定開徵數		實徵數		減免註銷數	
		Opening Collection for Assessed (Verified) (1)=(2)+(3)+(4)+(5)+(6)+(7)		Tax Collected (2)		Cancelled (3)	
		件數 Cases	金額 Amount	件數 Cases	金額 Amount	件數 Cases	金額 Amount
民國102年度	FY 2013	210,069	1,458,687	195,589	1,368,246	1,451	37,681
民國103年度	FY 2014	216,945	1,572,769	200,942	1,430,866	2,946	89,708
民國104年度	FY 2015	230,105	1,695,894	209,066	1,502,800	8,714	153,765
民國105年度	FY 2016	229,810	1,537,786	212,575	1,415,208	1,666	69,550
民國106年度	FY 2017	233,054	1,558,966	215,979	1,436,885	2,041	71,112
民國107年度	FY 2018	236,536	1,694,783	220,284	1,591,847	2,403	52,094
民國108年度	FY 2019	236,706	1,678,477	220,850	1,564,239	2,344	62,854
民國109年度	FY 2020	243,660	1,764,458	229,804	1,619,636	2,544	91,516
民國110年度	FY 2021	248,471	1,699,789	234,857	1,576,379	2,681	70,537
<b>民國111年度</b>	<b>FY 2022</b>	<b>250,202</b>	<b>1,688,750</b>	<b>236,428</b>	<b>1,589,979</b>	<b>2,295</b>	<b>51,554</b>
地價稅 Land Value Tax		72,688	287,725	66,922	275,886	374	903
土地增值稅 Land Value Increment Tax		4,596	330,015	4,414	301,824	149	23,922
房屋稅 House Tax		61,237	315,641	60,012	311,933	110	-1,649
使用牌照稅 Vehicle License Tax		90,595	625,015	86,283	577,620	875	26,371
契稅 Deed Tax		3,138	54,533	3,051	53,224	54	557
印花稅 Stamp Tax		11,467	41,906	10,740	40,750	592	891
娛樂稅 Amusement Tax		4,335	10,107	4,174	9,803	36	190
特別稅 Special Tax Levies		16	17,096	16	17,096	-	-
臨時稅 Provisional Tax Levies		-	-	-	-	-	-
罰鍰 Fines		2,130	6,713	816	1,841	105	369

資料來源：根據本局稅務管理科報表20903-90-01-2及20903-90-02-2編製，104年度以前表號為2613-90-01-2及2613-90-02

說明：1、印花稅本年度實徵數未含出售印花稅票收入。

2、罰鍰本年度實徵數僅財務罰鍰，未含罰金罰鍰。

3、因尾數四捨五入關係，統計表細項合計與總數略有差異。因尾數四捨五入關係，統計表細項合計與總數略

Table 3-10 The Management of Opening Collection for Assessed (Verified)  
and of Tax Not Collected (Cont.3)

A. Current Fiscal Year

Unit : Case ; NT\$1,000

逾徵收期間數		逾執行期間數		逾核課期間數		未徵數餘額	
Overdue (4)		Exceeded Compulsory Execution Period (5)		Excess Assessment (6)		Balance of Tax Not Collected (7)=(8)+(9)+(10)+(11)+(12)+(13)	
件數 Cases	金額 Amount	件數 Cases	金額 Amount	件數 Cases	金額 Amount	件數 Cases	金額 Amount
-	-	-	-	2	6	13,027	52,754
-	-	-	-	-	-	13,057	52,196
-	-	-	-	-	-	12,325	39,329
-	-	-	-	-	-	15,569	53,029
-	-	-	-	-	-	15,034	50,969
-	-	-	-	-	-	13,849	50,842
-	-	-	-	-	-	13,512	51,385
-	-	-	-	-	-	11,312	53,305
-	-	-	-	-	-	10,933	52,874
-	-	-	-	-	-	<b>11,479</b>	<b>47,218</b>
-	-	-	-	-	-	5,392	10,935
-	-	-	-	-	-	33	4,269
-	-	-	-	-	-	1,115	5,357
-	-	-	-	-	-	3,437	21,024
-	-	-	-	-	-	33	752
-	-	-	-	-	-	135	264
-	-	-	-	-	-	125	114
-	-	-	-	-	-	-	-
-	-	-	-	-	-	-	-
-	-	-	-	-	-	1,209	4,503

-2。

有差異。

表 3-10 查(核)定開徵數、未徵數情形 (續4)

## 一、本年度 (續1)

單位：件；新臺幣千元

會計年度及稅目別 Fiscal Year & Item of Tax		未 徵 數 餘 額					
		繳款書未送達未徵數 Have not Been Served the Payment Notice (8)		未逾限繳日未徵數 Have Not Exceeded the Deadline of Payment (9)		行政救濟未徵數 Aministrative Remedies (10)	
		件數 Cases	金額 Amount	件數 Cases	金額 Amount	件數 Cases	金額 Amount
民國102年度	FY 2013	3,151	6,276	1,460	12,472	2	40
民國103年度	FY 2014	3,221	4,544	1,916	12,504	13	2,906
民國104年度	FY 2015	3,045	3,840	2,936	10,901	6	2,495
民國105年度	FY 2016	3,128	4,075	4,166	17,502	-	-
民國106年度	FY 2017	2,968	3,526	2,088	9,555	5	12
民國107年度	FY 2018	3,079	3,678	1,059	8,094	-	-
民國108年度	FY 2019	2,990	3,640	1,238	10,607	-	-
民國109年度	FY 2020	2,674	3,326	714	9,256	9	26
民國110年度	FY 2021	2,414	2,991	871	6,764	-	-
<b>民國111年度</b>	<b>FY 2022</b>	<b>2,667</b>	<b>4,688</b>	<b>1,106</b>	<b>7,664</b>	-	-
地價稅 Land Value Tax		2,634	3,086	346	2,025	-	-
土地增值稅 Land Value Increment Tax		5	1,567	28	2,702	-	-
房屋稅 House Tax		1	5	43	137	-	-
使用牌照稅 Vehicle License Tax		-	-	227	775	-	-
契稅 Deed Tax		-	-	30	693	-	-
印花稅 Stamp Tax		27	30	108	234	-	-
娛樂稅 Amusement Tax		-	-	2	1	-	-
特別稅 Special Tax Levies		-	-	-	-	-	-
臨時稅 Provisional Tax Levies		-	-	-	-	-	-
罰鍰 Fines		-	-	322	1,097	-	-

資料來源：根據本局稅務管理科報表20903-90-01-2及20903-90-02-2編製，104年度以前表號為2613-90-01-2及2613-90-02-

說明：因尾數四捨五入關係，統計表細項合計與總數略有差異。因尾數四捨五入關係，統計表細項合計與總數略

Table 3-10 The Management of Opening Collection for Assessed (Verified)  
and of Tax Not Collected (Cont.4)

A. Current Fiscal Year (Cont.1)

Unit : Case ; NT\$1,000

Balance of Tax Not Collected							
分期繳納 未徵數		特殊原因未徵數		欠稅數		送達未逾滯納期欠稅數	
Pay by Stages (11)		Special Reason (12)		Tax in Arrears (13)=(14)+...+(20)		Delivery of Notice not yet Exceeded Delinquency Period (14)	
件數 Cases	金額 Amount	件數 Cases	金額 Amount	件數 Cases	金額 Amount	件數 Cases	金額 Amount
-	-	1,729	291	6,685	33,674	447	1,915
-	-	1,853	315	6,054	31,926	319	2,852
-	-	1,946	341	4,392	21,752	187	656
-	-	1,913	326	6,362	31,126	261	860
8	259	1,820	408	8,145	37,209	586	2,151
10	206	2,036	506	7,665	38,358	480	2,221
8	133	1,913	474	7,363	36,532	747	3,810
25	8,869	1,687	489	6,203	31,339	207	1,923
17	12,245	1,631	368	6,000	30,505	395	1,905
<b>10</b>	<b>4,603</b>	<b>1,806</b>	<b>476</b>	<b>5,890</b>	<b>29,787</b>	<b>311</b>	<b>1,083</b>
5	3,202	1,731	380	676	2,243	17	25
-	-	-	-	-	-	-	-
2	1,387	28	4	1,041	3,824	11	143
3	14	47	91	3,160	20,143	65	338
-	-	-	-	3	59	-	-
-	-	-	-	-	-	-	-
-	-	-	-	123	112	24	21
-	-	-	-	-	-	-	-
-	-	-	-	-	-	-	-
-	-	-	-	887	3,406	194	556

2。

有差異。

表 3-10 查(核)定開徵數、未徵數情形(續5)

## 一、本年度(續2完)

單位：件；新臺幣千元

會計年度及稅目別 Fiscal Year & Item of Tax		未 徵 數 餘 額				
		待移送執行		移送執行未結		取
		Pending for Compulsory Execution (15)		Pending Case Under Compulsory Execution (16)		未逾徵 Not Yet Exceeded (17)
		件數 Cases	金額 Amount	件數 Cases	金額 Amount	件數 Cases
民國102年度	FY 2013	959	2,495	4,966	27,816	311
民國103年度	FY 2014	662	1,721	4,726	25,685	347
民國104年度	FY 2015	676	2,148	3,431	18,538	97
民國105年度	FY 2016	859	3,315	5,082	26,377	160
民國106年度	FY 2017	1,228	3,984	5,993	29,893	338
民國107年度	FY 2018	704	2,318	6,221	32,812	260
民國108年度	FY 2019	731	1,582	5,701	30,246	184
民國109年度	FY 2020	824	1,629	4,821	26,232	351
民國110年度	FY 2021	704	1,876	4,425	24,426	476
<b>民國111年度</b>	<b>FY 2022</b>	<b>618</b>	<b>2,177</b>	<b>4,403</b>	<b>23,673</b>	<b>558</b>
地價稅 Land Value Tax		618	2,177	41	40	-
土地增值稅 Land Value Increment Tax		-	-	-	-	-
房屋稅 House Tax		-	-	977	3,559	53
使用牌照稅 Vehicle License Tax		-	-	2,759	17,746	336
契稅 Deed Tax		-	-	3	59	-
印花稅 Stamp Tax		-	-	-	-	-
娛樂稅 Amusement Tax		-	-	85	75	14
特別稅 Special Tax Levies		-	-	-	-	-
臨時稅 Provisional Tax Levies		-	-	-	-	-
罰鍰 Fines		-	-	538	2,193	155

資料來源：根據本局稅務管理科報表20903-90-01-2及20903-90-02-2編製，104年度以前表號為2613-90-01-2及2613-90-02-

說明：1、100年度至105年度之取得執行憑證數欄位未統計其細項。

2、因尾數四捨五入關係，統計表細項合計與總數略有差異。因尾數四捨五入關係，統計表細項合計與總數略



Table 3-10 The Management of Opening Collection for Assessed (Verified)  
and of Tax Not Collected (Cont.5)

A. Current Fiscal Year (Cont.2 End)

Unit : Case : NTS1,000

Balance of Tax Not Collected						
Tax in Arrears						
得執行憑證數 Execution Certificate			移送執行結(銷)案		無法執行欠稅數	
收期間	已逾徵收期間惟未逾執行期間		Cases Closed Under Compulsory Execution		Unable to Carry out Compulsory Execution	
Collection Period	Exceeded Collection Period Not Yet Exceeded Compulsory Execution Period		(19)		(20)	
	(18)					
金額	件數	金額	件數	金額	件數	金額
Amount	Cases	Amount	Cases	Amount	Cases	Amount
1,448	-	-	-	-	2	-
1,668	-	-	-	-	-	-
409	-	-	1	0	-	-
574	-	-	-	-	-	-
1,181	-	-	-	-	-	-
1,007	-	-	-	-	-	-
894	-	-	-	-	-	-
1,556	-	-	-	-	-	-
2,298	-	-	-	-	-	-
<b>2,855</b>	-	-	-	-	-	-
-	-	-	-	-	-	-
-	-	-	-	-	-	-
122	-	-	-	-	-	-
2,060	-	-	-	-	-	-
-	-	-	-	-	-	-
-	-	-	-	-	-	-
16	-	-	-	-	-	-
-	-	-	-	-	-	-
-	-	-	-	-	-	-
657	-	-	-	-	-	-

2。

有差異。

表 3-10 查(核)定開徵數、未徵數情形 (續6)

## 二、以前年度

單位：件；新臺幣千元

會計年度及稅目別 Fiscal Year & Item of Tax		查(核)定開徵數		實徵數		減免註銷數	
		Opening Collection for Assessed (Verified) (1)=(2)+(3)+(4)+(5)+(6)+(7)		Tax Collected (2)		Cancelled (3)	
		件數 Cases	金額 Amount	件數 Cases	金額 Amount	件數 Cases	金額 Amount
民國102年度	FY 2013	41,640	255,569	14,217	43,259	-21	2,113
民國103年度	FY 2014	37,424	192,436	13,707	47,089	-207	732
民國104年度	FY 2015	35,350	156,556	12,399	40,838	-242	2,610
民國105年度	FY 2016	34,733	134,723	13,201	44,167	-63	-8
民國106年度	FY 2017	39,349	143,996	14,842	43,205	-75	-1,626
民國107年度	FY 2018	42,614	160,871	14,566	42,638	-111	798
民國108年度	FY 2019	45,153	170,552	16,979	46,758	-56	2,031
民國109年度	FY 2020	38,237	170,481	14,657	39,960	-152	-285
民國110年度	FY 2021	42,448	185,032	13,071	48,066	-137	1,366
<b>民國111年度</b>	<b>FY 2022</b>	<b>42,901</b>	<b>191,623</b>	<b>14,046</b>	<b>61,479</b>	<b>-107</b>	<b>555</b>
地價稅 Land Value Tax		11,421	21,137	5,206	13,295	10	462
土地增值稅 Land Value Increment Tax		75	3,841	72	3,408	-	-3
房屋稅 House Tax		4,204	35,624	2,731	19,560	9	503
使用牌照稅 Vehicle License Tax		17,446	80,150	4,237	18,829	13	21
契稅 Deed Tax		79	1,091	71	1,023	6	40
印花稅 Stamp Tax		149	227	298	718	-149	-491
娛樂稅 Amusement Tax		1,592	1,743	193	166	-	-
特別稅 Special Tax Levies		-	-	-	-	-	-
臨時稅 Provisional Tax Levies		-	-	-	-	-	-
罰鍰 Fines		7,935	47,810	1,238	4,480	4	23

資料來源：根據本局稅務管理科報表20903-90-01-2及20903-90-02-2編製，104年度以前表號為2613-90-01-2及2613-90-02

說明：1、印花稅以前年度實徵數未含出售印花稅票收入。

2、罰鍰以前年度實徵數僅財務罰鍰，未含罰金罰鍰。

3、因尾數四捨五入關係，統計表細項合計與總數略有差異。因尾數四捨五入關係，統計表細項合計與總數略

Table 3-10 The Management of Opening Collection for Assessed (Verified)  
and of Tax Not Collected (Cont.6)

B. Previous Fiscal Years

Unit : Case ; NT\$1,000

逾徵收期間數		逾執行期間數		逾核課期間數		未徵數餘額	
Overdue (4)		Exceeded Compulsory Execution Period (5)		Excess Assessment (6)		Balance of Tax Not Collected (7)=(8)+(9)+(10)+(11)+(12)+(13)	
件數 Cases	金額 Amount	件數 Cases	金額 Amount	件數 Cases	金額 Amount	件數 Cases	金額 Amount
5,048	70,803	-	-	112	105	22,284	139,289
3,407	40,016	-	-	119	180	20,398	104,419
2,743	19,192	-	-	127	118	20,323	93,798
129	154	-	-	138	164	21,328	90,246
106	46	-	-	124	84	24,352	102,287
502	85	-	-	131	112	27,526	117,238
235	36	-	-	164	139	27,831	121,587
216	37	-	-	182	184	23,334	130,585
211	33	-	-	21	45	29,282	135,522
<b>360</b>	<b>59</b>	<b>9</b>	<b>49</b>	<b>283</b>	<b>191</b>	<b>28,310</b>	<b>129,290</b>
319	55	2	1	279	168	5,605	7,155
-	-	-	-	-	-	3	435
-	-	-	-	-	-	1,464	15,562
4	0	5	27	4	22	13,183	61,250
-	-	-	-	-	-	2	29
-	-	-	-	-	-	-	-
-	-	-	-	-	-	1,399	1,577
-	-	-	-	-	-	-	-
-	-	-	-	-	-	-	-
37	4	2	21	-	-	6,654	43,282

-2。

有差異。

表 3-10 查(核)定開徵數、未徵數情形(續7)  
二、以前年度(續1)

單位：件；新臺幣千元

會計年度及稅目別 Fiscal Year & Item of Tax		未 徵 數 餘 額					
		繳款書未送達未徵數 Have not Been Served the Payment Notice (8)		未逾限繳日未徵數 Have Not Exceeded the Deadline of Payment (9)		行政救濟未徵數 Aministrative Remedies (10)	
		件數 Cases	金額 Amount	件數 Cases	金額 Amount	件數 Cases	金額 Amount
民國102年度	FY 2013	54	269	19	77	-	-
民國103年度	FY 2014	54	288	28	247	-	-
民國104年度	FY 2015	53	266	898	2,751	11	2,052
民國105年度	FY 2016	23	382	1,061	2,753	-	-
民國106年度	FY 2017	31	140	211	1,472	-	-
民國107年度	FY 2018	-	-	9	633	-	-
民國108年度	FY 2019	6	199	1	0	-	-
民國109年度	FY 2020	-	-	13	2,640	-	-
民國110年度	FY 2021	42	1,831	213	360	-	-
<b>民國111年度</b>	<b>FY 2022</b>	<b>121</b>	<b>159</b>	<b>57</b>	<b>83</b>	-	-
地價稅 Land Value Tax		120	154	56	80	-	-
土地增值稅 Land Value Increment Tax		-	-	1	3	-	-
房屋稅 House Tax		1	5	-	-	-	-
使用牌照稅 Vehicle License Tax		-	-	-	-	-	-
契稅 Deed Tax		-	-	-	-	-	-
印花稅 Stamp Tax		-	-	-	-	-	-
娛樂稅 Amusement Tax		-	-	-	-	-	-
特別稅 Special Tax Levies		-	-	-	-	-	-
臨時稅 Provisional Tax Levies		-	-	-	-	-	-
罰鍰 Fines		-	-	-	-	-	-

資料來源：根據本局稅務管理科報表20903-90-01-2及20903-90-02-2編製，104年度以前表號為2613-90-01-2及2613-90-02-

說明：因尾數四捨五入關係，統計表細項合計與總數略有差異。因尾數四捨五入關係，統計表細項合計與總數略

Table 3-10 The Management of Opening Collection for Assessed (Verified)  
and of Tax Not Collected (Cont.7)

B. Previous Fiscal Years (Cont.1)

Unit : Case ; NT\$1,000

Balance of Tax Not Collected							
分期繳納 未徵數		特殊原因未徵數		欠稅數		送達未逾滯納期欠稅數	
Pay by Stages (11)		Special Reason (12)		Tax in Arrears (13)=(14)+...+(20)		Delivery of Notice not yet Exceeded Delinquency Period (14)	
件數 Cases	金額 Amount	件數 Cases	金額 Amount	件數 Cases	金額 Amount	件數 Cases	金額 Amount
-	-	3,444	746	18,767	138,197	7	175
-	-	3,523	778	16,793	103,105	19	137
-	-	3,924	860	15,437	87,869	4	19
-	-	4,122	938	16,122	86,172	85	240
-	-	4,371	1,018	19,739	99,657	32	116
-	-	4,279	1,165	23,238	115,440	-	-
-	-	3,950	1,167	23,874	120,221	5	32
-	-	4,025	1,240	19,296	126,705	-	-
3	1,162	4,213	1,318	24,811	130,850	-	-
<b>2</b>	<b>511</b>	<b>4,056</b>	<b>1,249</b>	<b>24,074</b>	<b>127,288</b>	<b>5</b>	<b>5</b>
1	424	3,691	911	1,737	5,585	5	5
-	-	-	-	2	433	-	-
1	86	49	8	1,413	15,463	-	-
-	-	272	310	12,911	60,940	-	-
-	-	1	0	1	29	-	-
-	-	-	-	-	-	-	-
-	-	1	0	1,398	1,577	-	-
-	-	-	-	-	-	-	-
-	-	-	-	-	-	-	-
-	-	42	20	6,612	43,262	-	-

表 3-10 查(核)定開徵數、未徵數情形(續8完)

二、以前年度(續2完)

單位：件；新臺幣千元

會計年度及稅目別 Fiscal Year & Item of Tax		未 徵 數 餘 額				
		待移送執行		移送執行未結		取
		欠		稅		未逾徵
		Pending for Compulsory Execution (15)		Pending Case Under Compulsory Execution (16)		Not Yet Exceeded (17)
		件數 Cases	金額 Amount	件數 Cases	金額 Amount	件數 Cases
民國102年度	FY 2013	36	40	3,412	52,595	15,210
民國103年度	FY 2014	6	22	2,934	29,432	13,801
民國104年度	FY 2015	7	24	2,970	24,512	12,415
民國105年度	FY 2016	220	521	3,079	17,202	12,699
民國106年度	FY 2017	50	60	5,117	25,386	11,438
民國107年度	FY 2018	-	-	5,830	31,009	13,369
民國108年度	FY 2019	1	9	4,716	27,895	14,163
民國109年度	FY 2020	12	6	3,676	17,539	15,588
民國110年度	FY 2021	5	19	2,720	14,067	11,481
<b>民國111年度</b>	<b>FY 2022</b>	<b>4</b>	<b>11</b>	<b>1,658</b>	<b>11,270</b>	<b>8,763</b>
地價稅	Land Value Tax	4	11	265	3,253	821
土地增值稅	Land Value Increment Tax	-	-	-	-	2
房屋稅	House Tax	-	-	489	2,496	503
使用牌照稅	Vehicle License Tax	-	-	562	3,386	4,766
契稅	Deed Tax	-	-	-	-	-
印花稅	Stamp Tax	-	-	-	-	-
娛樂稅	Amusement Tax	-	-	33	21	217
特別稅	Special Tax Levies	-	-	-	-	-
臨時稅	Provisional Tax Levies	-	-	-	-	-
罰鍰	Fines	-	-	309	2,114	2,454

資料來源：根據本局稅務管理科報表20903-90-01-2及20903-90-02-2編製，104年度以前表號為2613-90-01-2及2613-90-02-

說明：1、100年度至105年度之取得執行憑證數欄位未統計其細項。

2、因尾數四捨五入關係，統計表細項合計與總數略有差異。因尾數四捨五入關係，統計表細項合計與總數略

Table 3-10 The Management of Opening Collection for Assessed (Verified)  
and of Tax Not Collected (Cont.8 End)

B. Previous Fiscal Years (Cont.2 End)

Unit : Case : NTS1,000

Balance of Tax Not Collected						
Tax in Arrears						
得執行憑證數 Execution Certificate			移送執行結(銷)案		無法執行欠稅數	
收期間	已逾徵收期間惟未逾執行期間		Cases Closed Under Compulsory Execution		Unable to Carry out Compulsory Execution	
Collection Period	Exceeded Collection Period Not Yet Exceeded Compulsory Execution Period		(19)		(20)	
	(18)					
金額	件數	金額	件數	金額	件數	金額
Amount	Cases	Amount	Cases	Amount	Cases	Amount
85,384	-	-	-	-	102	3
73,511	-	-	-	-	33	3
63,309	-	-	9	1	32	3
68,205	-	-	5	1	34	3
58,493	3,074	15,599	2	0	26	3
64,821	4,025	19,608	-	-	14	2
68,721	4,972	23,562	1	0	16	2
81,868	5	27,290	-	-	15	2
51,800	10,590	64,962	-	-	15	2
<b>42,416</b>	<b>13,629</b>	<b>73,584</b>	-	-	<b>15</b>	<b>1</b>
896	630	1,419	-	-	12	1
433	-	-	-	-	-	-
3,155	420	9,811	-	-	1	0
25,327	7,582	32,226	-	-	1	0
-	1	29	-	-	-	-
-	-	-	-	-	-	-
192	1,148	1,364	-	-	-	-
-	-	-	-	-	-	-
-	-	-	-	-	-	-
12,414	3,848	28,735	-	-	1	0

2。

有差異。

表 3-11 違章漏稅案件處理及財務罰鍰執行情形

單位：件；新臺幣千元

會計年度及稅目別 Fiscal Year & Item of Tax		受理情形 Cases Accepted			本期審理情形 Interrogated in This Term					
		合計 Total (1)	上期未 結件數 No. of Pending of Last Term (2)	本期受 理件數 No. of Accepted in This Term (3)	依法免 議件數 No. of Not Indictable by Law (4)	依法免 罰件數 No. of Fine Free (5)	依法併 案件數 No. of Consolidated (6)	依法註 銷件數 No. of Cancelled (7)	處罰 Fined	
									件數 No. (8)	金額 Amount (9)
民國102年度	FY 2013	2,294	-	2,294	164	37			2,094	18,680
民國103年度	FY 2014	2,307	-	2,307	46	29			2,232	18,248
民國104年度	FY 2015	1,302	2	1,300	21	32			1,249	9,937
民國105年度	FY 2016	829	-	829	64	38			724	2,546
民國106年度	FY 2017	8,041	4	8,037	1,823	1,782			4,434	13,050
民國107年度	FY 2018	7,339	1	7,338	259	2,752			4,328	15,936
民國108年度	FY 2019	2,175	-	2,175	16	76	4	-	2,079	5,392
民國109年度	FY 2020	2,010	-	2,010	11	105	-	-	1,894	7,234
民國110年度	FY 2021	1,904	-	1,904	24	100	-	-	1,780	6,806
<b>民國111年度</b>	<b>FY 2022</b>	<b>2,652</b>	<b>-</b>	<b>2,652</b>	<b>32</b>	<b>442</b>	<b>7</b>	<b>-</b>	<b>2,171</b>	<b>6,991</b>
地價稅 Land Value Tax		-	-	-	-	-	-	-	-	-
土地增值稅 Land Value Increment Tax		-	-	-	-	-	-	-	-	-
房屋稅 House Tax		-	-	-	-	-	-	-	-	-
使用牌照稅 Vehicle License Tax		2,651	-	2,651	32	441	7	-	2,171	6,991
契稅 Deed Tax		-	-	-	-	-	-	-	-	-
印花稅 Stamp Tax		1	-	1	-	1	-	-	-	-
娛樂稅 Amusement Tax		-	-	-	-	-	-	-	-	-
特別稅 Special Tax Levies		-	-	-	-	-	-	-	-	-
臨時稅 Provisional Tax Levies		-	-	-	-	-	-	-	-	-

資料來源：根據本局稅務管理科報表20903-90-03-2編製，104年度以前表號為2613-90-03-2。

說明：1、本表各欄數字之關係如下：(1)=(2)+(3)=(4)+(5)+(6)+(7)+(8)+(10)，(2)=上期(10)，(11)=(13)+(15)，(12)=(14)+(1

2、108年度起轉換資料產出平台，或未能符合本表公式。

3、因尾數四捨五入關係，統計表細項合計與總數略有差異。因尾數四捨五入關係，統計表細項合計與總數略



Table 3-11 The Management of Tax Evasion Law and Execution Status of Fine

Unit : Case ; NT\$1,000

未結件數 No. of Pending (10)	本期繳納及移送強制執行情形 Fine Paid and Transferred to Administrative Enforcement Agency in This Term						更正註銷案件 Revised or Cancelled	
	合計 Total		自行繳納 Paid Voluntarily		移送執行 Transferred to Execute		更正註銷案件 Revised or Cancelled	
	件數 No. (11)	金額 Amount (12)	件數 No. (13)	金額 Amount (14)	件數 No. (15)	金額 Amount (16)	件數 No. (17)	金額 Amount (18)
-	5,820	47,635	2,667	15,504	3,153	32,131	-	-
-	4,742	36,718	2,303	14,222	2,439	22,496	381	4,098
-	3,457	26,931	1,391	8,218	2,066	18,713	688	8,284
3	1,310	9,643	696	3,605	614	6,038	12	39
2	2,639	10,880	963	460	1,676	10,420	2	-
-	5,166	18,194	1,273	566	3,893	17,628	7	17
-	2,600	11,573	807	2,938	1,793	8,635	-	-
-	2,924	12,885	863	2,735	2,061	10,150	35	110
-	2,644	12,058	677	2,242	1,967	9,816	45	82
-	<b>3,219</b>	<b>15,034</b>	<b>850</b>	<b>2,245</b>	<b>2,369</b>	<b>12,789</b>	<b>148</b>	<b>418</b>
-	-	-	-	-	-	-	-	-
-	-	-	-	-	-	-	-	-
-	-	-	-	-	-	-	-	-
-	3,218	15,033	849	2,243	2,369	12,789	148	418
-	-	-	-	-	-	-	-	-
-	1	2	1	2	-	-	-	-
-	-	-	-	-	-	-	-	-
-	-	-	-	-	-	-	-	-
-	-	-	-	-	-	-	-	-

6)。

有差異。

表 3-11 違章漏稅案件處理及財務罰鍰執行情形 (續1完)

單位：件；新臺幣千元

會計年度及稅目別 Fiscal Year & Item of Tax		本期執行情形 Executed in This Term						
		合計		移送繳納		發給執行憑證		撤
		Total		Fined Paid		Giving Execution Evidence		With
		件數 No. (19)	金額 Amount (20)	件數 No. (21)	金額 Amount (22)	件數 No. (23)	金額 Amount (24)	件數 No. (25)
民國102年度	FY 2013	3,198	34,839	1,004	10,115	2,173	24,493	
民國103年度	FY 2014	2,507	25,573	992	9,364	1,498	15,982	
民國104年度	FY 2015	2,513	23,262	1,128	10,230	1,377	12,982	
民國105年度	FY 2016	1,516	14,581	521	4,644	994	9,937	
民國106年度	FY 2017	843	8,896	272	2,344	569	6,534	
民國107年度	FY 2018	2,616	12,650	1,174	4,450	1,441	8,200	
民國108年度	FY 2019	3,824	20,140	2,655	14,047	1,169	6,093	
民國109年度	FY 2020	2,424	13,213	1,036	4,306	1,388	8,907	
民國110年度	FY 2021	2,241	11,244	965	4,368	1,275	6,867	-
<b>民國111年度</b>	<b>FY 2022</b>	<b>2,238</b>	<b>11,489</b>	<b>894</b>	<b>4,200</b>	<b>1,343</b>	<b>7,288</b>	-
地價稅	Land Value Tax	-	-	-	-	-	-	-
土地增值稅	Land Value Increment Tax	-	-	-	-	-	-	-
房屋稅	House Tax	-	-	-	-	-	-	-
使用牌照稅	Vehicle License Tax	2,238	11,489	894	4,200	1,343	7,288	-
契稅	Deed Tax	-	-	-	-	-	-	-
印花稅	Stamp Tax	-	-	-	-	-	-	-
娛樂稅	Amusement Tax	-	-	-	-	-	-	-
特別稅	Special Tax Levies	-	-	-	-	-	-	-
臨時稅	Provisional Tax Levies	-	-	-	-	-	-	-

資料來源：根據本局稅務管理科報表20903-90-03-2編製，104年度以前表號為2613-90-03-2。

- 說明：1、本表99年度至104年度各欄數字之關係如下：(19)=(21)+(23)+(25)，(20)=(22)+(24)+(26)，(33)=上期(33)+(15)  
 2、本表105年度至107年度各欄數字之關係如下：(19)=(21)+(23)+(25)，(20)=(22)+(24)+(26)，(33)=上期(33)+(15)  
 3、本表108年度各欄數字之關係如下：(19)=(21)+(23)+(25)+(27)+(29)，(20)=(22)+(24)+(26)+(28)+(30)，(33)=上  
 4、108年度起轉換資料產出平台，或未能符合本表公式。  
 5、因尾數四捨五入關係，統計表細項合計與總數略有差異。因尾數四捨五入關係，統計表細項合計與總數略

Table 3-11 The Management of Tax Evasion Law and Execution Status of Fine  
(Cont.1 End)

Unit : Case ; NT\$1,000

案 drawn	退案 Rejected		結案 Closed			更正調整案件 Adjustment		截至本期移送 執行未結案件 Unexecuted, Up to Date	
	金額 Amount (26)	件數 No. (27)	金額 Amount (28)	件數 No. (29)	金額 Amount (30)	件數 No. (31)	金額 Amount (32)	件數 No. (33)	金額 Amount (34)
						-	-	1,186	11,872
						-	-	2,297	23,731
						-	-	2,041	25,048
						-	-	2,722	25,284
				-	-	-	-	5,916	35,973
				-	-	-9	-16	6,134	37,784
				-	-	-	-9	4,935	30,711
				1	207	7	20	4,050	14,022
				1	9	-8	-7	1,616	9,369
				<b>1</b>	<b>1</b>	<b>-20</b>	<b>-88</b>	<b>1,727</b>	<b>10,581</b>
				-	-	-	-	-	-
				-	-	-	-	-	-
				-	-	-	-	-	-
				-	-	-	-	-	-
				1	1	-20	-88	1,727	10,581
				-	-	-	-	-	-
				-	-	-	-	-	-
				-	-	-	-	-	-
				-	-	-	-	-	-
				-	-	-	-	-	-

-(19) , (34)=上期(34)+(16)-(20)。

)-(19) , (34)=上期(34)+(16)-(20)。

期(33)+(15)+(31)-(19) , (34)=上期(34)+(16)+(32)-(20)。

有差異。

表 3-12 各項稅捐稽徵成本統計

單位：新臺幣元

會計年度及稅目別 Fiscal Year & Item of Tax	實徵淨額 (千元) Net Actual Collection (NT\$1,000) (1)	成本總計 Grand Total Cost (2)=(3)+(4)	合計 Total (3)	直接成本 Direct Cost	
				人事費 Personnel Expenses	業務費(『稅捐稽徵業務』業務計畫) Affair Expenses (Sales Plan for Taxation Business)
民國102年度 FY 2013	1,400,714	112,147,366	80,147,063	63,903,837	15,875,064
民國103年度 FY 2014	1,467,965	109,468,422	81,143,855	65,140,089	15,630,953
民國104年度 FY 2015	1,540,358	111,329,011	79,400,121	63,063,702	15,948,182
民國105年度 FY 2016	1,452,342	109,724,107	78,790,538	62,433,356	15,945,244
民國106年度 FY 2017	1,467,373	109,997,639	79,509,095	62,678,081	16,685,973
民國107年度 FY 2018	1,626,370	108,555,573	75,192,686	59,383,117	15,662,137
民國108年度 FY 2019	1,602,421	108,742,903	72,947,483	57,283,344	15,500,431
民國109年度 FY 2020	1,650,436	111,441,138	76,215,275	59,891,812	16,165,044
民國110年度 FY 2021	1,617,697	113,364,226	76,204,117	60,472,255	15,607,215
<b>民國111年度 FY 2022</b>	<b>1,617,697</b>	<b>113,364,226</b>	<b>76,204,117</b>	<b>60,472,255</b>	<b>15,607,215</b>
地價稅 Land Value Tax	269,434	27,221,600	18,438,301	14,293,442	4,129,258
土地增值稅 Land Value Increment Tax	344,614	18,012,205	11,931,461	9,895,460	2,025,200
房屋稅 House Tax	304,387	28,856,525	19,397,588	15,392,938	3,987,849
使用牌照稅 Vehicle License Tax	585,731	23,131,746	15,699,725	12,094,451	3,592,073
契稅 Deed Tax	49,269	4,002,712	2,651,435	2,198,991	450,044
印花稅 Stamp Tax	39,224	4,075,371	2,724,094	2,198,991	522,703
娛樂稅 Amusement Tax	6,639	4,061,355	2,710,078	2,198,991	450,044
特別稅 Special Tax Levies	18,399	4,002,712	2,651,435	2,198,991	450,044
臨時稅 Provisional Tax Levies	-	-	-	-	-

資料來源：根據本局會計室報表20903-90-05-2編製，104年度以前表號為2613-90-05-2。

說明：房屋稅、契稅、娛樂稅實徵淨額含附徵之教育捐金額。

Table 3-12 Cost of Tax Levying

Unit : N.T.\$

獎補助 及損失  Incentives, Subsidies and Losses	合計  Total (4)	間接成本 Indirect Cost				每千元成本  Cost Per NT\$1,000 (5)=(2)/(1)
		人事費  Personnel Expenses	業務費(『一般 行政』業務計 畫) Affair Expenses (General Administrative Business Plan)	設備 及投資費  Equipment and Investment Costs	其他  Others	
368,162	32,000,303	21,861,839	6,608,965	3,529,499	-	80.06
372,813	28,324,567	19,976,294	6,791,000	1,557,273	-	74.57
388,237	31,928,890	19,269,465	7,371,163	5,288,262	-	72.27
411,938	30,933,569	18,561,268	7,776,906	4,595,395	-	75.55
145,041	30,488,544	18,634,021	7,684,876	4,169,647	-	74.96
147,432	33,362,887	20,736,961	8,764,363	3,861,563	-	74.96
163,708	35,813,420	20,912,967	9,350,173	4,468,002	-	67.86
158,419	35,225,863	21,192,489	9,454,927	4,578,447	-	67.52
124,647	37,160,109	21,457,897	9,336,541	6,365,671	-	70.08
<b>124,647</b>	<b>37,160,109</b>	<b>21,457,897</b>	<b>9,336,541</b>	<b>6,365,671</b>	-	<b>70.08</b>
15,601	8,783,299	5,071,868	2,206,818	1,504,613	-	101.03
10,801	6,080,744	3,511,292	1,527,797	1,041,655	-	52.27
16,801	9,458,937	5,462,010	2,376,574	1,620,353	-	94.80
13,201	7,432,021	4,291,579	1,867,308	1,273,134	-	39.49
2,400	1,351,277	780,287	339,511	231,479	-	81.24
2,400	1,351,277	780,287	339,511	231,479	-	103.90
61,043	1,351,277	780,287	339,511	231,479	-	611.74
2,400	1,351,277	780,287	339,511	231,479	-	217.55
-	-	-	-	-	-	-

## 肆、行政組織

## IV. Administration Organization

表 4-1 稽徵區域劃分

年底及稽徵區域別 End of a Year & District		面積 (平方公里) Area(Km <sup>2</sup> )	村里數 Villages
民國102年底	End of 2013	3,515.2556	147
民國103年底	End of 2014	3,515.2556	147
民國104年底	End of 2015	3,515.2538	147
民國106年底	End of 2017	3,515.2538	147
民國107年底	End of 2018	3,515.2538	147
民國108年底	End of 2019	3,474.0326	147
民國109年底	End of 2020	3,515.2538	147
民國 110年底	End of 2021	3,515.2526	139
民國 111年底	End of 2022	3,515.2526	139
臺東市	Taitung City	109.7691	38
成功鎮	Chenggong Town	143.9939	8
關山鎮	Kwaanshan Town	58.7351	7
卑南鄉	Peinan Village	412.6871	13
大武鄉	Tawu Village	69.1454	5
太麻里鄉	Taimalt Village	96.6523	9
東河鄉	Tungho Village	210.1908	7
長濱鄉	Changpin Village	155.1868	6
鹿野鄉	Luyeh Village	89.6980	7
池上鄉	Tsisan Village	82.6854	10
綠島鄉	Lu Tao Village	15.0919	3
延平鄉	Yenpin Village	455.8805	5
海端鄉	Haituan Village	880.0382	6
達仁鄉	Tajen Village	306.4454	6
金峰鄉	Ginteng Village	380.6635	5
蘭嶼鄉	Lan Yu Village	48.3892	4

資料來源:根據縣政府地政處及民政處資料編製。

Table 4-1 Service Districts of Headquarter and Branches

戶數 Households	人口數 Persons	每戶平均人口數 (人／戶) Persons / Households
78,693	231,849	2.95
79,756	232,497	2.92
80,559	229,949	2.85
81,247	226,252	2.78
81,786	224,821	2.75
82,074	224,470	2.73
88,326	222,452	2.52
84,040	213,386	2.54
84,139	212,877	2.53
40,674	103,427	2.54
5,346	13,259	2.48
3,195	8,214	2.57
6,878	16,831	2.45
2,477	5,643	2.28
4,821	10,776	2.24
3,684	8,092	2.20
2,895	6,768	2.34
3,009	7,376	2.45
3,159	8,005	2.53
1,214	4,230	3.48
1,085	3,627	3.34
1,095	4,192	3.83
1,449	3,477	2.40
1,201	3,713	3.09
1,957	5,248	2.68



表 4-2 組織概況

中華民國111年12月底

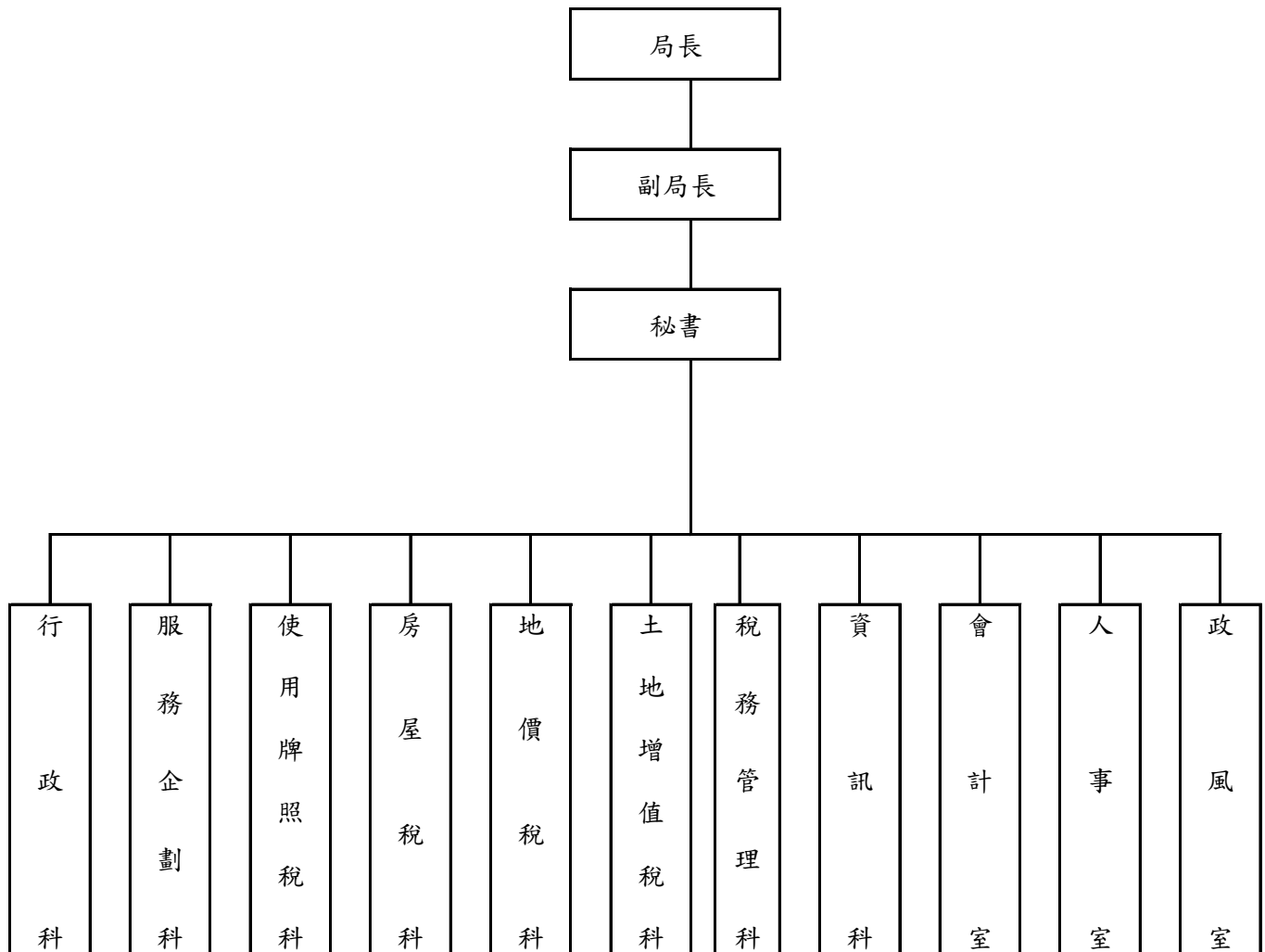

資料來源：根據本局人事室提供資料分析。

Table 4-2 Organization of Headquarter and Branches

End of 2022



表 4-3 現有員額配置

單位：人

年底 End of Year		合計 Total	局長 Director	副局長 Deputy Director	主任秘書 Chief Secretary
一、預算員額					
民國102年底	End of 2013	76	1	1	-
民國103年底	End of 2014	76	1	1	-
民國104年底	End of 2015	76	1	1	-
民國105年底	End of 2016	76	1	1	-
民國106年底	End of 2017	76	1	1	-
民國107年底	End of 2018	72	1	1	-
民國108年底	End of 2019	72	1	1	-
民國109年底	End of 2020	72	1	1	-
民國110年底	End of 2021	72	1	1	-
民國111年底	End of 2022	<b>71</b>	<b>1</b>	<b>1</b>	-
二、現有員額					
民國102年底	End of 2013	71	1	1	-
民國103年底	End of 2014	73	1	1	-
民國104年底	End of 2015	73	1	1	-
民國105年底	End of 2016	73	1	1	-
民國106年底	End of 2017	74	1	1	-
民國107年底	End of 2018	68	1	1	-
民國108年底	End of 2019	69	1	1	-
民國109年底	End of 2020	71	1	1	-
民國110年底	End of 2021	65	1	1	-
<b>民國111年底</b>	<b>End of 2022</b>	<b>71</b>	<b>1</b>	<b>1</b>	-
局長室	Director Office	2	1	-	-
副局長	Deputy Director Office	1	-	1	-
秘書	Secretary Office	1	-	-	-
行政科	General Affairs Office	6	-	-	-
會計室	Accounting Office	3	-	-	-
人事室	Personnel Office	2	-	-	-
政風室	Civil Service Ethics Office	1	-	-	-
資訊科	Data Processing Section	5	-	-	-
使用牌照稅科	Vehicle License Tax Section	7	-	-	-
房屋稅科	House Tax Section	10	-	-	-
地價稅科	Land Value TaxSection	9	-	-	-
土地增值稅科	Land Value Increment Tax Section	10	-	-	-
稅務管理科	Enforcement and Refund Section	8	-	-	-
服務企劃科	Public Services Section	6	-	-	-

資料來源：根據本局人事室提供資料編製。

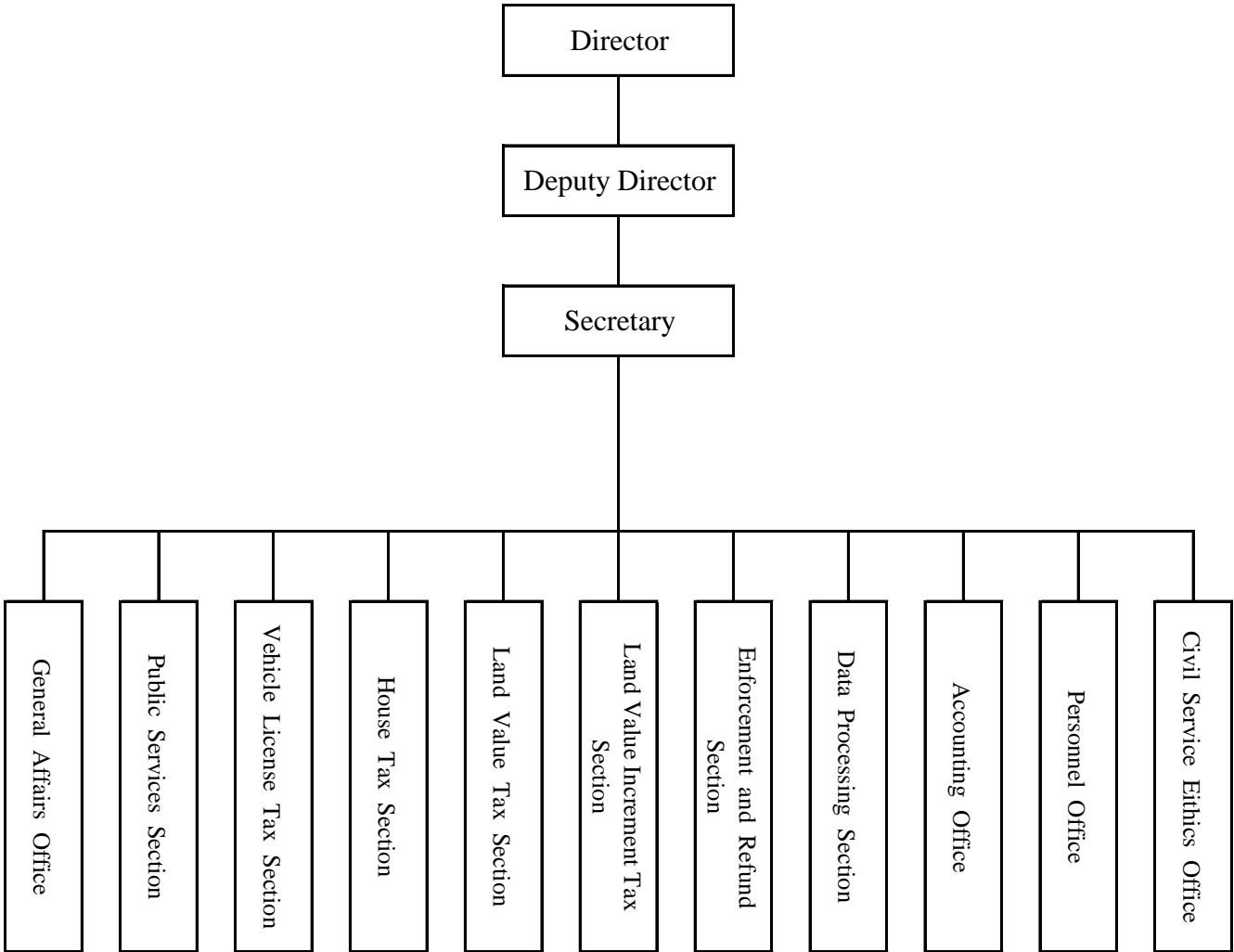
說明：主任包括各科室、各分局主任。



表 4-3 現有員額配置 (續1完)

單位：人

年底 End of Year		股長 Subsection Chief	分析師 System Analyst	管理師 System Coordinator	稅務員 Revenue Officer
一、預算員額					
民國102年底	End of 2013	6	-	1	30
民國103年底	End of 2014	6	-	1	30
民國104年底	End of 2015	6	-	1	30
民國105年底	End of 2016	6	-	1	30
民國106年底	End of 2017	6	-	1	30
民國107年底	End of 2018	2	-	2	27
民國108年底	End of 2019	2	-	2	27
民國109年底	End of 2020	2	-	2	27
民國110年底	End of 2021	2	-	2	27
民國111年底	End of 2022	2	-	2	27
二、現有員額					
民國102年底	End of 2013	6	-	1	30
民國103年底	End of 2014	6	-	1	30
民國104年底	End of 2015	6	-	1	28
民國105年底	End of 2016	6	-	1	28
民國106年底	End of 2017	6	-	1	30
民國107年底	End of 2018	4	-	1	25
民國108年底	End of 2019	3	-	2	27
民國109年底	End of 2020	3	-	2	27
民國110年底	End of 2021	2	-	1	27
民國111年底	<b>End of 2022</b>	<b>2</b>	<b>-</b>	<b>2</b>	<b>27</b>
局長室	Director Office	-	-	-	-
副局長	Deputy Director Office	-	-	-	-
秘書	Secretary Office	-	-	-	-
行政科	General Affairs Office	-	-	-	-
會計室	Accounting Office	-	-	-	-
人事室	Personnel Office	-	-	-	-
政風室	Civil Service Ethics Office	-	-	-	-
資訊科	Data Processing Section	-	-	2	2
使用牌照稅科	Vehicle License Tax Section	-	-	-	3
房屋稅科	House Tax Section	1	-	-	6
地價稅科	Land Value TaxSection	-	-	-	6
土地增值稅科	Land Value Increment Tax Section	1	-	-	5
稅務管理科	Enforcement and Refund Section	-	-	-	3
服務企劃科	Public Services Section	-	-	-	2

資料來源：根據本局人事室提供資料編製。

Table 4-3 Allocation of the Personnel (Cont.1 End)

							Unit : Person
科員	佐理員	助理員	助理稅務員	辦事員	書記	雇員	
Officer	Assistant Clerk	Junior Officer	Assistant Revenue Officer	Clerk	Associate Clerk	Contract Employee	
1. Estimated Amount							
6			12	1	7	-	
6			12	1	7	-	
6			12	1	7	-	
6			12	1	7	-	
6			12	1	7	-	
8			11	1	6	-	
8			11	1	6	-	
8			11	1	6	-	
8			11	1	6	-	
<b>7</b>			<b>11</b>	<b>1</b>	<b>6</b>	<b>-</b>	
2. Actual Amount							
5	-	-	11	1	4	-	
5	-	-	12	1	6	-	
6	-	-	11	1	7	-	
6	-	-	11	1	7	-	
5	-	-	11	1	7	-	
8	-	-	9	1	6	-	
8	-	-	10	1	3	-	
8	-	-	10	1	5	-	
8	-	-	7	1	4	-	
<b>7</b>	<b>-</b>	<b>-</b>	<b>11</b>	<b>1</b>	<b>6</b>	<b>-</b>	
-	-	-	-	-	-	-	
-	-	-	-	-	-	-	
-	-	-	-	-	-	-	
3	-	-	-	1	1	-	
2	-	-	-	-	-	-	
1	-	-	-	-	-	-	
-	-	-	-	-	-	-	
-	-	-	-	-	-	-	
-	-	-	2	-	1	-	
-	-	-	2	-	-	-	
-	-	-	2	-	-	-	
-	-	-	2	-	1	-	
-	-	-	2	-	2	-	
1	-	-	1	-	1	-	

表 4-4 現有人員人事資料統計

單位：人

年底及人事種類別 End of Year & Classification		合計 Total	官等 Official Rank			雇員 Contract Employee
			簡任 第10-14職等 Highest Appointee (10-14 Grade)	薦任 第6-9職等 Higher Appointee (6-9 Grade)	委任 第1-5職等 Appointee (1-5 Grade)	
民國102年底	End of 2013	71	1	43	27	-
民國103年底	End of 2014	73	1	46	26	-
民國104年底	End of 2015	71	1	42	28	-
民國105年底	End of 2016	73	1	47	25	-
民國106年底	End of 2017	74	1	49	24	-
民國107年底	End of 2018	68	2	44	22	-
民國108年底	End of 2019	69	2	46	21	-
民國109年底	End of 2020	71	2	47	22	-
民國110年底	End of 2021	65	1	43	21	-
<b>民國111年底</b>	<b>End of 2022</b>	<b>67</b>	<b>1</b>	<b>44</b>	<b>22</b>	-
		一、性 別 Sex				
男	Male	20	-	15	5	-
女	Female	47	1	29	17	-
		二、年 齡 Age				
19歲以下	Under 19 Years Old	-	-	-	-	-
20-24歲	20-24 Years Old	1	-	-	1	-
25-29歲	25-29 Years Old	7	-	2	5	-
30-34歲	30-34 Years Old	6	-	2	4	-
35-39歲	35-39 Years Old	9	-	7	2	-
40-44歲	40-44 Years Old	11	-	5	6	-
45-49歲	45-49 Years Old	7	-	5	2	-
50-54歲	50-54 Years Old	9	-	8	1	-
55-59歲	55-59 Years Old	10	1	9	-	-
60-64歲	60-64 Years Old	7	-	6	1	-
65歲以上	Above 65 Years Old	-	-	-	-	-

資料來源：根據本局人事室(WEBHR系統)提供資料編製。

說明：「中等學校」包括國中、高中及高職，「其他考試」包括初等考試及升等考試。

Table 4-4 Personnel Statistics

		Unit : Person				
人事種類別 Classification	合計 Total	官等 Official Rank			雇員 Contract Employee	
		簡任 第10-14職等 Highest Appointee (10-14 Grade)	薦任 第6-9職等 Higher Appointee (6-9 Grade)	委任 第1-5職等 Appointee (1-5 Grade)		
<b>三、人員區分 Division of Responsibilities</b>						
稅務人員	Revenue Officer	52	1	32	19	-
行政人員	General Officer	7	-	5	2	-
資訊人員	Information Officer	2	-	2	-	-
主計人員	Accounting Officer	3	-	2	1	-
人事人員	Personnel Officer	2	-	2	-	-
政風人員	Civil Service Ethics Officer	1	-	1	-	-
<b>四、學歷 Education</b>						
研究所以上	Master	6	1	5	-	-
大學	Colleger	39	-	22	17	-
專科	Junior Colleger	21	-	17	4	-
中等學校	High School	1	-	-	1	-
其他	Others	-	-	-	-	-
<b>五、考試 Examination</b>						
高等考試	Advanced Exam	7	-	6	1	-
普通考試	Ordinary Exam	1	-	-	1	-
特種考試	Special Exam	26	-	15	11	-
其他考試	Other Civil Service Exam	31	1	21	9	-
依其他法令進用	By other Laws	2	-	2	-	-
<b>六、年資 Seniority</b>						
5年以下	Less than 5 Years	12	-	5	7	-
6-9年	6-9 Years	8	-	3	5	-
10-14年	10-14 Years	12	-	6	6	-
15-19年	15-19 Years	8	-	6	2	-
20-24年	20-24 Years	6	-	5	1	-
25-29年	25-29 Years	7	-	6	1	-
30年以上	More than 30 Years	14	1	13	-	-



表 4-5 歲出預決算數

單位：新臺幣元

會計年度及科目別 Fiscal Year & Classification		合計 Total					預算 金額 Amount
		預算 Budget		決算 Final Account		決算 占預算% FA/B Rate	
		金額 Amount	%	金額 Amount	%		
民國102年度	FY 2013	116,022,000	100.00	111,771,145	100.00	96.34	-
民國103年度	FY 2014	112,618,000	100.00	108,011,149	100.00	95.91	-
民國104年度	FY 2015	113,019,000	100.00	106,398,509	100.00	94.14	-
民國105年度	FY 2016	115,214,000	100.00	105,735,627	100.00	91.77	-
民國106年度	FY 2017	116,113,000	100.00	107,042,449	100.00	92.19	-
民國107年度	FY 2018	117,431,000	100.00	107,871,203	100.00	91.86	-
民國108年度	FY 2019	128,641,000	100.00	113,309,757	100.00	88.08	-
民國109年度	FY 2020	120,112,000	100.00	108,154,267	100.00	90.04	-
民國110年度	FY 2021	119,223,000	100.00	107,696,331	100.00	90.33	-
<b>民國111年度</b>	<b>FY 2022</b>	<b>112,263,000</b>	<b>100.00</b>	<b>108,203,441</b>	<b>100.00</b>	<b>96.38</b>	-
稅 務 稽 徵 業 務		110,743,000	98.65	106,688,762	98.60	96.34	-
一 般 建 築 及 設 備		1,520,000	1.35	1,514,679	1.40	99.65	-

資料來源：根據本局會計室決算書編製。

說明：本表不包括統籌科目。

Table 4-5 The Budget and Final Accounts of Annual Expenditure

Unit : N.T.\$

中央負擔 Central Government Subsidy				縣負擔 County Government Burden				
Budget	決算 Final Account		決算 占預算% FA/B Rate	預算 Budget		決算 Final Account		決算 占預算% FA/B Rate
%	金額 Amount	%		金額 Amount	%	金額 Amount	%	
-	-	-	-	116,022,000	100.00	111,771,145	100.00	96.34
-	-	-	-	112,618,000	100.00	108,011,149	100.00	95.91
-	-	-	-	113,019,000	100.00	106,398,509	100.00	94.14
-	-	-	-	115,214,000	100.00	105,735,627	100.00	91.77
-	-	-	-	116,113,000	100.00	107,042,449	100.00	92.19
-	-	-	-	117,431,000	100.00	107,871,203	100.00	91.86
-	-	-	-	128,641,000	100.00	113,309,757	100.00	88.08
-	-	-	-	120,112,000	100.00	108,154,267	100.00	90.04
-	-	-	-	119,223,000	100.00	107,696,331	100.00	90.33
-	-	-	-	<b>112,263,000</b>	<b>100.00</b>	<b>108,203,441</b>	<b>100.00</b>	<b>96.38</b>
-	-	-	-	110,743,000	98.65	106,688,762	98.60	96.34
-	-	-	-	1,520,000	1.35	1,514,679	1.40	99.65

# 臺東縣稅捐統計年報

中華民國 111 年度

第 54 期

出版機關：臺東縣稅務局

網 址：<http://www.tttb.gov.tw>

地 址：臺東市中興路二段 729 號

編輯者：臺東縣稅務局會計室

局 長：李 素 琴

會計室主任：林 桂 月

科 員：陳 懿 萱

出版日期：中華民國 112 年 5 月