

中華民國 113 年

2024

臺東縣稅捐統計年報

YEARBOOK OF MUNICIPAL TAX STATISTICS

OF TAITUNG COUNTY

年 刊

第 56 期

Series No.56

臺東縣稅務局 編印

Local Tax Bureau, Taitung County

中華民國 114 年 5 月 出版

Published On May 2025

凡 例

- 一、本刊旨在報導本局 113 年度稅收成果、稅源分析、行政組織等，最近 10 年各項統計數字亦予併列，提供行政業務執行之參考。
- 二、本刊內容包括：(1) 稅收、(2) 稅源、(3) 稅率、(4) 行政組織、等四大類。
- 三、本刊資料來源：根據本局公務統計報表及徵課會計報告表編製，均逐表註明以利查考。
- 四、本刊表內使用符號、數字不詳者以「...」表示，無數字者以「—」表示，不足一單位者以「0」表示，數字減少以「(-)」表示。
- 五、本刊度量衡單位，均以公制為準，表列數字均計至單位為止，單位以下四捨五入，平均數及百分數以算至小數點以下二位為止。
- 六、本刊所列年度係會計年度（當年 1 月 1 日起至同年 12 月 31 日止），年底即每年 12 月底。
- 七、本刊以前各期數字若與本期有出入者，以本期修正後之數字為準。
- 八、本刊承蒙本局各單位協助提供資料始克編成，謹致謝忱，本刊內容如有疏漏處，尚祈不吝指正。

目 錄

Contents

壹、提要分析

I. Summary Analysis	I
---------------------------	---

貳、稅 收

II. Tax Revenues

表 2-1、各項稅捐實徵數與預算查定數比較

Table 2-1、Budget Amount、Audited Amount and Actual Collection in Recent Years

總計	1
Grand Total	1
一、稅捐收入	3
A. Collections of Taxes and Surtaxes	3
(一) 地 價 稅	5
Land Value Tax	5
(二) 土地增值稅	7
Land Value Increment Tax	7
(三) 房 屋 稅	9
House Tax	9
(四) 使用牌照稅	11
Vehicle License Tax	11
(五) 契 稅	13
Deed Tax	13
(六) 印 花 稅	15
Stamp Tax	15
(七) 娛 樂 稅	17
Amusement Tax	17
(八) 特別稅	19
Special Tax Levies	19

(九) 教育捐	21
Education Surtax	21
二、罰鍰收入	23
B .Punitive Fine Revenue	23
(一) 財務罰鍰	25
Financial Penalty	25
(二) 罰金罰鍰	27
Belated Surcharge	27
表 2-2、各項稅捐收入數額與結構比	29
Table 2-2、Net Actual Collection and Structure Ratio in Recent Years	29
表 2-3、各項稅捐繳付公庫數	33
Table 2-3、Taxation Forwarded to Treasury	33
總計	33
Grand Total	33
一、本 年 度	35
A. Current Fiscal Year	35
二、以 前 年 度	37
B. Previous Fiscal Year	37
三、收回以前年度繳付數	39
C. Tax Refund for Previous Years	39

參、稅源及其他

III. Tax Sources

表 3-1、地價稅稅源	41
Table 3-1、Sources of Land Value Tax	41
一、稅地種類分析	41
A. Analysis for the kinds of Land	41
二、減免稅地概況	43
B. Broadview for the Reduction or Exemption of Land	43
表 3-2、土地增值稅稅源	45
Table 3-2、Sources of Land Value Increment Tax	45

一、按稅率別	45
A. By Tax Rate	45
二、按移轉原因別	47
B. By Transfer Reason	47
表 3-3、房屋稅稅源	51
Table 3-3、Sources of House Tax	51
表 3-4、使用牌照稅稅源及稽徵	67
Table 3-4、Sources and Levy of Vehicle License Tax	67
一、稅源	67
A. Sources of Vehicle License Tax	67
二、稽徵	69
B. Levy of Vehicle License Tax	69
表 3-5、契稅稅源	71
Table 3-5、Sources of Deed Tax	71
表 3-6、印花稅稅源	75
Table 3-6、Sources of Stamp Tax	75
表 3-7、娛樂稅稅源	79
Table 3-7、Sources of Amusement Tax	79
表 3-8、各項稅捐劃解百分率一覽表	83
Table 3-8、The Distribution Rate of Current Taxes	83
表 3-9、各項稅捐現行稅率表	84
Table 3-9、Current Tax Rates for Taxation	84
表 3-10、查(核)定開徵數、未徵數情形	93
Table 3-10、The Management of Opening Collection for Assessed (Verified) and of Tax Not Collected	93
總計	93
Grand Total	93
一、本 年 度	99
A. Current Fiscal Year	99
二、以 前 年 度	105
B. Previous Fiscal Year	105

表 3-11、違章漏稅案件處理及財務罰鍰執行情形	111
Table 3-11、The Management of Tax Evasion Law and Execution Status of Fine	111
表 3-12、各項稅捐稽徵成本統計	115
Table 3-12、Cost of Tax Levying	115

肆、行政組織

IV.Administration Organization

表 4-1、稽徵區域劃分	117
Table 4-1、Service Districts of Headquarter and Branches	117
表 4-2、組織概況	119
Table 4-2、Organization of Headquarter and Branches	119
表 4-3、現有員額配置	121
Table 4-3、Allocation of the Personnel	121
表 4-4、現有人員人事資料統計	125
Table 4-4、Personnel Statistics	125
表 4-5、歲出預決算數	127
Table 4-5、The Budget and Final Accounts of Annual Expenditure	127

壹、提要分析

I. Summary Analysis

一、稅收徵績：

本縣113年各項稅捐實徵淨額為1,646,735千元，包括地價稅、土地增值稅、房屋稅、使用牌照稅、契稅、印花稅、娛樂稅及土石採取景觀維護特別稅(以下簡稱土石稅)，罰鍰部分為11,739千元。(詳圖1)。



圖 1. 臺東縣 112 年各項稅捐實徵數分析表

(一) 實徵淨額與預算數比較

113年稅捐實淨額徵(不含罰鍰)為1,646,735千元，預算數為1,477,375千元，超徵169,360千元，預算達成率111.46%，其中：(詳表1)

(二)

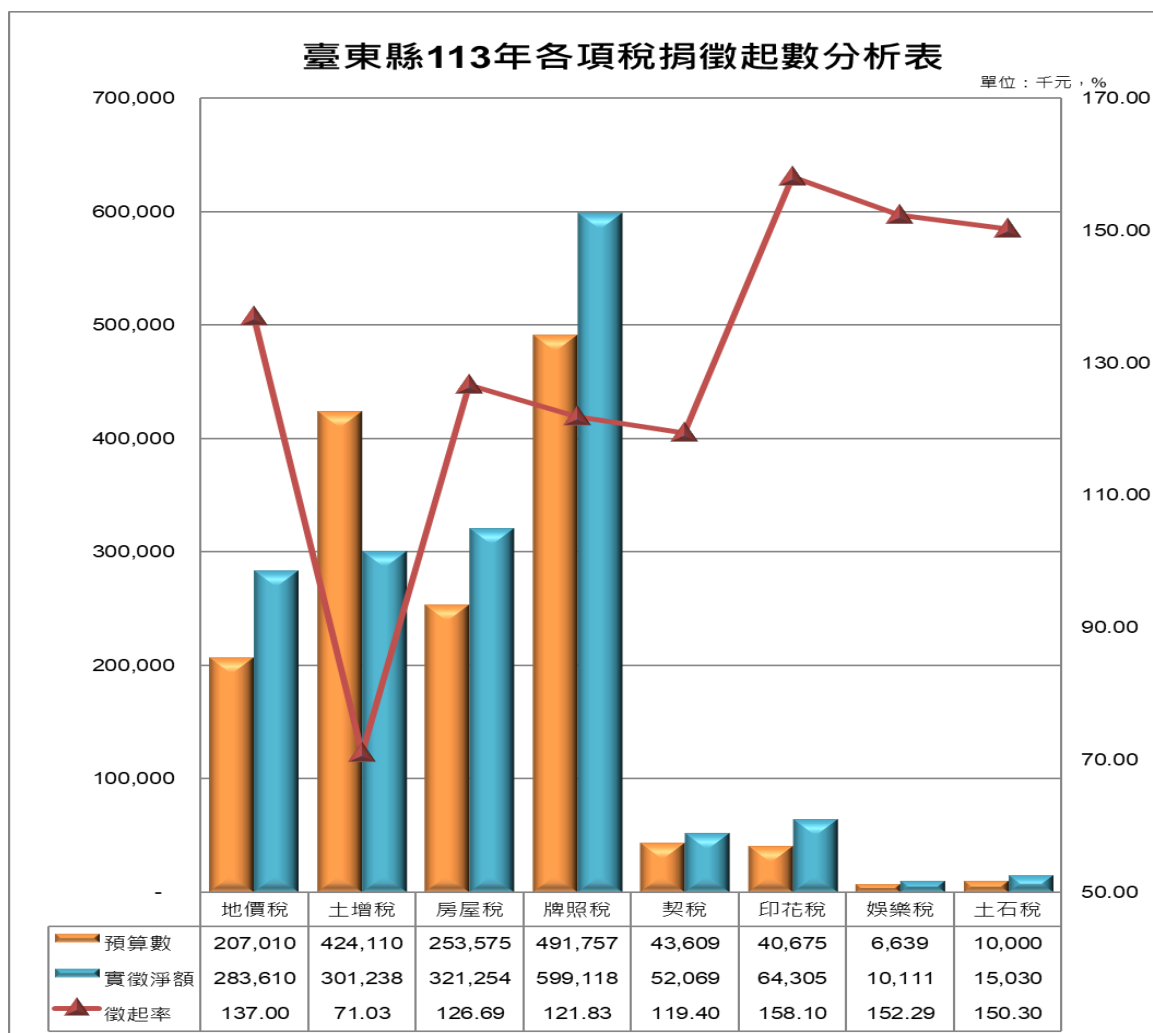
1. 地價稅：
全年實徵淨額為 283,610 元，較預算數 207,010 千元，超徵 76,600 千元，達成率 137.00%。
2. 土地增值稅：
全年實徵淨額為 301,238 千元，較預算數 424,110 千元，短徵 122,872 千元，達成率 71.03%。
3. 房屋稅：
全年實徵淨額為 321,254 千元，較預算數 253,575 千元，超徵 67,679 千元，達成率 126.69%。
4. 使用牌照稅：
全年實徵淨額為 599,118 千元，較預算數 491,757 千元，超徵 107,361 千元，達成率 121.83%。
5. 契稅：
全年實徵淨額為 52,069 千元，較預算數 43,609 千元，超徵 8,460 千元，達成率 119.40%。
6. 印花稅：
全年實徵淨額為 64,305 千元，較預算數 40,675 千元，超徵 23,630 千元，達成率 158.10%。
7. 娛樂稅：
全年實徵淨額為 10,111 千元，較預算數 6,639 千元，超徵 3,472 千元，達成率 152.29%。
8. 土石稅：
全年實徵淨額為 15,030 千元，較預算數 10,000 千元，超徵 5,030 千元，達成率 150.30%。

表1. 臺東縣113年度各項稅捐收入實徵淨額與預算數比較

單位：千元；%

稅目別	實徵淨額	百分比	預算數	百分比	實徵淨額與預算數比較	
					超(短)徵數	預算達成率
總計	1,646,735	100.00	1,477,375	100.00	169,360	111.46
地價稅	283,610	17.22	207,010	14.01	76,600	137.00
土地增值稅	301,238	18.29	424,110	28.71	(122,872)	71.03
房屋稅	321,254	19.51	253,575	17.16	67,679	126.69
使用牌照稅	599,118	36.38	491,757	33.29	107,361	121.83
契稅	52,069	3.16	43,609	2.95	8,460	119.40
印花稅	64,305	3.91	40,675	2.75	23,630	158.10
娛樂稅	10,111	0.62	6,639	0.45	3,472	152.29
土石稅	15,030	0.91	10,000	0.68	5,030	150.30

資料來源：本局公務統計年報

(三) 全年度各稅目占賦稅收入比例

以 113 年稅目實徵淨額所占比重而言，比重最高前 3 大稅目分別為使用牌照稅占 36.38%，房屋稅占 19.51%，土地增值稅占 18.29%；其餘依序為地價稅 17.22%，印花稅占 3.91%，契稅占 3.16%，土石稅占 0.91%，娛樂稅占 0.62%。(詳圖 2)



圖 2. 臺東縣 113 年各稅占賦稅收入分配表

(四) 實徵淨額與上年同期比較

113 年稅捐收入(不含罰鍰)與上年同期比較共增加 45,112 千元，稅收增加 2.82% (詳表 2、圖 3)，分析如下：

1. 地價稅減少 5,634 千元，稅收減少 1.95%。
2. 土地增值稅增加 47,608 千元，稅收增加 18.77%。
3. 房屋稅減少 5,276 千元，稅收減少 1.62%。
4. 使用牌照稅減少 222 千元，稅收減少 0.04%。
5. 契稅減少 9,048 千元，稅收減少 14.80%。
6. 印花稅增加 20,297 千元，稅收增加 46.12%。
7. 娛樂稅減少 890 千元，稅收減少 8.09%。
8. 土石稅減少 1,723 千元，稅收減少 10.29%。

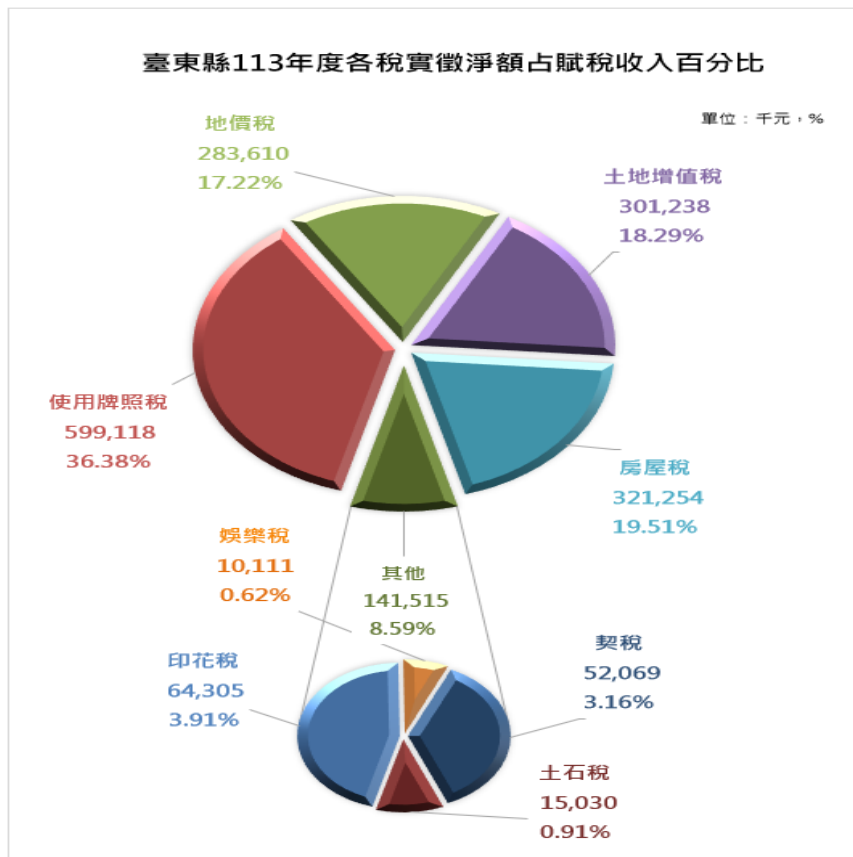
表 2. 臺東縣 113 年各項稅捐收入實徵淨額與上年度同期比較

單位：千元；%

稅目別	112年度		113年度		增(減)數	增(減)率
	實徵淨額	百分比	實徵淨額	百分比		
總計	1,601,624	100.00	1,646,735	100.00	45,112	2.82
地價稅	289,244	18.06	283,610	17.22	-5,634	-1.95
土地增值稅	253,630	15.84	301,238	18.29	47,608	18.77
房屋稅	326,530	20.39	321,254	19.51	-5,276	-1.62
使用牌照稅	599,340	37.42	599,118	36.38	-222	-0.04
契稅	61,117	3.82	52,069	3.16	-9,048	-14.80
印花稅	44,009	2.75	64,305	3.91	20,297	46.12
娛樂稅	11,001	0.67	10,111	0.62	-890	-8.09
土石稅	16,753	1.05	15,030	0.91	-1,723	-10.29

資料來源：本局稅捐統計年報及 113 年各項稅收徵課實況



圖 3. 臺東縣 112 年及 113 年各稅實徵淨額

二、近 5 年稅收成長及預算徵起率分析：

本縣 113 年稅捐收入實徵淨額為 1,646,735 千元，與 109 年實徵數比較減少 3,702 千元，稅收減少 0.22%。(詳表 3)

表3. 臺東縣近5年稅捐收入預算數與實徵淨額比較

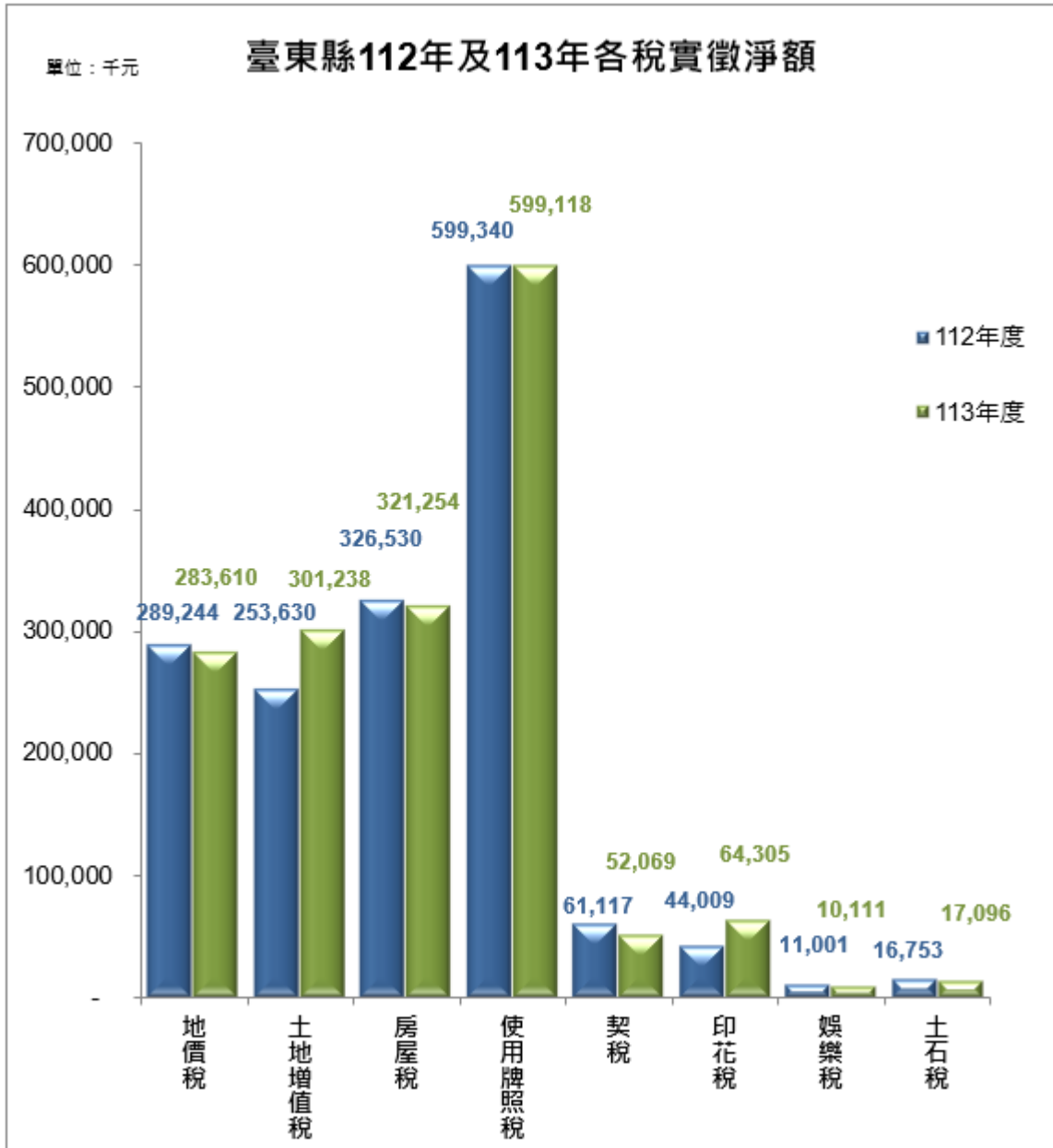
單位:千元;%

年別	預算數	實徵淨額	實徵淨額與預算數比較		各年度實徵淨額以109年度為基數比較	
			增(減)數	達成(%)	增(減)數	指數(%)
109	1,473,978	1,650,437	176,459	111.97	0	0.00
110	1,469,344	1,617,698	148,354	110.10	-32,739	-2.02
111	1,478,902	1,639,097	160,195	110.83	-11,340	-0.69
112	1,477,375	1,601,623	124,248	108.41	-48,814	-3.05
113	1,477,375	1,646,735	169,360	111.46	-3,702	-0.22

資料來源:本局稅捐統計年報及113年各項稅收徵課實況

說明:預算數為法定預算數

(一)稅收成長趨勢：

綜觀本縣近5年稅收成長(以109年為基期)，110至113年，呈現皆為負成長。

若以預算數比較，109至113年均為超徵，其中以109年的預算達成率111.97%為最高，其次為113年達成率111.46%，而111年達成率110.83%居第三。(詳表3、圖4)



圖4. 臺東縣近5年稅捐收入成長趨勢

(二)稅捐預算徵起率分析：

本縣近年來稅捐收入以使用牌照稅、土地增值稅、房屋稅、及地價稅為主要稅源，近 5 年預算徵起率相對其他稅捐波動幅度較小。（詳表 4、圖 5）

使用牌照稅預算徵起率逐年提高原因有：車輛數成長、辦理車輛檢查、積極清理欠稅案件及配合各類活動宣導多元方式繳納牌照稅。

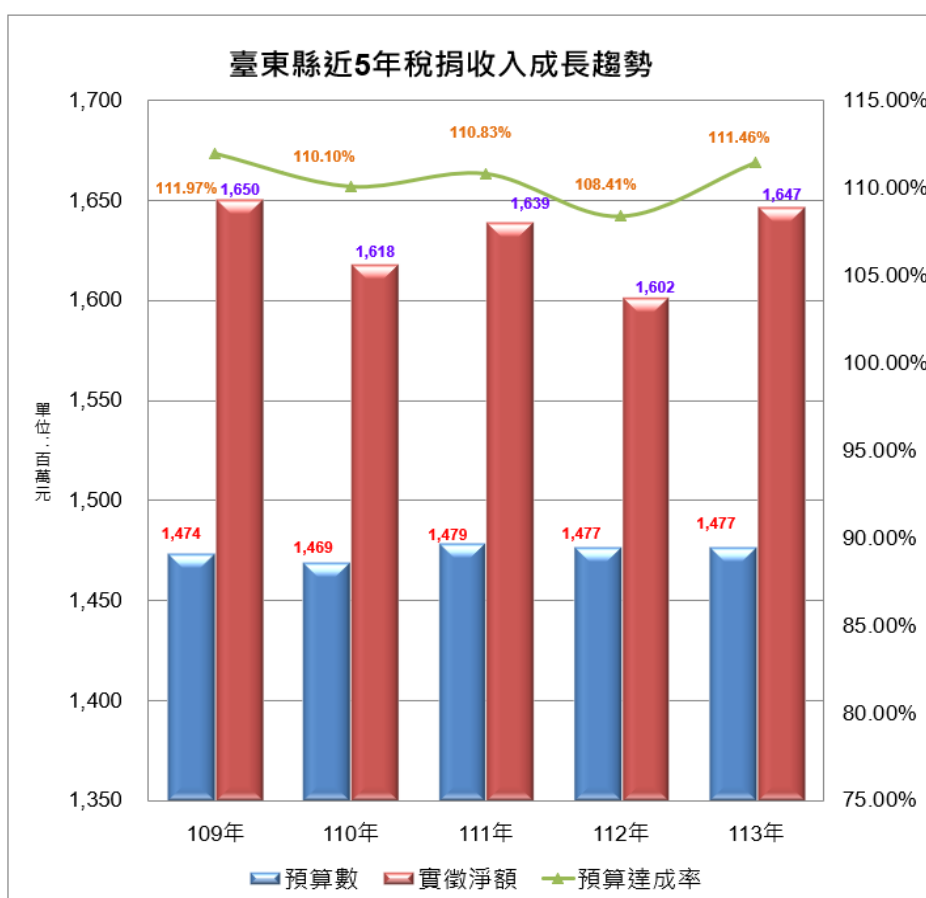
因土地增值稅為機會稅，實徵數波動大，受全球通膨壓力、央行升息大環境影響，109 年至 113 年土地交易量大幅度量縮現象，致預算徵起率由 90.40%下滑至 71.03%，惟 109 年及 110 年因有數筆大額稅款徵起，預算徵起率略為提升為 90.40%及 81.26%。

房屋稅因提高稅單送達率，積極催繳新欠、清理舊欠；房屋清查改課舊有房屋適用舊標準單價，依稅捐稽徵法規定補徵 5 年，致徵起增加；113 年因部分金額辦理分延期，致徵起率降低。

地價稅於 109 年及 111 年重新規定地價，因公告地價調升，致地價稅稅收提高；文化資產保存法修正私有歷史紀念建築免徵地價稅，自 112 年期地價稅生效，本局於 113 年核退適用該法已繳納地價稅金額計 467 萬餘元。另 112 年無申請分期繳納案件，113 年因康芮颱風來襲，計有 6 家旅宿業者申請分期繳納 113 年期地價稅，致 113 年實徵數較 112 年減少。

表 4. 臺東縣各項稅捐近 5 年預算徵起率分析

年	地價稅	土地增值稅	房屋稅	使用牌照稅	契稅	印花稅	娛樂稅	土石稅
109	130.90	90.40	117.33	117.12	148.70	98.19	102.56	178.97
110	130.16	81.26	120.04	119.11	156.53	96.43	61.81	183.99
111	137.56	71.45	130.66	121.18	130.04	107.63	91.62	170.96
112	139.72	59.80	128.77	121.88	140.15	108.20	165.70	167.53
113	137.00	71.03	126.69	121.83	119.40	158.10	152.29	150.30

單位：%



圖 5. 歷年各項稅收比重分析

貳、稅 收

II. Tax Revenues

表 2-1 各項稅捐預算數、查定數與實徵數
總計

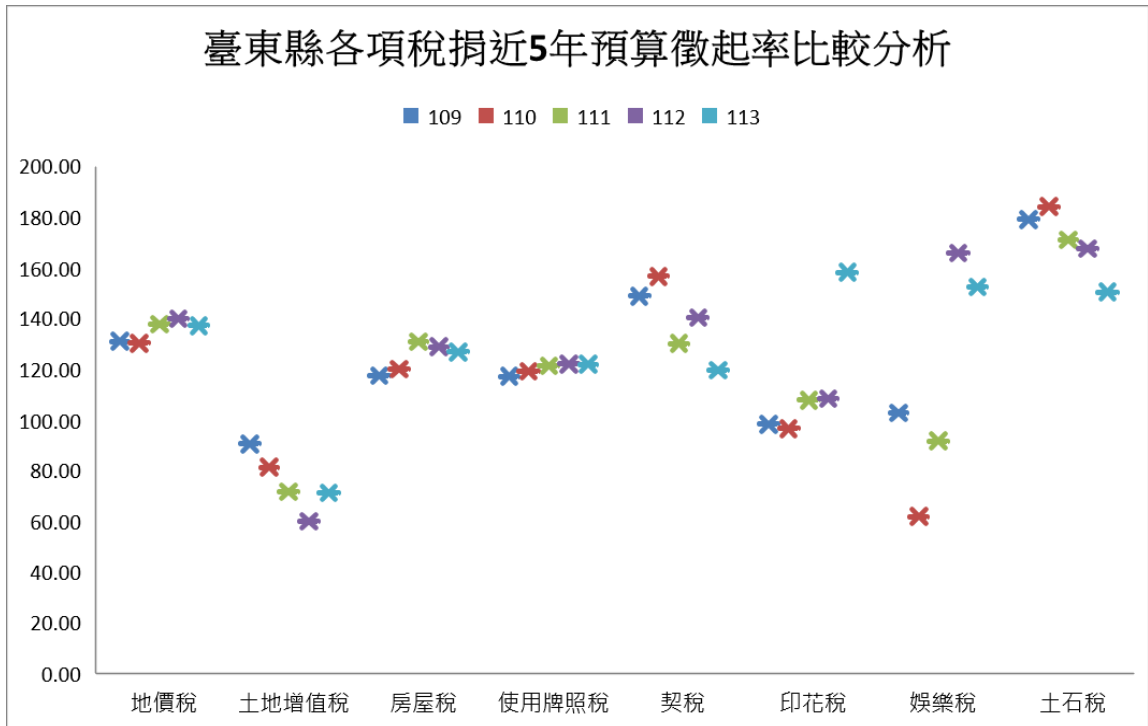
單位：新臺幣元

會計年度(月)別 Fiscal Year (Month)		預算數 (1) Budget Amount	查定數 Audited Amount		
			合計 (2)=(3)+(4) Total	本年度 (3) Current FY	以前年度 (4) Previous FY
民國104年度	FY 2015	1,391,198,000	1,531,644,364	1,550,078,018	-18,433,654
民國105年度	FY 2016	1,477,172,000	1,479,553,155	1,474,378,369	5,174,786
民國106年度	FY 2017	1,487,719,000	1,499,916,858	1,494,750,101	5,166,757
民國107年度	FY 2018	1,480,704,000	1,767,584,182	1,649,884,848	117,699,334
民國108年度	FY 2019	1,481,552,000	1,623,462,159	1,619,587,643	3,874,516
民國109年度	FY 2020	1,483,978,000	1,684,261,929	1,679,765,186	4,496,743
民國110年度	FY 2021	1,479,344,000	1,638,261,297	1,635,794,418	2,466,879
民國 111年度	FY 2022	1,488,902,000	1,841,516,441	1,649,559,768	191,956,673
民國 112年度	FY 2023	1,487,375,000	1,795,376,126	1,616,222,763	179,153,363
民國 113年度	FY 2024	1,487,375,000	1,873,023,512	1,685,004,362	188,019,150
1月	Jan.	51,906,000	228,746,382	46,879,146	181,867,236
2月	Feb.	48,643,000	34,117,161	34,369,644	-252,483
3月	Mar.	67,123,000	54,106,489	53,767,713	338,776
4月	Apr.	369,112,000	656,705,153	656,457,305	247,848
5月	May	279,025,000	370,124,140	366,319,853	3,804,287
6月	June	161,749,000	40,356,075	40,159,607	196,468
7月	July	59,325,000	27,948,672	27,831,371	117,301
8月	Aug.	53,001,000	27,901,333	27,437,043	464,290
9月	Sep.	51,002,000	36,869,007	36,852,593	16,414
10月	Oct.	51,749,000	45,517,134	45,429,451	87,683
11月	Nov.	153,035,000	323,748,306	323,690,289	58,017
12月	Dec.	141,705,000	26,883,660	25,810,347	1,073,313

資料來源：根據本處徵課會計報告表WAA416及WAA40CP1編製。

說明：1、1月份之以前年度查定數含上年度結轉數。

2、總計 = 稅捐收入 + 工程受益費 + 罰鍰收入，稅捐收入 = 地價稅 + ... + 教育捐，罰鍰收入 = 財務罰鍰 + 罰金罰

Table 2-1 Budget Amount, Audited Amount and Actual Collection
Grand Total

Unit : N.T.\$

實徵數 Actual Collection			退還以前 年度收入數 (8) Refund for Revenues of Prvious FY	實徵淨額 (9)=(5)-(8) Net Actual Collection	實徵淨額 占預算數% (10)=(9)/(1) Net Actual Collection/ Budget Amount
合計 (5)=(6)+(7) Total	本年度 (6) Current FY	以前年度 (7) Previous FY			
1,555,185,121	1,510,803,151	44,381,970	2,897,148	1,552,287,973	1.12
1,469,416,474	1,421,360,365	48,056,109	3,861,661	1,465,554,813	0.99
1,490,088,473	1,443,788,721	46,299,752	7,824,816	1,482,263,657	1.00
1,644,594,880	1,599,063,898	45,530,982	3,441,975	1,641,152,905	1.11
1,621,453,326	1,571,104,202	50,349,124	2,919,952	1,618,533,374	1.09
1,669,638,890	1,626,453,381	43,185,509	5,056,947	1,664,581,943	1.12
1,633,880,294	1,583,048,593	50,831,701	2,707,338	1,631,172,956	1.10
1,660,419,754	1,594,941,115	65,478,639	9,389,186	1,651,030,568	1.11
1,615,210,461	1,570,106,186	45,104,275	2,588,733	1,612,621,728	1.08
1,665,906,598	1,613,351,719	52,554,879	7,431,782	1,658,474,816	1.12
55,211,340	40,512,291	14,699,049	741,151	54,470,189	1.05
36,394,350	32,426,662	3,967,688	173,755	36,220,595	0.74
61,059,050	54,581,900	6,477,150	4,606,844	56,452,206	0.84
438,209,739	433,971,122	4,238,617	232,563	437,977,176	1.19
405,154,043	397,275,951	7,878,092	93,862	405,060,181	1.45
145,911,635	142,944,204	2,967,431	269,806	145,641,829	0.90
40,037,358	37,359,583	2,677,775	234,910	39,802,448	0.67
40,062,827	37,418,185	2,644,642	83,663	39,979,164	0.75
44,106,805	42,237,265	1,869,540	128,979	43,977,826	0.86
51,012,805	49,438,125	1,574,680	728,986	50,283,819	0.97
219,955,420	217,821,835	2,133,585	50,100	219,905,320	1.44
128,791,226	127,364,596	1,426,630	87,163	128,704,063	0.91

表 2-1 各項稅捐預算數、查定數與實徵數 (續1)

一、稅捐收入

單位：新臺幣元

會計年度(月)別 Fiscal Year (Month)		預算數 (1) Budget Amount	查定數 Audited Amount		
			合計 (2)=(3)+(4) Total	本年度 (3) Current FY	以前年度 (4) Previous FY
民國104年度	FY 2015	1,391,198,000	1,533,309,711	1,546,202,852	-12,893,141
民國105年度	FY 2016	1,467,172,000	1,461,284,361	1,459,909,802	1,374,559
民國106年度	FY 2017	1,477,719,000	1,477,161,883	1,475,014,774	2,147,109
民國107年度	FY 2018	1,470,704,000	1,750,612,874	1,635,958,715	114,654,159
民國108年度	FY 2019	1,471,552,000	1,606,943,359	1,606,736,959	206,400
民國109年度	FY 2020	1,473,978,000	1,669,618,696	1,668,417,759	1,200,937
民國110年度	FY 2021	1,469,344,000	1,623,751,816	1,624,075,980	-324,164
民國 111年度	FY 2022	1,478,902,000	1,780,984,893	1,640,547,347	140,437,546
民國 112年度	FY 2023	1,477,375,000	1,736,012,805	1,606,338,703	129,674,102
民國 113年度	FY 2024	1,477,375,000	1,813,081,842	1,675,208,052	137,873,790
1月	Jan.	51,086,000	179,558,224	46,289,891	133,268,333
2月	Feb.	47,823,000	33,446,054	33,884,201	-438,147
3月	Mar.	66,303,000	52,815,068	52,795,224	19,844
4月	Apr.	368,292,000	655,748,025	655,749,039	-1,014
5月	May	278,185,000	368,909,060	365,332,902	3,576,158
6月	June	160,909,000	39,567,727	39,461,900	105,827
7月	July	58,485,000	27,111,497	27,059,603	51,894
8月	Aug.	52,161,000	27,295,373	26,952,433	342,940
9月	Sep.	50,162,000	36,062,730	36,089,942	-27,212
10月	Oct.	50,909,000	45,157,205	45,134,557	22,648
11月	Nov.	152,195,000	321,506,200	321,572,018	-65,818
12月	Dec.	140,865,000	25,904,679	24,886,342	1,018,337

資料來源：根據本處徵課會計報告表WAA416及WAA40CP1編製。

說明：1、1月份之以前年度查定數含上年度結轉數。

2、稅捐收入 = 地價稅 + ... + 教育捐。

Table 2-1 Budget Amount, Audited Amount and Actual Collection (Cont.1)

A. Collections of Taxes and Surtaxes

Unit : N.T.\$

實徵數Actual Collection			退還以前 年度收入數 (8) Refund for Revenues of Privious FY	實徵淨額 (9)=(5)-(8) Net Actual Collection	實徵淨額 占預算數% (10)=(9)/(1) Net Actual Collection/ Budget Amount
合計 (5)=(6)+(7) Total	本年度 (6) Current FY	以前年度 (7) Previous FY			
1,542,911,659	1,507,279,342	35,632,317	2,553,888	1,540,357,771	1.11
1,455,437,783	1,413,847,654	41,590,129	3,094,436	1,452,343,347	0.99
1,474,474,176	1,435,182,476	39,291,700	7,100,715	1,467,373,461	0.99
1,629,323,006	1,592,086,269	37,236,737	2,953,205	1,626,369,801	1.11
1,604,861,137	1,564,468,587	40,392,550	2,445,423	1,602,415,714	1.09
1,655,189,405	1,619,797,503	35,391,902	4,752,807	1,650,436,598	1.12
1,620,199,340	1,576,437,221	43,762,119	2,501,316	1,617,698,024	1.10
1,647,449,284	1,590,450,460	56,998,824	8,352,391	1,639,096,893	1.11
1,603,869,141	1,564,590,182	39,278,959	2,246,387	1,601,622,754	1.08
1,653,786,287	1,608,663,985	45,122,302	7,050,921	1,646,735,366	1.11
54,064,086	40,419,389	13,644,697	695,988	53,368,098	1.04
35,727,610	32,333,609	3,394,001	157,992	35,569,618	0.74
59,841,913	54,324,704	5,517,209	4,595,022	55,246,891	0.83
437,230,691	433,776,329	3,454,362	195,834	437,034,857	1.19
403,849,194	396,676,741	7,172,453	76,820	403,772,374	1.45
144,814,071	142,439,181	2,374,890	216,597	144,597,474	0.90
39,024,421	36,823,494	2,200,927	160,252	38,864,169	0.66
39,088,864	37,040,321	2,048,543	60,557	39,028,307	0.75
43,259,671	41,843,386	1,416,285	86,115	43,173,556	0.86
50,181,468	48,996,215	1,185,253	704,899	49,476,569	0.97
218,885,579	217,305,892	1,579,687	42,410	218,843,169	1.44
127,818,719	126,684,724	1,133,995	58,435	127,760,284	0.91

表 2-1 各項稅捐預算數、查定數與實徵數 (續2)

(一) 地價稅

單位：新臺幣元

會計年度(月)別 Fiscal Year (Month)		預算數 (1) Budget Amount	查定數 Audited Amount		
			合計 (2)=(3)+(4) Total	本年度 (3) Current FY	以前年度 (4) Previous FY
民國104年度	FY 2015	207,254,000	213,514,342	213,689,590	-175,248
民國105年度	FY 2016	207,010,000	251,021,136	250,580,711	440,425
民國106年度	FY 2017	207,010,000	255,435,682	255,227,306	208,376
民國107年度	FY 2018	207,010,000	275,585,841	261,873,371	13,712,470
民國108年度	FY 2019	207,010,000	263,840,144	263,236,245	603,899
民國109年度	FY 2020	207,010,000	275,036,553	274,570,276	466,277
民國110年度	FY 2021	207,010,000	273,284,112	273,164,081	120,031
民國 111年度	FY 2022	207,010,000	306,978,356	286,946,619	20,031,737
民國 112年度	FY 2023	207,010,000	306,431,775	288,326,582	18,105,193
民國 113年度	FY 2024	207,010,000	311,797,053	294,827,790	16,969,263
1月	Jan.	1,200,000	16,991,490	-39,902	17,031,392
2月	Feb.	1,200,000	-7,866	-18,446	10,580
3月	Mar.	1,500,000	4,044,546	4,058,197	-13,651
4月	Apr.	700,000	273,425	283,449	-10,024
5月	May	400,000	-3,826,572	-3,823,677	-2,895
6月	June	400,000	147,221	148,494	-1,273
7月	July	400,000	1,496,725	1,516,621	-19,896
8月	Aug.	500,000	-9,009	13,759	-22,768
9月	Sep.	500,000	2,049,179	2,047,412	1,767
10月	Oct.	3,500,000	7,364,698	7,348,119	16,579
11月	Nov.	103,500,000	283,458,662	283,553,481	-94,819
12月	Dec.	93,210,000	-185,446	-259,717	74,271

資料來源：根據本處徵課會計報告表WAA416及WAA40CP1編製。

說明：1月份之以前年度查定數含上年度結轉數。

Table 2-1 Budget Amount, Audited Amount and Actual Collection (Cont.2)

1. Land Value Tax

Unit : N.T.\$

實徵數Actual Collection			退還以前 年度收入數 (8) Refund for Revenues of Privious FY	實徵淨額 (9)=(5)-(8) Net Actual Collection	實徵淨額 占預算數% (10)=(9)/(1) Net Actual Collection/ Budget Amount
合計 (5)=(6)+(7) Total	本年度 (6) Current FY	以前年度 (7) Previous FY			
215,925,185	207,037,726	8,887,459	1,016,035	214,909,150	1.04
254,629,385	242,399,222	12,230,163	167,199	254,462,186	1.23
256,193,095	247,991,155	8,201,940	215,713	255,977,382	1.24
260,572,896	253,622,803	6,950,093	74,398	260,498,498	1.26
264,374,962	255,922,359	8,452,603	335,780	264,039,182	1.28
271,827,079	264,720,165	7,106,914	847,989	270,979,090	1.31
269,802,257	261,155,230	8,647,027	368,242	269,434,015	1.30
289,181,765	275,886,408	13,295,357	4,416,861	284,764,904	1.38
289,458,241	278,475,904	10,982,337	214,272	289,243,969	1.40
288,424,673	278,741,627	9,683,046	4,814,235	283,610,438	1.37
3,849,563	-39,902	3,889,465	149,518	3,700,045	3.08
912,989	-17,958	930,947	12,945	900,044	0.75
5,296,133	4,002,613	1,293,520	3,903,973	1,392,160	0.93
431,795	248,771	183,024	-	431,795	0.62
-3,350,952	-3,754,034	403,082	2,772	-3,353,724	-8.38
628,893	58,443	570,450	1,232	627,661	1.57
901,048	257,495	643,553	-	901,048	2.25
1,500,135	1,192,018	308,117	-	1,500,135	3.00
589,272	76,231	513,041	54,996	534,276	1.07
9,597,057	9,334,859	262,198	681,923	8,915,134	2.55
172,924,850	172,698,946	225,904	-	172,924,850	1.67
95,143,890	94,684,145	459,745	6,876	95,137,014	1.02

表 2-1 各項稅捐預算數、查定數與實徵數 (續3)

(二) 土地增值稅

單位：新臺幣元

會計年度(月)別 Fiscal Year (Month)		預算數 (1) Budget Amount	查定數 Audited Amount		
			合計 (2)=(3)+(4) Total	本年度 (3) Current FY	以前年度 (4) Previous FY
民國104年度	FY 2015	344,335,000	448,648,567	450,624,274	-1,975,707
民國105年度	FY 2016	424,110,000	308,615,234	308,316,928	298,306
民國106年度	FY 2017	424,110,000	284,061,573	283,305,494	756,079
民國107年度	FY 2018	424,110,000	409,717,422	403,760,279	5,957,143
民國108年度	FY 2019	424,110,000	361,559,494	361,548,451	11,043
民國109年度	FY 2020	424,110,000	389,512,712	389,693,090	-180,378
民國110年度	FY 2021	424,110,000	340,424,495	341,431,607	-1,007,112
民國111年度	FY 2022	424,110,000	309,936,639	306,093,025	3,843,614
民國112年度	FY 2023	424,110,000	257,111,143	252,313,926	4,797,217
民國113年度	FY 2024	424,110,000	306,187,996	302,723,226	3,464,770
1月	Jan.	35,200,000	27,679,031	23,847,663	3,831,368
2月	Feb.	32,000,000	20,706,169	21,072,767	-366,598
3月	Mar.	35,900,000	15,940,650	15,955,442	-14,792
4月	Apr.	35,500,000	54,490,831	54,476,039	14,792
5月	May	35,200,000	38,322,872	38,398,416	-75,544
6月	June	36,000,000	32,682,107	32,606,563	75,544
7月	July	36,200,000	15,323,543	15,323,543	-
8月	Aug.	32,800,000	19,681,978	19,681,978	-
9月	Sep.	35,300,000	19,113,960	19,113,960	-
10月	Oct.	36,310,000	23,547,671	23,547,671	-
11月	Nov.	36,800,000	21,140,500	21,140,500	-
12月	Dec.	36,900,000	17,558,684	17,558,684	-

資料來源：根據本處徵課會計報告表WAA416及WAA40CP1編製。

說明：1月份之以前年度查定數含上年度結轉數。

Table 2-1 Budget Amount, Audited Amount and Actual Collection (Cont.3)

2. Land Value Increment Tax

實徵數Actual Collection			Unit : N.T.\$			
合計 (5)=(6)+(7) Total	本年度 (6) Current FY	以前年度 (7) Previous FY	退還以前 年度收入數 (8) Refund for Revenues of Privious FY	實徵淨額 (9)=(5)-(8) Net Actual Collection	實徵淨額 占預算數% (10)=(9)/(1) Net Actual Collection/ Budget Amount	
451,254,354	448,164,205	3,090,149	800,780	450,453,574	1.31	
307,463,299	304,655,443	2,807,856	1,978,902	305,484,397	0.72	
284,590,112	280,729,154	3,860,958	1,264,450	283,325,662	0.67	
406,117,625	401,216,995	4,900,630	1,068,313	405,049,312	0.96	
360,075,158	357,049,354	3,025,804	1,231,295	358,843,863	0.85	
385,483,350	383,659,314	1,824,036	2,102,981	383,380,369	0.90	
345,781,665	339,942,921	5,838,744	1,167,474	344,614,191	0.81	
305,232,363	301,824,121	3,408,242	2,184,887	303,047,476	0.71	
254,036,193	249,671,717	4,364,476	406,693	253,629,500	0.60	
301,870,743	299,138,693	2,732,050	632,625	301,238,118	0.71	
22,549,398	21,124,218	1,425,180	225,552	22,323,846	0.63	
19,336,372	19,298,189	38,183	5,313	19,331,059	0.60	
19,292,143	18,801,117	491,026	369,161	18,922,982	0.53	
54,627,591	54,572,517	55,074	-	54,627,591	1.54	
32,672,675	32,026,311	646,364	4,137	32,668,538	0.93	
37,158,093	37,082,549	75,544	28,462	37,129,631	1.03	
13,932,486	13,932,486	-	-	13,932,486	0.38	
20,403,769	20,403,769	-	-	20,403,769	0.62	
19,088,447	19,087,768	679	-	19,088,447	0.54	
23,765,048	23,765,048	-	-	23,765,048	0.65	
19,705,782	19,705,782	-	-	19,705,782	0.54	
19,338,939	19,338,939	-	-	19,338,939	0.52	

表 2-1 各項稅捐預算數、查定數與實徵數 (續4)

(三) 房屋稅

單位：新臺幣元

會計年度(月)別 Fiscal Year (Month)		預算數 (1) Budget Amount	查定數 Audited Amount		
			合計 (2)=(3)+(4) Total	本年度 (3) Current FY	以前年度 (4) Previous FY
民國104年度	FY 2015	248,408,000	262,197,725	266,232,158	-4,034,433
民國105年度	FY 2016	253,575,000	272,505,396	272,477,544	27,852
民國106年度	FY 2017	253,575,000	275,215,738	274,968,474	247,264
民國107年度	FY 2018	253,575,000	307,259,016	287,627,078	19,631,938
民國108年度	FY 2019	253,575,000	297,842,318	297,759,202	83,116
民國109年度	FY 2020	253,575,000	304,325,092	304,316,709	8,383
民國110年度	FY 2021	253,575,000	307,999,124	308,062,604	-63,480
民國 111年度	FY 2022	253,575,000	357,701,782	323,570,102	34,131,680
民國 112年度	FY 2023	253,575,000	347,653,939	326,701,180	20,952,759
民國 113年度	FY 2024	253,575,000	356,244,894	335,644,589	20,600,305
1月	Jan.	800,000	21,469,331	933,575	20,535,756
2月	Feb.	600,000	681,606	684,239	-2,633
3月	Mar.	800,000	691,277	688,711	2,566
4月	Apr.	5,000,000	20,961,392	20,955,895	5,497
5月	May	130,000,000	309,511,764	309,517,132	-5,368
6月	June	106,000,000	-140,693	-147,790	7,097
7月	July	4,000,000	85,299	95,925	-10,626
8月	Aug.	2,485,000	490,282	487,057	3,225
9月	Sep.	1,490,000	1,089,116	1,089,920	-804
10月	Oct.	800,000	285,912	288,809	-2,897
11月	Nov.	800,000	621,745	586,967	34,778
12月	Dec.	800,000	497,863	464,149	33,714

資料來源：根據本處徵課會計報告表WAA416及WAA40CP1編製。

說明：1月份之以前年度查定數含上年度結轉數。

Table 2-1 Budget Amount, Audited Amount and Actual Collection (Cont.4)

3. House Tax

Unit : N.T.\$

實徵數 Actual Collection			退還以前 年度收入數 (8) Refund for Revenues of Privious FY	實徵淨額 (9)=(5)-(8) Net Actual Collection	實徵淨額 占預算數% (10)=(9)/(1) Net Actual Collection/ Budget Amount
合計 (5)=(6)+(7) Total	本年度 (6) Current FY	以前年度 (7) Previous FY			
266,334,428	259,357,296	6,977,132	131,377	266,203,051	1.07
278,521,181	268,014,668	10,506,513	59,820	278,461,361	1.10
273,329,672	270,150,116	3,179,556	4,500,732	268,828,940	1.06
285,178,302	281,894,954	3,283,348	79,456	285,098,846	1.12
295,514,986	291,697,835	3,817,151	164,774	295,350,212	1.16
297,639,404	293,379,496	4,259,908	118,531	297,520,873	1.17
304,476,551	295,101,906	9,374,645	89,723	304,386,828	1.20
331,492,622	311,933,083	19,559,539	162,501	331,330,121	1.31
327,131,556	322,237,215	4,894,341	601,827	326,529,729	1.29
321,411,954	317,054,275	4,357,679	158,017	321,253,937	1.27
1,371,101	301,861	1,069,240	48,242	1,322,859	1.65
1,102,647	633,800	468,847	5,667	1,096,980	1.83
2,033,591	1,007,887	1,025,704	29,989	2,003,602	2.50
21,421,779	20,959,674	462,105	13,005	21,408,774	4.28
191,388,154	191,057,847	330,307	5,223	191,382,931	1.47
88,577,308	88,362,357	214,951	29,724	88,547,584	0.84
3,381,034	3,211,125	169,909	11,799	3,369,235	0.84
2,652,593	2,522,738	129,855	11,857	2,640,736	1.06
3,246,704	3,151,121	95,583	2,511	3,244,193	2.18
1,812,628	1,700,113	112,515	-	1,812,628	2.27
2,267,277	2,063,643	203,634	-	2,267,277	2.83
2,157,138	2,082,109	75,029	-	2,157,138	2.70

表 2-1 各項稅捐預算數、查定數與實徵數 (續5)

(四) 使用牌照稅

單位：新臺幣元

會計年度(月)別 Fiscal Year (Month)		預算數 (1) Budget Amount	查定數 Audited Amount		
			合計 (2)=(3)+(4) Total	本年度 (3) Current FY	以前年度 (4) Previous FY
民國104年度	FY 2015	499,210,000	520,517,173	526,758,269	-6,241,096
民國105年度	FY 2016	491,757,000	548,812,967	548,799,245	13,722
民國106年度	FY 2017	491,757,000	557,296,012	556,912,817	383,195
民國107年度	FY 2018	491,757,000	634,839,015	564,708,518	70,130,497
民國108年度	FY 2019	491,757,000	572,709,822	571,818,576	891,246
民國109年度	FY 2020	491,757,000	577,324,090	577,011,789	312,301
民國110年度	FY 2021	491,757,000	589,329,368	588,903,273	426,095
民國 111年度	FY 2022	491,757,000	679,064,869	599,530,711	79,534,158
民國 112年度	FY 2023	491,757,000	687,444,867	604,867,479	82,577,388
民國 113年度	FY 2024	491,757,000	694,458,454	606,570,827	87,887,627
1月	Jan.	6,000,000	95,002,926	7,463,390	87,539,536
2月	Feb.	6,000,000	5,695,984	5,750,745	-54,761
3月	Mar.	20,000,000	15,977,842	15,922,015	55,827
4月	Apr.	320,757,000	573,440,509	573,469,126	-28,617
5月	May	103,000,000	1,611,659	1,589,129	22,530
6月	June	10,000,000	-17,478	-974	-16,504
7月	July	7,000,000	-697,119	-694,766	-2,353
8月	Aug.	7,000,000	-170,734	-116,831	-53,903
9月	Sep.	4,000,000	-45,963	-17,788	-28,175
10月	Oct.	4,000,000	3,722,659	3,730,330	-7,671
11月	Nov.	2,000,000	649,439	665,703	-16,264
12月	Dec.	2,000,000	-711,270	-1,189,252	477,982

資料來源：根據本處徵課會計報告表WAA416及WAA40CP1編製。

說明：1月份之以前年度查定數含上年度結轉數。

Table 2-1 Budget Amount, Audited Amount and Actual Collection (Cont.5)

4. Vehicle License Tax

實徵數 Actual Collection			退還以前 年度收入數 (8) Refund for Revenues of Privious FY	實徵淨額 (9)=(5)-(8) Net Actual Collection	實徵淨額 占預算數% (10)=(9)/(1) Net Actual Collection/ Budget Amount
合計 (5)=(6)+(7) Total	本年度 (6) Current FY	以前年度 (7) Previous FY			
520,893,990	505,696,237	15,197,753	542,511	520,351,479	1.04
534,651,995	520,690,523	13,961,472	725,091	533,926,904	1.09
554,336,156	532,786,847	21,549,309	964,953	553,371,203	1.13
559,301,988	540,416,041	18,885,947	889,176	558,412,812	1.14
571,798,866	548,491,766	23,307,100	594,751	571,204,115	1.16
577,560,935	556,957,535	20,603,400	1,612,034	575,948,901	1.17
586,287,150	568,470,281	17,816,869	556,026	585,731,124	1.19
596,449,424	577,620,265	18,829,159	519,876	595,929,548	1.21
600,190,763	582,720,403	17,470,360	850,336	599,340,427	1.22
600,336,255	579,339,180	20,997,075	1,218,320	599,117,935	1.22
11,031,094	6,762,012	4,269,082	181,800	10,849,294	1.81
7,302,428	5,347,549	1,954,879	131,048	7,171,380	1.20
17,869,017	15,177,362	2,691,655	199,094	17,669,923	0.88
354,574,829	351,843,398	2,731,431	182,829	354,392,000	1.10
158,483,310	156,220,426	2,262,884	64,562	158,418,748	1.54
12,552,395	11,210,134	1,342,261	133,264	12,419,131	1.24
9,848,521	8,546,728	1,301,793	148,453	9,700,068	1.39
6,925,432	5,755,506	1,169,926	48,700	6,876,732	0.98
6,574,561	5,781,547	793,014	28,608	6,545,953	1.64
6,946,911	6,154,138	792,773	18,545	6,928,366	1.73
5,197,684	4,075,877	1,121,807	42,410	5,155,274	2.58
3,030,073	2,464,503	565,570	39,007	2,991,066	1.50

表 2-1 各項稅捐預算數、查定數與實徵數 (續6)

(五) 契稅

單位：新臺幣元

會計年度(月)別 Fiscal Year (Month)		預算數 (1) Budget Amount	查定數 Audited Amount		
			合計 (2)=(3)+(4) Total	本年度 (3) Current FY	以前年度 (4) Previous FY
民國104年度	FY 2015	43,274,000	40,602,811	40,740,324	-137,513
民國105年度	FY 2016	38,358,000	33,284,502	32,916,135	368,367
民國106年度	FY 2017	39,215,000	34,094,576	34,225,691	-131,115
民國107年度	FY 2018	32,530,000	44,356,161	43,693,658	662,503
民國108年度	FY 2019	33,727,000	32,092,356	31,995,222	97,134
民國109年度	FY 2020	36,240,000	55,089,489	55,056,375	33,114
民國110年度	FY 2021	31,475,000	48,624,750	48,901,296	-276,546
民國111年度	FY 2022	40,895,000	54,576,298	54,012,927	563,371
民國112年度	FY 2023	43,609,000	63,528,748	62,711,156	817,592
民國113年度	FY 2024	43,609,000	53,101,815	50,756,586	2,345,229
1月	Jan.	2,500,000	7,423,464	5,190,447	2,233,017
2月	Feb.	5,000,000	3,411,679	3,414,931	-3,252
3月	Mar.	3,000,000	4,114,935	4,129,995	-15,060
4月	Apr.	3,000,000	2,689,096	2,689,096	-
5月	May	4,500,000	3,052,861	3,052,861	-
6月	June	5,000,000	3,863,214	3,863,214	-
7月	July	5,000,000	4,346,896	4,346,896	-
8月	Aug.	5,000,000	3,439,087	3,439,087	-
9月	Sep.	3,109,000	2,422,979	2,422,979	-
10月	Oct.	2,500,000	5,875,810	5,875,810	-
11月	Nov.	2,500,000	8,868,755	8,868,755	-
12月	Dec.	2,500,000	3,593,039	3,462,515	130,524

資料來源：根據本處徵課會計報告表WAA416及WAA40CP1編製。

說明：1月份之以前年度查定數含上年度結轉數。

Table 2-1 Budget Amount, Audited Amount and Actual Collection (Cont.6)

5. Deed Tax

Unit : N.T.\$

實徵數 Actual Collection			退還以前 年度收入數 (8) Refund for Revenues of Privious FY	實徵淨額 (9)=(5)-(8) Net Actual Collection	實徵淨額 占預算數% (10)=(9)/(1) Net Actual Collection/ Budget Amount
合計 (5)=(6)+(7) Total	本年度 (6) Current FY	以前年度 (7) Previous FY			
40,612,417	40,115,770	496,647	44,410	40,568,007	0.94
32,914,369	32,250,950	663,419	160,326	32,754,043	0.85
34,619,405	33,791,893	827,512	141,556	34,477,849	0.88
43,803,977	43,176,257	627,720	86,487	43,717,490	1.34
32,247,481	31,628,233	619,248	81,012	32,166,469	0.95
53,925,035	53,633,635	291,400	35,430	53,889,605	1.49
49,474,440	48,327,226	1,147,214	205,131	49,269,309	1.57
54,246,505	53,223,957	1,022,548	1,065,006	53,181,499	1.30
61,279,495	60,538,153	741,342	162,713	61,116,782	1.40
52,263,596	49,994,617	2,268,979	194,762	52,068,834	1.19
5,823,866	3,554,887	2,268,979	88,117	5,735,749	2.29
3,426,713	3,426,713	-	-	3,426,713	0.69
4,096,532	4,096,532	-	75,570	4,020,962	1.34
3,290,293	3,290,293	-	-	3,290,293	1.10
3,451,917	3,451,917	-	126	3,451,791	0.77
2,967,008	2,967,008	-	18,432	2,948,576	0.59
4,420,223	4,420,223	-	-	4,420,223	0.88
3,633,034	3,633,034	-	-	3,633,034	0.73
2,371,321	2,371,321	-	-	2,371,321	0.76
3,972,108	3,972,108	-	4,431	3,967,677	1.59
11,557,661	11,557,661	-	-	11,557,661	4.62
3,252,920	3,252,920	-	8,086	3,244,834	1.30

表 2-1 各項稅捐預算數、查定數與實徵數 (續7)

(六) 印花稅

單位：新臺幣元

會計年度(月)別 Fiscal Year (Month)		預算數 (1) Budget Amount	查定數 Audited Amount		
			合計 (2)=(3)+(4) Total	本年度 (3) Current FY	以前年度 (4) Previous FY
民國104年度	FY 2015	37,059,000	37,253,892	37,294,214	-40,322
民國105年度	FY 2016	40,675,000	34,040,450	33,753,789	286,661
民國106年度	FY 2017	40,675,000	42,015,216	41,336,023	679,193
民國107年度	FY 2018	40,675,000	42,069,532	40,815,385	1,254,147
民國108年度	FY 2019	40,675,000	37,071,405	38,563,443	-1,492,038
民國109年度	FY 2020	40,675,000	39,725,259	39,162,163	563,096
民國110年度	FY 2021	40,675,000	39,239,748	38,763,761	475,987
民國111年度	FY 2022	40,675,000	43,959,332	43,375,438	583,894
民國112年度	FY 2023	40,675,000	44,416,424	43,682,059	734,365
民國113年度	FY 2024	40,675,000	64,543,945	59,609,943	4,934,002
1月	Jan.	4,186,000	6,807,433	6,382,844	424,589
2月	Feb.	1,823,000	2,166,739	2,188,222	-21,483
3月	Mar.	3,853,000	6,082,044	6,077,090	4,954
4月	Apr.	2,085,000	2,508,435	2,491,087	17,348
5月	May	3,785,000	17,645,873	14,008,438	3,637,435
6月	June	2,209,000	2,295,435	2,254,472	40,963
7月	July	4,375,000	5,720,711	5,635,942	84,769
8月	Aug.	2,866,000	2,937,486	2,521,100	416,386
9月	Sep.	4,203,000	5,464,174	5,464,174	-
10月	Oct.	2,190,000	2,865,434	2,848,797	16,637
11月	Nov.	5,045,000	5,772,957	5,762,470	10,487
12月	Dec.	4,055,000	4,277,224	3,975,307	301,917

資料來源：根據本處徵課會計報告表WAA416及WAA40CP1編製。

說明：1月份之以前年度查定數含上年度結轉數。

Table 2-1 Budget Amount, Audited Amount and Actual Collection (Cont.7)

6. Stamp Tax

Unit : N.T.\$

實徵數 Actual Collection			退還以前 年度收入數 (8) Refund for Revenues of Privious FY	實徵淨額 (9)=(5)-(8) Net Actual Collection	實徵淨額 占預算數% (10)=(9)/(1) Net Actual Collection/ Budget Amount
合計 (5)=(6)+(7) Total	本年度 (6) Current FY	以前年度 (7) Previous FY			
37,181,045	36,599,351	581,694	18,775	37,162,270	1.00
34,326,481	33,344,957	981,524	1,500	34,324,981	0.84
42,202,221	41,114,196	1,088,025	2,148	42,200,073	1.04
39,784,527	38,530,380	1,254,147	755,367	39,029,160	0.96
38,963,896	38,170,929	792,967	37,811	38,926,085	0.96
39,970,317	39,014,707	955,610	31,919	39,938,398	0.98
39,287,195	38,664,905	622,290	63,167	39,224,028	0.96
43,781,168	43,063,309	717,859	2,231	43,778,937	1.08
44,018,269	43,283,904	734,365	9,522	44,008,747	1.08
64,338,226	59,386,639	4,951,587	32,764	64,305,462	1.58
6,800,056	6,106,054	694,002	2,561	6,797,495	1.62
1,626,030	1,626,030	-	3,019	1,623,011	0.89
6,694,944	6,689,990	4,954	17,235	6,677,709	1.73
2,190,682	2,173,334	17,348	-	2,190,682	1.05
17,790,980	14,272,204	3,518,776	-	17,790,980	4.70
2,196,811	2,037,189	159,622	5,483	2,191,328	0.99
5,928,324	5,846,412	81,912	-	5,928,324	1.36
2,957,486	2,550,365	407,121	-	2,957,486	1.03
5,380,689	5,369,117	11,572	-	5,380,689	1.28
2,596,972	2,582,028	14,944	-	2,596,972	1.19
6,224,067	6,216,382	7,685	-	6,224,067	1.23
3,951,185	3,917,534	33,651	4,466	3,946,719	0.97

表 2-1 各項稅捐預算數、查定數與實徵數 (續8)

(七) 娛樂稅

單位：新臺幣元

會計年度(月)別 Fiscal Year (Month)		預算數 (1) Budget Amount	查定數 Audited Amount		
			合計 (2)=(3)+(4) Total	本年度 (3) Current FY	以前年度 (4) Previous FY
民國104年度	FY 2015	11,658,000	10,575,201	10,864,023	-288,822
民國105年度	FY 2016	11,687,000	10,992,676	11,053,450	-60,774
民國106年度	FY 2017	11,377,000	10,317,806	10,313,689	4,117
民國107年度	FY 2018	11,047,000	12,670,247	10,278,766	2,391,481
民國108年度	FY 2019	10,698,000	11,254,000	11,242,000	12,000
民國109年度	FY 2020	10,611,000	10,708,581	10,710,437	-1,856
民國110年度	FY 2021	10,742,000	6,450,939	6,450,078	861
民國111年度	FY 2022	10,880,000	11,671,477	9,922,385	1,749,092
民國112年度	FY 2023	6,639,000	12,673,409	10,983,821	1,689,588
民國113年度	FY 2024	6,639,000	11,717,850	10,045,256	1,672,594
1月	Jan.	500,000	2,413,549	740,874	1,672,675
2月	Feb.	500,000	791,743	791,743	-
3月	Mar.	500,000	1,017,914	1,017,914	-
4月	Apr.	500,000	725,377	725,387	-10
5月	May	500,000	683,343	683,343	-
6月	June	500,000	737,921	737,921	-
7月	July	660,000	835,442	835,442	-
8月	Aug.	660,000	926,283	926,283	-
9月	Sep.	660,000	826,465	826,465	-
10月	Oct.	659,000	892,887	892,887	-
11月	Nov.	500,000	994,142	994,142	-
12月	Dec.	500,000	872,784	872,855	-71

資料來源：根據本處徵課會計報告表WAA416及WAA40CP1編製。

說明：1月份之以前年度查定數含上年度結轉數。

Table 2-1 Budget Amount, Audited Amount and Actual Collection (Cont.8)

7. Amusement Tax

Unit : N.T.\$

實徵數 Actual Collection			退還以前 年度收入數 (8) Refund for Revenues of Privious FY	實徵淨額 (9)=(5)-(8) Net Actual Collection	實徵淨額 占預算數% (10)=(9)/(1) Net Actual Collection/ Budget Amount
合計 (5)=(6)+(7) Total	本年度 (6) Current FY	以前年度 (7) Previous FY			
10,710,240	10,308,757	401,483	-	10,710,240	0.92
10,919,073	10,479,891	439,182	1,598	10,917,475	0.93
10,478,235	9,893,835	584,400	11,163	10,467,072	0.92
10,448,051	10,027,179	420,872	8	10,448,043	0.95
11,311,968	10,934,291	377,677	-	11,311,968	1.06
10,886,365	10,535,731	350,634	3,923	10,882,442	1.03
6,690,802	6,375,472	315,330	51,553	6,639,249	0.62
9,969,297	9,803,177	166,120	1,029	9,968,268	0.92
11,002,124	10,910,386	91,738	1,024	11,001,100	1.66
10,111,005	9,979,119	131,886	198	10,110,807	1.52
868,008	839,259	28,749	198	867,810	1.74
702,011	700,866	1,145	-	702,011	1.40
932,113	921,763	10,350	-	932,113	1.86
693,722	688,342	5,380	-	693,722	1.39
846,890	835,850	11,040	-	846,890	1.69
733,563	721,501	12,062	-	733,563	1.47
612,785	609,025	3,760	-	612,785	0.93
1,016,415	982,891	33,524	-	1,016,415	1.54
865,857	863,461	2,396	-	865,857	1.31
888,610	885,787	2,823	-	888,610	1.35
1,008,258	987,601	20,657	-	1,008,258	2.02
942,773	942,773	-	-	942,773	1.89

表 2-1 各項稅捐預算數、查定數與實徵數 (續9)

(八) 特別稅

單位：新臺幣元

會計年度(月)別 Fiscal Year (Month)		預算數 (1) Budget Amount	查定數 Audited Amount		
			合計 (2)=(3)+(4) Total	本年度 (3) Current FY	以前年度 (4) Previous FY
民國104年度	FY 2015	-	-	-	-
民國105年度	FY 2016	-	2,012,000	2,012,000	-
民國106年度	FY 2017	10,000,000	18,725,280	18,725,280	-
民國107年度	FY 2018	10,000,000	24,115,640	23,201,660	913,980
民國108年度	FY 2019	10,000,000	30,573,820	30,573,820	-
民國109年度	FY 2020	10,000,000	17,896,920	17,896,920	-
民國110年度	FY 2021	10,000,000	18,399,280	18,399,280	-
民國 111年度	FY 2022	10,000,000	17,096,140	17,096,140	-
民國 112年度	FY 2023	10,000,000	16,752,500	16,752,500	-
民國 113年度	FY 2024	10,000,000	15,029,835	15,029,835	-
1月	Jan.	700,000	1,771,000	1,771,000	-
2月	Feb.	700,000	-	-	-
3月	Mar.	750,000	4,945,860	4,945,860	-
4月	Apr.	750,000	658,960	658,960	-
5月	May	800,000	1,907,260	1,907,260	-
6月	June	800,000	-	-	-
7月	July	850,000	-	-	-
8月	Aug.	850,000	-	-	-
9月	Sep.	900,000	5,142,820	5,142,820	-
10月	Oct.	950,000	602,134	602,134	-
11月	Nov.	1,050,000	-	-	-
12月	Dec.	900,000	1,801	1,801	-

資料來源：根據本處徵課會計報告表WAA416及WAA40CP1編製。

說明：1月份之以前年度查定數含上年度結轉數。

Table 2-1 Budget Amount, Audited Amount and Actual Collection (Cont.9)

8. Special Tax Levies

Unit : N.T.\$

實徵數Actual Collection			退還以前 年度收入數 (8) Refund for Revenues of Privious FY	實徵淨額 (9)=(5)-(8) Net Actual Collection	實徵淨額 占預算數% (10)=(9)/(1) Net Actual Collection/ Budget Amount
合計 (5)=(6)+(7) Total	本年度 (6) Current FY	以前年度 (7) Previous FY			
-	-	-	-	-	-
2,012,000	2,012,000	-	-	2,012,000	-
18,725,280	18,725,280	-	-	18,725,280	-
24,115,640	23,201,660	913,980	-	24,115,640	-
30,573,820	30,573,820	-	-	30,573,820	3.06
17,896,920	17,896,920	-	-	17,896,920	1.79
18,399,280	18,399,280	-	-	18,399,280	1.84
17,096,140	17,096,140	-	-	17,096,140	1.71
16,752,500	16,752,500	-	-	16,752,500	1.68
15,029,835	15,029,835	-	-	15,029,835	1.50
1,771,000	1,771,000	-	-	1,771,000	2.53
1,318,420	1,318,420	-	-	1,318,420	1.88
3,627,440	3,627,440	-	-	3,627,440	4.84
-	-	-	-	-	-
2,566,220	2,566,220	-	-	2,566,220	3.21
-	-	-	-	-	-
-	-	-	-	-	-
-	-	-	-	-	-
5,142,820	5,142,820	-	-	5,142,820	5.71
602,134	602,134	-	-	602,134	0.63
-	-	-	-	-	-
1,801	1,801	-	-	1,801	0.00

表 2-1 各項稅捐預算數、查定數與實徵數(續11)

(九) 教育捐

單位：新臺幣元

會計年度(月)別 Fiscal Year (Month)	預算數 (1) Budget Amount	查定數 Audited Amount		
		合計 (2)=(3)+(4) Total	本年度 (3) Current FY	以前年度 (4) Previous FY
民國104年度 FY 2015	-	-	-	-
民國105年度 FY 2016	-	-	-	-
民國106年度 FY 2017	-	-	-	-
民國107年度 FY 2018	-	-	-	-
民國108年度 FY 2019	-	-	-	-
民國109年度 FY 2020	-	-	-	-
民國110年度 FY 2021	-	-	-	-
民國 111年度 FY 2022	-	-	-	-
民國 112年度 FY 2023	-	-	-	-
民國 113年度 FY 2024	-	-	-	-
1月 Jan.	-	-	-	-
2月 Feb.	-	-	-	-
3月 Mar.	-	-	-	-
4月 Apr.	-	-	-	-
5月 May	-	-	-	-
6月 June	-	-	-	-
7月 July	-	-	-	-
8月 Aug.	-	-	-	-
9月 Sep.	-	-	-	-
10月 Oct.	-	-	-	-
11月 Nov.	-	-	-	-
12月 Dec.	-	-	-	-
房屋稅附徵 Surtax On House Tax	-	-	-	-
娛樂稅附徵 Surtax On Amusement Tax	-	-	-	-
契稅附徵 Surtax On Deed Tax	-	-	-	-

資料來源：根據本處徵課會計報告表WAA416及WAA40CP1編製。

說明：1月份之以前年度查定數含上年度結轉數。

表 2-1 各項稅捐預算數、查定數與實徵數 (續13)

二、罰鍰收入

單位：新臺幣元

會計年度(月)別 Fiscal Year (Month)		預算數 (1) Budget Amount	查定數 Audited Amount		
			合計 (2)=(3)+(4) Total	本年度 (3) Current FY	以前年度 (4) Previous FY
民國104年度	FY 2015	-	-1,665,347	3,875,166	-5,540,513
民國105年度	FY 2016	10,000,000	18,268,794	14,468,567	3,800,227
民國106年度	FY 2017	10,000,000	22,754,975	19,735,327	3,019,648
民國107年度	FY 2018	10,000,000	16,971,308	13,926,133	3,045,175
民國108年度	FY 2019	10,000,000	16,518,800	12,850,684	3,668,116
民國109年度	FY 2020	10,000,000	14,643,233	11,347,427	3,295,806
民國110年度	FY 2021	10,000,000	14,509,481	11,718,438	2,791,043
民國111年度	FY 2022	10,000,000	60,531,548	9,012,421	51,519,127
民國112年度	FY 2023	10,000,000	59,363,321	9,884,060	49,479,261
民國113年度	FY 2024	10,000,000	59,941,670	9,796,310	50,145,360
1月	Jan.	820,000	49,188,158	589,255	48,598,903
2月	Feb.	820,000	671,107	485,443	185,664
3月	Mar.	820,000	1,291,421	972,489	318,932
4月	Apr.	820,000	957,128	708,266	248,862
5月	May	840,000	1,215,080	986,951	228,129
6月	June	840,000	788,348	697,707	90,641
7月	July	840,000	837,175	771,768	65,407
8月	Aug.	840,000	605,960	484,610	121,350
9月	Sep.	840,000	806,277	762,651	43,626
10月	Oct.	840,000	359,929	294,894	65,035
11月	Nov.	840,000	2,242,106	2,118,271	123,835
12月	Dec.	840,000	978,981	924,005	54,976

資料來源：根據本處徵課會計報告表WAA416及WAA40CP1編製。

說明：1月份之以前年度查定數含上年度結轉數。

2、罰鍰收入 = 財務罰鍰 + 罰金罰鍰。

Table 2-1 Budget Amount, Audited Amount and Actual Collection (Cont.13)

C. Punitive Fine Revenue

Unit : N.T.\$

實徵數 Actual Collection			退還以前 年度收入數 (8) Refund for Revenues of Privious FY	實徵淨額 (9)=(5)-(8) Net Actual Collection	實徵淨額 占預算數% (10)=(9)/(1) Net Actual Collection/ Budget Amount
合計 (5)=(6)+(7) Total	本年度 (6) Current FY	以前年度 (7) Previous FY			
12,273,462	3,523,809	8,749,653	343,260	11,930,202	--
13,978,691	7,512,711	6,465,980	767,225	13,211,466	132.11
15,614,297	8,606,245	7,008,052	724,101	14,890,196	148.90
15,271,874	6,977,629	8,294,245	488,770	14,783,104	1.48
16,592,189	6,635,615	9,956,574	474,529	16,117,660	1.61
14,449,485	6,655,878	7,793,607	304,140	14,145,345	1.41
13,680,954	6,611,372	7,069,582	206,022	13,474,932	1.35
12,970,470	4,490,655	8,479,815	1,036,795	11,933,675	1.19
11,341,320	5,516,004	5,825,316	342,346	10,998,974	1.10
12,120,311	4,687,734	7,432,577	380,861	11,739,450	1.17
1,147,254	92,902	1,054,352	45,163	1,102,091	134.40
666,740	93,053	573,687	15,763	650,977	79.39
1,217,137	257,196	959,941	11,822	1,205,315	146.99
979,048	194,793	784,255	36,729	942,319	114.92
1,304,849	599,210	705,639	17,042	1,287,807	153.31
1,097,564	505,023	592,541	53,209	1,044,355	124.33
1,012,937	536,089	476,848	74,658	938,279	111.70
973,963	377,864	596,099	23,106	950,857	113.20
847,134	393,879	453,255	42,864	804,270	95.75
831,337	441,910	389,427	24,087	807,250	96.10
1,069,841	515,943	553,898	7,690	1,062,151	126.45
972,507	679,872	292,635	28,728	943,779	112.35

表 2-1 各項稅捐預算數、查定數與實徵數(續14)

(一) 財務罰鍰

單位：新臺幣元

會計年度(月)別 Fiscal Year (Month)		預算數 (1) Budget Amount	查定數 Audited Amount		
			合計 (2)=(3)+(4) Total	本年度 (3) Current FY	以前年度 (4) Previous FY
民國104年度	FY 2015	-	-8,192,004	892,123	-9,084,127
民國105年度	FY 2016	8,000,000	11,963,152	12,052,077	-88,925
民國106年度	FY 2017	8,000,000	16,595,422	16,515,008	80,414
民國107年度	FY 2018	8,000,000	9,873,370	9,721,286	152,084
民國108年度	FY 2019	8,000,000	8,951,938	8,874,971	76,967
民國109年度	FY 2020	8,000,000	7,263,702	7,193,089	70,613
民國110年度	FY 2021	8,000,000	7,404,025	7,378,618	25,407
民國111年度	FY 2022	8,000,000	54,038,508	6,362,665	47,675,843
民國112年度	FY 2023	8,000,000	55,184,420	7,484,993	47,699,427
民國113年度	FY 2024	8,000,000	55,647,204	7,605,819	48,041,385
1月	Jan.	660,000	48,811,899	590,879	48,221,020
2月	Feb.	660,000	467,734	498,623	-30,889
3月	Mar.	660,000	949,099	943,933	5,166
4月	Apr.	660,000	696,676	702,412	-5,736
5月	May	672,000	599,815	625,456	-25,641
6月	June	672,000	309,465	382,962	-73,497
7月	July	672,000	457,161	493,615	-36,454
8月	Aug.	672,000	350,123	348,871	1,252
9月	Sep.	672,000	611,721	611,340	381
10月	Oct.	672,000	88,720	86,300	2,420
11月	Nov.	672,000	1,817,554	1,817,066	488
12月	Dec.	656,000	487,237	504,362	-17,125

資料來源：根據本處徵課會計報告表WAA416及WAA40CP1編製。

說明：1月份之以前年度查定數含上年度結轉數。

Table 2-1 Budget Amount, Audited Amount and Actual Collection (Cont.14)

1. Financial Penalty

Unit : N.T.\$

實徵數 Actual Collection			退還以前 年度收入數 (8) Refund for Revenues of Prvious FY	實徵淨額 (9)=(5)-(8) Net Actual Collection	實徵淨額 占預算數% (10)=(9)/(1) Net Actual Collection/ Budget Amount
合計 (5)=(6)+(7) Total	本年度 (6) Current FY	以前年度 (7) Previous FY			
5,746,805	540,766	5,206,039	183,770	5,563,035	-
7,673,049	5,096,221	2,576,828	17,116	7,655,933	-
9,298,282	5,385,455	3,912,827	57,367	9,240,915	-
8,173,936	2,772,782	5,401,154	123,934	8,050,002	1.01
9,025,327	2,659,902	6,365,425	25,441	8,999,886	1.12
7,078,954	2,510,540	4,568,414	66,899	7,012,055	0.88
6,575,498	2,271,552	4,303,946	32,182	6,543,316	0.82
6,320,968	1,840,899	4,480,069	14,913	6,306,055	0.79
7,005,710	3,116,690	3,889,020	23,720	6,981,990	0.87
7,669,136	2,497,243	5,171,893	42,212	7,626,924	0.95
614,286	94,526	519,760	1,477	612,809	0.93
463,367	106,233	357,134	6,645	456,722	0.69
874,815	228,640	646,175	-	874,815	1.33
718,596	188,939	529,657	-	718,596	1.09
689,584	237,715	451,869	1,123	688,461	1.02
618,681	190,278	428,403	2,246	616,435	0.92
632,923	257,936	374,987	8,700	624,223	0.93
718,126	242,125	476,001	6,079	712,047	1.06
652,578	242,568	410,010	75	652,503	0.97
560,128	233,316	326,812	-	560,128	0.83
645,289	214,738	430,551	1,043	644,246	0.96
480,763	260,229	220,534	14,824	465,939	0.71

表 2-1 各項稅捐預算數、查定數與實徵數 (續15完)

(二) 罰金罰鍰

單位：新臺幣元

會計年度(月)別 Fiscal Year (Month)		預算數 (1) Budget Amount	查定數 Audited Amount		
			合計 (2)=(3)+(4) Total	本年度 (3) Current FY	以前年度 (4) Previous FY
民國104年度	FY 2015	-	6,526,657	2,983,043	3,543,614
民國105年度	FY 2016	2,000,000	6,305,642	2,416,490	3,889,152
民國106年度	FY 2017	2,000,000	6,159,553	3,220,319	2,939,234
民國107年度	FY 2018	2,000,000	7,097,938	4,204,847	2,893,091
民國108年度	FY 2019	2,000,000	7,566,862	3,975,713	3,591,149
民國109年度	FY 2020	2,000,000	7,379,531	4,154,338	3,225,193
民國110年度	FY 2021	2,000,000	7,105,456	4,339,820	2,765,636
民國111年度	FY 2022	2,000,000	6,493,040	2,649,756	3,843,284
民國112年度	FY 2023	2,000,000	4,178,901	2,399,067	1,779,834
民國113年度	FY 2024	2,000,000	4,294,466	2,190,491	2,103,975
1月	Jan.	160,000	376,259	-1,624	377,883
2月	Feb.	160,000	203,373	-13,180	216,553
3月	Mar.	160,000	342,322	28,556	313,766
4月	Apr.	160,000	260,452	5,854	254,598
5月	May	168,000	615,265	361,495	253,770
6月	June	168,000	478,883	314,745	164,138
7月	July	168,000	380,014	278,153	101,861
8月	Aug.	168,000	255,837	135,739	120,098
9月	Sep.	168,000	194,556	151,311	43,245
10月	Oct.	168,000	271,209	208,594	62,615
11月	Nov.	168,000	424,552	301,205	123,347
12月	Dec.	184,000	491,744	419,643	72,101

資料來源：根據本處徵課會計報告表WAA416及WAA40CP1編製。

說明：1月份之以前年度查定數含上年度結轉數。

Table 2-1 Budget Amount, Audited Amount and Actual Collection (Cont.15 End)

2. Belated Surcharge

實徵數 Actual Collection			Unit : N.T.\$			
合計 (5)=(6)+(7) Total	本年度 (6) Current FY	以前年度 (7) Previous FY	退還以前 年度收入數 (8) Refund for Revenues of Privious FY	實徵淨額 (9)=(5)-(8) Net Actual Collection	實徵淨額 占預算數% (10)=(9)/(1) Net Actual Collection/ Budget Amount	
6,526,657	2,983,043	3,543,614	159,490	6,367,167	-	
6,305,642	2,416,490	3,889,152	750,109	5,555,533	-	
6,316,015	3,220,790	3,095,225	666,734	5,649,281	-	
7,097,938	4,204,847	2,893,091	364,836	6,733,102	3.37	
7,566,862	3,975,713	3,591,149	449,088	7,117,774	3.56	
7,370,531	4,145,338	3,225,193	237,241	7,133,290	3.57	
7,105,456	4,339,820	2,765,636	173,840	6,931,616	3.47	
6,649,502	2,649,756	3,999,746	1,021,882	5,627,620	2.81	
4,335,610	2,399,314	1,936,296	318,626	4,016,984	2.01	
4,451,175	2,190,491	2,260,684	338,649	4,112,526	2.06	
532,968	-1,624	534,592	43,686	489,282	3.06	
203,373	-13,180	216,553	9,118	194,255	1.21	
342,322	28,556	313,766	11,822	330,500	2.07	
260,452	5,854	254,598	36,729	223,723	1.40	
615,265	361,495	253,770	15,919	599,346	3.57	
478,883	314,745	164,138	50,963	427,920	2.55	
380,014	278,153	101,861	65,958	314,056	1.87	
255,837	135,739	120,098	17,027	238,810	1.42	
194,556	151,311	43,245	42,789	151,767	0.90	
271,209	208,594	62,615	24,087	247,122	1.47	
424,552	301,205	123,347	6,647	417,905	2.49	
491,744	419,643	72,101	13,904	477,840	2.60	

表 2-2 各項稅捐實徵淨額與結構比

單位：新臺幣元

稅目別 Item of Tax	104年度 FY 2015		105年度 FY 2016	
	實徵淨額 Net Actual Collection	結構比 Structure Ratio %	實徵淨額 Net Actual Collection	結構比 Structure Ratio %
總計 Grand Total	1,552,287,973	100.00	1,465,554,813	100.00
稅捐收入 Collections of Taxes and Surtaxes	1,540,357,771	99.23	1,452,343,347	99.10
地價稅 Land Vaule Tax	214,909,150	13.84	254,462,186	17.36
土地增值稅 Land Value Increment Tax	450,453,574	29.02	305,484,397	20.84
房屋稅 House Tax	266,203,051	17.15	278,461,361	19.00
使用牌照稅 Vehicle License Tax	520,351,479	33.52	533,926,904	36.43
契稅 Deed Tax	40,568,007	2.61	32,754,043	2.23
印花稅 Stamp Tax	37,162,270	2.39	34,324,981	2.34
娛樂稅 Amusement Tax	10,710,240	0.69	10,917,475	0.74
特別稅 Special Tax Levies	-	-	2,012,000	0.14
臨時稅 Provisional Tax Levies	-	-	-	-
教育捐 Education Surtax	-	-	-	-
工程受益費 Construction Benefit Fee	-	-	-	-
罰鍰收入 Punitive Fine Revenue	11,930,202	0.77	13,211,466	0.90
財務罰鍰 Financial Penalty	5,563,035	0.36	7,655,933	0.52
罰金罰鍰 Belated Surcharge	6,367,167	0.41	5,555,533	0.38

資料來源：根據本處會計室報表WAA40CP1。

說明：因尾數四捨五入關係，統計表細項合計與總數略有差異。

Table 2-2 Net Actual Collection and Structure Ratio in Recent Years

Unit : N.T.\$

106年度 FY 2017		107年度 FY 2018		108年度 FY 2019	
實徵淨額 Net Actual Collection	結構比 Structure Ratio %	實徵淨額 Net Actual Collection	結構比 Structure Ratio %	實徵淨額 Net Actual Collection	結構比 Structure Ratio %
1,482,263,657	100.00	1,641,152,905	100.00	1,618,533,374	100.00
1,467,373,461	99.00	1,626,369,801	99.10	1,602,415,714	99.00
255,977,382	17.27	260,498,498	15.87	264,039,182	16.31
283,325,662	19.11	405,049,312	24.68	358,843,863	22.17
268,828,940	18.14	285,098,846	17.37	295,350,212	18.25
553,371,203	37.33	558,412,812	34.03	571,204,115	35.29
34,477,849	2.33	43,717,490	2.66	32,166,469	1.99
42,200,073	2.85	39,029,160	2.38	38,926,085	2.41
10,467,072	0.71	10,448,043	0.64	11,311,968	0.70
18,725,280	1.26	24,115,640	1.47	30,573,820	1.89
-	-	-	-	-	-
-	-	-	-	-	-
-	-	-	-	-	-
14,890,196	1.00	14,783,104	0.90	16,117,660	1.00
9,240,915	0.62	8,050,002	0.49	8,999,886	0.56
5,649,281	0.38	6,733,102	0.41	7,117,774	0.44

表 2-2 各項稅捐實徵淨額與結構比 (續1完)

單位：新臺幣元

稅目別 Item of Tax	109年度 FY 2020		110年度 FY 2021	
	實徵淨額 Net Actual Collection	結構比 Structure Ratio %	實徵淨額 Net Actual Collection	結構比 Structure Ratio %
總計 Grand Total	1,664,581,943	100.00	1,631,172,956	100.00
稅捐收入 Collections of Taxes and Surtaxes	1,650,436,598	99.15	1,617,698,024	99.17
地價稅 Land Vaule Tax	270,979,090	16.28	269,434,015	16.52
土地增值稅 Land Value Increment Tax	383,380,369	23.03	344,614,191	21.13
房屋稅 House Tax	297,520,873	17.87	304,386,828	18.66
使用牌照稅 Vehicle License Tax	575,948,901	34.60	585,731,124	35.91
契稅 Deed Tax	53,889,605	3.24	49,269,309	3.02
印花稅 Stamp Tax	39,938,398	2.40	39,224,028	2.40
娛樂稅 Amusement Tax	10,882,442	0.65	6,639,249	0.41
特別稅 Special Tax Levies	17,896,920	1.08	18,399,280	1.13
臨時稅 Provisional Tax Levies	-	-	-	-
教育捐 Education Surtax	-	-	-	-
工程受益費 Construction Benefit Fee	-	-	-	-
罰鍰收入 Punitive Fine Revenue	14,145,345	0.85	13,474,932	0.83
財務罰鍰 Financial Penalty	7,012,055	0.42	6,543,316	0.40
罰金罰鍰 Belated Surcharge	7,133,290	0.43	6,931,616	0.42

資料來源：根據本處會計室報表WAA40CP1。

說明：因尾數四捨五入關係，統計表細項合計與總數略有差異。

Table 2-2 Net Actual Collection and Structure Ratio in Recent Years (Cont.1 End)

Unit : N.T.\$

111年度 FY2022		112年度 FY2023		113年度 FY2024	
實徵淨額 Net Actual Collection	結構比 Structure Ratio %	實徵淨額 Net Actual Collection	結構比 Structure Ratio %	實徵淨額 Net Actual Collection	結構比 Structure Ratio %
1,651,030,568	100.00	1,612,621,728	100.00	1,658,474,816	100.00
1,639,096,893	99.28	1,601,622,754	99.32	1,646,735,366	99.29
284,764,904	17.25	289,243,969	17.94	283,610,438	17.10
303,047,476	18.36	253,629,500	15.73	301,238,118	18.16
331,330,121	20.07	326,529,729	20.25	321,253,937	19.37
595,929,548	36.09	599,340,427	37.17	599,117,935	36.12
53,181,499	3.22	61,116,782	3.79	52,068,834	3.14
43,778,937	2.65	44,008,747	2.73	64,305,462	3.88
9,968,268	0.60	11,001,100	0.68	10,110,807	0.61
17,096,140	1.04	16,752,500	1.04	15,029,835	0.91
-	-	-	-	-	-
-	-	-	-	-	-
-	-	-	-	-	-
11,933,675	0.72	10,998,974	0.68	11,739,450	0.71
6,306,055	0.38	6,981,990	0.43	7,626,924	0.46
5,627,620	0.34	4,016,984	0.25	4,112,526	0.25

表 2-3 各項稅捐繳付公庫數

總計

單位：新臺幣元

會計年度及稅目別 Fiscal Year & Item of Tax	實徵淨額 Net Actual Collection	繳付公庫數		
		合計 Total	國庫 The National Treasury	中央統籌分配專戶 Distribution of Central Gov't
民國104年度 FY 2015	1,486,941,812	1,486,941,812	-	84,821,890
民國105年度 FY 2016	1,552,287,973	1,552,287,973	-	90,090,706
民國106年度 FY 2017	1,465,554,813	1,465,554,813	-	61,096,870
民國107年度 FY 2018	1,482,253,657	1,482,253,657	-	56,665,121
民國108年度 FY 2019	1,641,152,905	1,641,152,905	-	81,009,851
民國109年度 FY 2020	1,618,533,374	1,618,533,374	-	71,768,754
民國110年度 FY 2021	1,664,581,943	1,664,581,943	-	76,676,054
民國 111年度 FY 2022	1,631,172,956	1,631,172,956	-	68,922,819
民國 112年度 FY 2023	1,651,030,568	1,651,030,568	-	60,609,490
民國 113年度 FY 2024	1,658,474,816	1,658,474,816	-	60,247,624
稅捐收入 Collections of Taxes and Surtaxes	1,646,735,366	1,646,735,366	-	60,247,624
地價稅 Land Vaule Tax	283,610,438	283,610,438	-	-
土地增值稅 Land Value Increment Tax	301,238,118	301,238,118	-	60,247,624
房屋稅 House Tax	321,253,937	321,253,937	-	-
使用牌照稅 Vehicle License Tax	599,117,935	599,117,935	-	-
契稅 Deed Tax	52,068,834	52,068,834	-	-
印花稅 Stamp Tax	64,305,462	64,305,462	-	-
娛樂稅 Amusement Tax	10,110,807	10,110,807	-	-
特別稅 Special Tax Levies	15,029,835	15,029,835	-	-
臨時稅 Provisional Tax Levies	-	-	-	-
教育捐 Education Surtax	-	-	-	-
工程受益費 Construction Benefit Fee	-	-	-	-
罰鍰收入 Punitive Fine Revenue	11,739,450	11,739,450	-	-
財務罰鍰 Financial Penalty	7,626,924	7,626,924	-	-
罰金罰鍰 Belated Surcharge	4,112,526	4,112,526	-	-

資料來源：根據本處會計室徵課會計報告表WAA40CPI編製，107年度以前表報代號為WAA402P。

說明：總計=本年度+以前年度-收回以前年度繳付數。

Table 2-3 Taxation Forwarded to Treasury

Grand Total

Pay to Treasury							Unit : N.T.\$
重建基金庫	直轄市庫	市庫	縣庫	縣統籌分配專戶	鄉鎮庫	未繳付公庫數	
Reconstruction Fund	Municipality Treasury	City Treasury	County Treasury	Account Distributed by County	Township Treasuries	Unforwarded to Treasury	
-	-	-	1,095,630,690	99,982,430	206,506,802	-	
-	-	-	1,143,743,590	104,335,973	214,117,704	-	
-	-	-	1,066,478,716	113,135,623	224,843,604	-	
-	-	-	1,091,357,771	111,856,932	222,373,833	-	
-	-	-	1,204,669,210	117,863,058	237,610,786	-	
-	-	-	1,194,056,526	118,311,288	234,396,806	-	
-	-	-	1,209,131,660	124,478,062	254,296,167	-	
-	-	-	1,188,992,422	124,618,168	248,639,547	-	
-	-	-	1,186,090,750	133,855,318	270,475,010	-	
-	-	-	1,201,489,970	131,386,641	265,350,581	-	
-	-	-	1,189,750,520	131,386,641	265,350,581	-	
-	-	-	141,805,219	56,722,087	85,083,132	-	
-	-	-	240,990,494	-	-	-	
-	-	-	128,501,575	64,250,787	128,501,575	-	
-	-	-	599,117,935	-	-	-	
-	-	-	-	10,413,767	41,655,067	-	
-	-	-	64,305,462	-	-	-	
-	-	-	-	-	10,110,807	-	
-	-	-	15,029,835	-	-	-	
-	-	-	-	-	-	-	
-	-	-	-	-	-	-	
-	-	-	-	-	-	-	
-	-	-	11,739,450	-	-	-	
-	-	-	7,626,924	-	-	-	
-	-	-	4,112,526	-	-	-	

表 2-3 各項稅捐繳付公庫數 (續1)

一、本年度

單位：新臺幣元

會計年度及稅目別 Fiscal Year & Item of Tax	實徵數 Actual Collection	繳付公庫數		
		合計 Total	國庫 The National Treasury	中央統籌分配專戶 Distribution of Central Gov't
民國104年度 FY 2015	1,510,803,151	1,510,803,151	-	89,632,839
民國105年度 FY 2016	1,421,361,445	1,421,361,445	-	60,931,087
民國106年度 FY 2017	1,443,778,721	1,443,778,721	-	56,145,823
民國107年度 FY 2018	1,599,063,898	1,599,063,898	-	80,243,393
民國108年度 FY 2019	1,571,104,202	1,571,104,202	-	71,409,860
民國109年度 FY 2020	1,626,453,381	1,626,453,381	-	76,731,844
民國110年度 FY 2021	1,583,048,593	1,583,048,593	-	67,988,569
民國 111年度 FY 2022	1,594,941,115	1,594,941,115	-	60,364,824
民國 112年度 FY 2023	1,570,106,186	1,570,106,186	-	49,934,341
民國 113年度 FY 2024	1,613,351,719	1,613,351,719	-	59,827,739
稅捐收入 Collections of Taxes and Surtaxes	1,608,663,985	1,608,663,985	-	59,827,739
地價稅 Land Vaule Tax	278,741,627	278,741,627	-	-
土地增值稅 Land Value Increment Tax	299,138,693	299,138,693	-	59,827,739
房屋稅 House Tax	317,054,275	317,054,275	-	-
使用牌照稅 Vehicle License Tax	579,339,180	579,339,180	-	-
契稅 Deed Tax	49,994,617	49,994,617	-	-
印花稅 Stamp Tax	59,386,639	59,386,639	-	-
娛樂稅 Amusement Tax	9,979,119	9,979,119	-	-
特別稅 Special Tax Levies	15,029,835	15,029,835	-	-
臨時稅 Provisional Tax Levies	-	-	-	-
教育捐 Education Surtax	-	-	-	-
工程受益費 Construction Benefit Fee	-	-	-	-
罰鍰收入 Punitive Fine Revenue	4,687,734	4,687,734	-	-
財務罰鍰 Financial Penalty	2,497,243	2,497,243	-	-
罰金罰鍰 Belated Surcharge	2,190,491	2,190,491	-	-

資料來源：根據本處會計室徵課會計報告表WAA40CPI編製，107年度以前表報代號為WAA402P。

Table 2-3 Taxation Forwarded to Treasury (Cont.1)

A. Current Fiscal Year

Pay to Treasury							Unit : N.T.S
重建基金庫	直轄市庫	市庫	縣庫	縣統籌分配專戶	鄉鎮庫	未繳付公庫數	
Reconstruction Fund	Municipality Treasury	City Treasury	County Treasury	Account Distributed by County	Township Treasuries	Unforwarded to Treasury	
-	-	-	1,111,612,613	101,302,212	208,255,487	-	
-	-	-	1,035,691,199	108,533,028	216,206,131	-	
-	-	-	1,057,861,606	110,386,686	219,384,606	-	
-	-	-	1,169,668,805	115,738,859	233,412,841	-	
-	-	-	1,154,151,883	115,849,721	229,692,738	-	
-	-	-	1,177,164,329	122,346,716	250,210,492	-	
-	-	-	1,152,718,482	120,916,939	241,424,603	-	
-	-	-	1,146,446,103	128,208,690	259,921,498	-	
-	-	-	1,116,142,974	132,250,311	271,778,560	-	
-	-	-	1,163,946,866	129,158,103	260,419,011	-	
-	-	-	1,159,259,132	129,158,103	260,419,011	-	
-	-	-	139,370,814	55,748,325	83,622,488	-	
-	-	-	239,310,954	-	-	-	
-	-	-	126,821,710	63,410,855	126,821,710	-	
-	-	-	579,339,180	-	-	-	
-	-	-	-	9,998,923	39,995,694	-	
-	-	-	59,386,639	-	-	-	
-	-	-	-	-	9,979,119	-	
-	-	-	15,029,835	-	-	-	
-	-	-	-	-	-	-	
-	-	-	-	-	-	-	
-	-	-	-	-	-	-	
-	-	-	4,687,734	-	-	-	
-	-	-	2,497,243	-	-	-	
-	-	-	2,190,491	-	-	-	

表 2-3 各項稅捐繳付公庫數 (續2)

二、以前年度

單位：新臺幣元

會計年度及稅目別 Fiscal Year & Item of Tax	實徵數 Actual Collection	繳付公庫數		
		合計 Total	國庫 The National Treasury	中央統籌分配專戶 Distribution of Central Gov't
民國104年度 FY 2015	44,381,970	50,141,436	-	618,028
民國105年度 FY 2016	48,053,368	44,381,970	-	561,572
民國106年度 FY 2017	46,299,752	48,053,368	-	772,192
民國107年度 FY 2018	45,530,982	46,299,752	-	980,126
民國108年度 FY 2019	50,349,124	45,530,982	-	605,159
民國109年度 FY 2020	43,185,509	50,349,124	-	364,808
民國110年度 FY 2021	50,831,701	43,185,509	-	1,167,749
民國 111年度 FY 2022	65,478,639	50,831,701	-	681,648
民國 112年度 FY 2023	45,104,275	65,478,639	-	872,897
民國 113年度 FY 2024	52,554,879	52,554,879	-	546,410
稅捐收入 Collections of Taxes and Surtaxes	45,122,302	45,122,302	-	546,410
地價稅 Land Vaule Tax	9,683,046	9,683,046	-	-
土地增值稅 Land Value Increment Tax	2,732,050	2,732,050	-	546,410
房屋稅 House Tax	4,357,679	4,357,679	-	-
使用牌照稅 Vehicle License Tax	20,997,075	20,997,075	-	-
契稅 Deed Tax	2,268,979	2,268,979	-	-
印花稅 Stamp Tax	4,951,587	4,951,587	-	-
娛樂稅 Amusement Tax	131,886	131,886	-	-
特別稅 Special Tax Levies	-	-	-	-
臨時稅 Provisional Tax Levies	-	-	-	-
教育捐 Education Surtax	-	-	-	-
工程受益費 Construction Benefit Fee	-	-	-	-
罰鍰收入 Punitive Fine Revenue	7,432,577	7,432,577	-	-
財務罰鍰 Financial Penalty	5,171,893	5,171,893	-	-
罰金罰鍰 Belated Surcharge	2,260,684	2,260,684	-	-

資料來源：根據本處會計室徵課會計報告表WAA40CPI編製，107年度以前表報代號為WAA402P。

Table 2-3 Taxation Forwarded to Treasury (Cont.2)

B. Previous Fiscal Year

Pay to Treasury							Unit : N.T.S
重建基金庫	直轄市庫	市庫	縣庫	縣統籌分配專戶	鄉鎮庫	未繳付公庫數	
Reconstruction Fund	Municipality Treasury	City Treasury	County Treasury	Account Distributed by County	Township Treasuries	Unforwarded to Treasury	
-	-	-	34,235,912	3,272,278	6,255,752	-	
-	-	-	33,970,342	4,680,056	8,841,398	-	
-	-	-	38,107,114	2,441,827	4,978,619	-	
-	-	-	38,057,383	2,172,253	4,321,220	-	
-	-	-	42,230,609	2,577,857	4,935,499	-	
-	-	-	36,069,304	2,331,693	4,419,704	-	
-	-	-	38,253,181	3,833,828	7,576,943	-	
-	-	-	45,224,921	6,775,489	12,796,581	-	
-	-	-	34,970,642	3,323,630	5,937,106	-	
-	-	-	42,151,474	3,261,940	6,595,055	-	
-	-	-	34,718,897	3,261,940	6,595,055	-	
-	-	-	4,841,523	1,936,609	2,904,914	-	
-	-	-	2,185,640	-	-	-	
-	-	-	1,743,072	871,535	1,743,072	-	
-	-	-	20,997,075	-	-	-	
-	-	-	-	453,796	1,815,183	-	
-	-	-	4,951,587	-	-	-	
-	-	-	-	-	131,886	-	
-	-	-	-	-	-	-	
-	-	-	-	-	-	-	
-	-	-	-	-	-	-	
-	-	-	-	-	-	-	
-	-	-	7,432,577	-	-	-	
-	-	-	5,171,893	-	-	-	
-	-	-	2,260,684	-	-	-	

表 2-3 各項稅捐繳付公庫數 (續3完)

三、收回以前年度繳付數

單位：新臺幣元

會計年度及稅目別 Fiscal Year & Item of Tax	退還以前年度 收入數 Refund for Revenues of Previous FY	繳付公庫數		
		合計 Total	國庫 The National Treasury	中央統籌分配專戶 Distribution of Central Gov't
民國104年度 FY 2015	2,897,148	2,245,414	-	160,161
民國105年度 FY 2016	3,860,000	2,897,148	-	395,789
民國106年度 FY 2017	7,824,816	3,860,000	-	252,894
民國107年度 FY 2018	3,441,975	7,824,816	-	213,668
民國108年度 FY 2019	2,919,952	3,441,975	-	246,265
民國109年度 FY 2020	5,056,947	2,919,952	-	420,598
民國110年度 FY 2021	2,707,338	5,056,947	-	233,499
民國 111年度 FY 2022	9,389,186	2,707,338	-	436,982
民國 112年度 FY 2023	2,588,733	9,389,186	-	81,343
民國 113年度 FY 2024	7,431,782	7,431,782	-	126,525
稅捐收入 Collections of Taxes and Surtaxes	7,050,921	7,050,921	-	126,525
地價稅 Land Vaule Tax	4,814,235	4,814,235	-	-
土地增值稅 Land Value Increment Tax	632,625	632,625	-	126,525
房屋稅 House Tax	158,017	158,017	-	-
使用牌照稅 Vehicle License Tax	1,218,320	1,218,320	-	-
契稅 Deed Tax	194,762	194,762	-	-
印花稅 Stamp Tax	32,764	32,764	-	-
娛樂稅 Amusement Tax	198	198	-	-
特別稅 Special Tax Levies	-	-	-	-
臨時稅 Provisional Tax Levies	-	-	-	-
教育捐 Education Surtax	-	-	-	-
工程受益費 Construction Benefit Fee	-	-	-	-
罰鍰收入 Punitive Fine Revenue	380,861	380,861	-	-
財務罰鍰 Financial Penalty	42,212	42,212	-	-
罰金罰鍰 Belated Surcharge	338,649	338,649	-	-

資料來源：根據本處會計室徵課會計報告表WAA40CP1編製，107年度以前表報代號為WAA402P。

Table 2-3 Taxation Forwarded to Treasury (Cont.3 End)

C. Tax Refund for Previous Years

Unit : N.T.\$

Pay to Treasury					
重建基金庫	直轄市庫	市庫	縣庫	縣統籌分配專戶	鄉鎮庫
Reconstruction Fund	Municipality Treasury	City Treasury	County Treasury	Account Distributed by County	Township Treasuries
-	-	-	2,104,935	238,517	393,535
-	-	-	3,182,825	77,461	203,925
-	-	-	4,610,949	971,581	1,989,392
-	-	-	3,056,978	48,054	123,275
-	-	-	2,325,966	116,290	231,431
-	-	-	4,101,973	200,347	334,029
-	-	-	1,979,241	132,599	361,999
-	-	-	5,580,274	1,128,861	2,243,069
-	-	-	1,875,468	195,743	436,179
-	-	-	4,608,370	1,033,402	1,663,485
-	-	-	4,227,509	1,033,402	1,663,485
-	-	-	2,407,118	962,847	1,444,270
-	-	-	506,100	-	-
-	-	-	63,207	31,603	63,207
-	-	-	1,218,320	-	-
-	-	-	-	38,952	155,810
-	-	-	32,764	-	-
-	-	-	-	-	198
-	-	-	-	-	-
-	-	-	-	-	-
-	-	-	-	-	-
-	-	-	380,861	-	-
-	-	-	42,212	-	-
-	-	-	338,649	-	-

參、稅源及其他

III. Tax Sources

表 3-1 地價稅稅源

一、稅地種類分析

單位：戶、筆、公頃、新臺幣千元

會計年度及地種別 Fiscal Year & Classification	都市土地及非都市土地				
	戶數 No. of Landowners			課稅面積	
	合計 Total	公有 Public	私有 Private	合計 Total	公有 Public
民國 104年度 FY 2015	63,369	100	63,269	2,879	520
民國 105年度 FY 2016	65,317	97	65,220	2,930	522
民國 106年度 FY 2017	66,151	98	66,053	3,035	557
民國 107年度 FY 2018	67,235	122	67,113	3,096	581
民國 108年度 FY 2019	67,837	126	67,711	3,168	619
民國 109年度 FY 2020	68,749	112	68,637	3,207	619
民國 110年度 FY 2021	69,887	129	69,758	3,252	617
民國 111年度 FY 2022	71,103	136	70,967	3,333	638
民國 112年度 FY 2023	72,180	138	72,042	3,395	645
民國 113年度 FY 2024	73,322	132	73,190	3,424	643
一般土地 Regular Land	60,697	130	60,567	3,006	641
第一級 Level 1	54,576	130	54,446	2,040	641
第二級 Level 2	5,545	-	5,545	529	-
第三級 Level 3	331	-	331	90	-
第四級 Level 4	93	-	93	55	-
第五級 Level 5	49	-	49	43	-
第六級 Level 6	103	-	103	249	-
自用住宅用地 Self-use Residence Land	12,347	-	12,347	304	-
工礦業等用地 Specific Business Land	25	-	25	78	-
公共設施保留地 Land Reserved for Public Facilities	253	2	251	35	2
加徵空地稅用地 Vacant Site	-	-	-	-	-
免稅用地 Exempt Land	2,266	-	-	-	-
小額免稅 Small Amount Exempt Land	42,528	-	-	54	-

資料來源：根據本處土地稅科20903-02-01-2編製，104年度以前表號為2613-02-01-2。

說明：1. 本表各年度合計數字均為應稅地資料，不包括免稅用地資料。

2. 公有土地按其申報地價數額千分之十之基本稅率徵收，與私有一般土地第一級稅率相同，故列計於第一級。

3. 因尾數四捨五入關係，統計表細項合計與總數略有差異。

Table 3-1 Sources of Land Value Tax

A. Analysis for the Kinds of Land

Unit : Unit; Plot; Hectare; NT\$1,000

Urban Land and Non-Urban Land						
Area	課稅地價 Taxed Land Value			地價稅額 Land Value Tax		
私有 Private	合計 Total	公有 Public	私有 Private	合計 Total	公有 Public	私有 Private
2,359	16,312,762	1,434,669	14,878,093	211,098	14,222	196,876
2,408	19,092,852	1,715,521	17,377,331	247,528	17,044	230,484
2,478	19,371,142	1,788,775	17,582,367	251,513	17,780	233,733
2,515	19,946,392	1,899,753	18,046,639	259,639	18,875	240,764
2,549	20,088,696	1,959,059	18,129,638	261,924	19,454	242,470
2,589	20,789,733	1,980,362	18,809,371	273,174	19,676	253,497
2,635	20,821,048	1,951,162	18,869,885	271,280	19,384	251,895
2,695	21,702,446	2,033,836	19,668,610	283,239	20,228	263,011
2,750	21,821,733	2,039,447	19,782,286	283,685	20,297	263,387
2,781	22,542,522	1,974,734	20,567,788	290,002	19,644	270,358
2,366	17,146,825	1,948,837	15,197,989	273,826	19,488	254,338
1,399	8,056,344	1,948,837	6,107,507	80,538	19,488	61,050
529	5,059,274	-	5,059,274	63,524	-	63,524
90	1,131,502	-	1,131,502	18,837	-	18,837
55	541,025	-	541,025	11,658	-	11,658
43	393,650	-	393,650	10,485	-	10,485
249	1,965,030	-	1,965,030	88,785	-	88,785
304	4,489,645	-	4,489,645	8,968	-	8,968
78	443,093	-	443,093	4,431	-	4,431
33	462,959	25,897	437,062	2,777	155	2,621
-	-	-	-	-	-	-
-	-	-	-	-	-	-
-	110,832	-	-	427	-	-

表 3-1 地價稅稅源 (續1完)

二、減免稅地概況

單位：筆、公頃、新臺幣千元

會計年度及地種別 Fiscal Year & Classification	都市土地及非都市土地			
	筆數 Plots			面積
	合計 Total	公有 Public	私有 Private	合計 Total
民國 104年度 FY 2015	95,361	67,958	27,403	8,355
民國 105年度 FY 2016	96,586	68,661	27,925	8,380
民國 106年度 FY 2017	97,417	69,337	28,080	8,404
民國 107年度 FY 2018	97,913	69,731	28,182	8,427
民國 108年度 FY 2019	98,511	70,204	28,307	8,651
民國 109年度 FY 2020	99,840	70,313	29,527	9,432
民國 110年度 FY 2021	100,455	71,366	29,089	9,524
民國 111年度 FY 2022	102,013	71,880	30,133	9,627
民國 112年度 FY 2023	102,780	72,390	30,390	9,779
民國 113年度 FY 2024	104,775	70,612	34,163	9,992
騎樓地全免 Exemption for Hallway Land	8	-	8	0
騎樓地減免 Reduction for Hallway Land	323	1	322	0
巷道用地全免 Exemption for Alley Land	47,139	28,908	18,231	1,931
巷道用地減免 Reduction for Alley Land	-	-	-	-
一般用地全免 Exemption for Regular Land	46,777	40,448	6,329	8,019
一般用地減免 Reduction for Regular Land	10,528	1,255	9,273	41

資料來源：根據本處土地稅科20903-02-01-2編製，104年度以前表號為2613-02-01-2。

說明：因尾數四捨五入關係，統計表細項合計與總數略有差異。

Table 3-1 Sources of Land Value Tax (Cont.1 End)
 B. Broadview for the Reduction or Exemption of Land

Unit : Plot; Hectare; NT\$1,000

Urban Land and Non-Urban Land					
Area		地價 Land Value			
公有 Public	私有 Private	合計 Total	公有 Public	私有 Private	
7,989	365	23,216,131	21,472,643		1,743,488
8,014	366	26,960,898	24,948,413		2,012,485
8,040	364	26,952,241	24,946,838		2,005,403
8,064	363	27,323,964	25,209,887		2,114,077
8,294	357	27,553,065	25,458,023		2,095,042
9,057	374	28,102,534	25,868,107		2,234,427
9,165	359	28,380,145	26,235,984		2,144,162
9,256	371	29,011,066	26,728,119		2,282,947
9,410	369	29,036,897	26,783,358		2,253,539
8,849	1,144	29,652,847	25,671,755		3,981,093
-	0	131	-		131
0	0	16,352	170		16,182
1,689	242	9,186,044	8,253,227		932,817
-	-	-	-		-
7,149	870	19,917,180	17,277,445		2,639,735
11	31	533,140	140,913		392,228

表 3-2 土地增值稅稅源

一、按稅率別分

單位：筆；公頃；新臺幣千元

會計年度及稅率別 Fiscal Year & Tax Rate		筆數 Plots	面積 Area	移轉現值 總額 Present Value of Transfer	按物價指數調整 後原地價總額 Original Declared Value After Adjustment	改良土地 費用 Land Improvement Cost	土地漲價 總數額 Gross Amount of Land Value Increment
民國104年度	FY 2015	11,817	1,218	9,943,485	6,339,654	27,088	3,762,108
民國105年度	FY 2016	8,174	821	6,903,446	4,138,647	7,070	2,829,367
民國106年度	FY 2017	8,549	905	7,769,061	4,507,125	19,866	3,309,091
民國107年度	FY 2018	9,470	906	8,490,707	4,771,386	5,267	3,781,273
民國108年度	FY 2019	8,639	857	8,271,192	4,916,820	13,184	3,432,563
民國109年度	FY 2020	10,046	943	9,390,428	5,613,353	13,107	3,835,751
民國110年度	FY 2021	12,182	970	9,459,116	5,718,860	53,575	3,777,037
民國111年度	FY 2022	10,738	988	9,661,423	5,838,134	56,060	3,910,708
民國112年度	FY 2023	11,020	895	8,190,340	5,444,438	33,933	2,836,242
民國113年度	FY 2024	9,904	1,091	8,547,573	5,656,801	69,406	2,996,430
應稅地 Total of Taxable Land		3,885	131	3,411,550	1,984,409	56,558	1,370,584
自用住宅用地 Self-use Residence Land		254	4	320,158	135,821	-	184,337
一般用地 Regular Land		3,631	127	3,091,392	1,848,587	56,558	1,186,247
稅率20% 20% Tax Rate		2,579	98	2,134,831	1,711,445	13,954	409,432
稅率30% 30% Tax Rate		245	7	178,335	71,508	-	106,827
稅率40% 40% Tax Rate		799	22	778,226	65,634	42,604	669,988
其他 Other		8	-	-	-	-	-
免稅地 Total of Exempt Land		6,019	960	5,136,023	3,672,392	12,848	1,625,846
公有土地 Public Land		61	1	387,822	29,574	-	358,248
私有土地 Private Land		5,958	958	4,748,201	3,642,818	12,848	1,267,598
無漲價數 No Increment of Land Value		2,938	256	1,675,556	1,781,624	12,848	58
依法免徵 Tax-Exempt by Land Tax Act		3,020	702	3,072,644	1,861,194	-	1,267,540

資料來源：根據本局財產稅科報表20903-02-04-2編製，104年度以前表號為2613-02-04-2。

說明：1.其他減徵包括徵收減徵。

2.因尾數四捨五入關係，統計表細項合計與總數略有差異。

Table 3-2 Sources of Land Value Increment Tax

A. By Tax Rate

Unit : Plot ; Hectare ; NT\$1,000

長期持有 減徵 Reduction for Land Held in Longterm	查定稅額 Assessment Tax	減徵或抵繳 Reduction or Pay Off				應納稅額 Tax Payable
		增繳地價稅 Supplemental Payment of Land Value Tax	重劃減徵 Reduction for Consolidation	都更減徵 Urban Renewal Reduction	其他減徵 Other Reduction	
84,965	984,653	13,762	16,762	-	0	445,477
64,230	731,159	8,628	3,323	-	0	298,121
73,947	863,791	9,928	4,958	-	0	293,605
107,952	1,011,572	14,080	9,758	-	-	407,513
94,638	903,735	13,108	1,048	-	4	357,312
103,237	1,011,487	15,414	15,722	-	-	385,870
109,339	1,012,850	13,224	11,058	-	-	348,734
127,596	1,058,042	12,266	12,117	-	333	318,339
78,769	741,162	8,756	8,363	-	520	243,877
91,166	791,605	11,826	18,145	-	-	308,183
35,422	338,154	11,826	18,145	-	-	308,183
-	18,434	885	-	-	-	17,549
35,422	319,721	10,942	18,145	-	-	290,634
-	81,885	2,812	735	-	-	78,338
792	24,105	905	-	-	-	23,200
34,630	213,675	7,224	17,410	-	-	189,041
-	55	-	-	-	-	55
55,744	453,451	0	-	-	-	-
22,457	112,002	-	-	-	-	-
33,286	341,449	0	-	-	-	-
0	12	0	-	-	-	-
33,286	341,437	-	-	-	-	-

表 3-2 土地增值稅稅源 (續1)

二、按移轉原因別分

單位：筆；公頃；新臺幣千元

原因別 Transfer Reason	筆數 Plots	面積 Area	移轉現值 總額 Present Value of Transfer	按物價指數調整 後原地價總額 Original Declared Value After Adjustment	改良土地 費用 Land Improvement Cost	土地漲價 總數額 Gross Amount of Land Value Increment
合計 Total	9,904	1,091	8,547,573	5,656,801	69,406	2,996,430
合併 Merger	2	-	-	-	-	-
買賣 Sale	4,533	162	3,910,098	2,836,278	66,696	1,074,749
贈與 Gift	1,920	173	972,175	746,418	2,710	247,763
交換 Exchange	62	2	28,338	26,624	-	2,130
典權 Pledge	-	-	-	-	-	-
分割 Partition	28	-	1,957	1,422	-	543
法院拍賣 Court Auction	210	43	114,304	116,208	-	24,030
照價收買 Purchase on the Assesed Present Value	-	-	-	-	-	-
公有移轉 Transfer of Public Land	55	1	255,150	15,962	-	239,188
政府受贈 Donation for Government	3	0	10,445	8,101	-	2,344
政府贈與 Donation by Government	6	1	132,672	13,612	-	119,060
配偶贈與 Matrimonial Donation	330	39	367,162	223,590	-	152,906
社福受贈 Donation for Social Welfare Groups	-	-	-	-	-	-
領抵價地 Compensated Land	-	-	-	-	-	-
農地買賣 Sale of Agriculture Land	1,045	281	1,154,948	764,738	-	411,217
農地贈與 Agriculture Land Donation	1,095	371	1,253,465	731,719	-	546,427
農地交換 Exchange of Agriculture Land	45	1	12,102	6,466	-	5,677
農地分割 Agriculture Land by Separate	11	-	361	243	-	118
農地法拍 Agriculture Land by Court Auction	8	7	10,415	4,807	-	6,325
最低稅率 Min. Tax Rate	-	-	-	-	-	-
追繳稅款 Retrieves for Tax Payment	-	-	-	-	-	-
一般重購 General Reacquisition	-	-	-	-	-	-
遺贈 Bequest	10	1	15,129	15,149	-	-
分期繳納 Payment by Installments	-	-	-	-	-	-
記存 Reserved	2	0	946	627	-	318

資料來源：根據本局財產稅科報表20903-02-04-2編製，104年度以前表號為2613-02-04-2。

說明：1. 其他減徵包括徵收減徵。

2. 因尾數四捨五入關係，統計表細項合計與總數略有差異。

Table 3-2 Sources of Land Value Increment Tax (Cont.1)

B. By Transfer Reason

Unit : Plot ; Hectare ; NT\$1,000

長期持有 減徵 Reduction for Land Held in Longterm	查定稅額 Assessment Tax	減徵或抵繳 Reduction or Pay Off				應納稅額 Tax Payable
		增繳地價稅 Supplemental Payment of Land Value Tax	重劃減徵 Reduction for Consolidation	都更減徵 Urban Renewal Reduction	其他減徵 Other Reduction	
91,166	791,605	11,826	18,145	-	-	308,183
-	-	-	-	-	-	-
24,141	257,419	9,001	15,448	-	-	232,964
9,736	67,187	2,321	2,698	-	-	62,165
101	584	11	-	-	-	573
-	-	-	-	-	-	-
12	181	6	-	-	-	176
674	6,204	202	-	-	-	6,001
-	-	-	-	-	-	-
14,566	76,353	-	-	-	-	-
-	469	-	-	-	-	-
7,891	35,649	-	-	-	-	-
4,929	42,982	-	-	-	-	-
-	-	-	-	-	-	-
-	-	-	-	-	-	-
6,044	103,046	-	-	-	-	-
16,740	146,995	-	-	-	-	-
207	1,649	-	-	-	-	-
0	24	-	-	-	-	-
13	2,086	-	-	-	-	-
-	-	-	-	-	-	-
-	-	-	-	-	-	-
-	-	-	-	-	-	-
-	-	-	-	-	-	-
-	64	3	-	-	-	60

表 3-2 土地增值稅稅源 (續2完)

二、按移轉原因別分 (續1完)

單位：筆；公頃；新臺幣千元

原因別 Transfer Reason	筆數 Plots	面積 Area	移轉現值 總額 Present Value of Transfer	按物價指數調整 後原地價總額 Original Declared Value After Adjustment	改良土地 費用 Land Improvement Cost	土地漲價 總數額 Gross Amount of Land Value Increment
抵繳稅款 Deduction for Tax Collections	-	-	-	-	-	-
水源減徵 20% 20% Reduction for Water Source	-	-	-	-	-	-
水源減徵 30% 30% Reduction for Water Source	-	-	-	-	-	-
水源減徵 50% 50% Reduction for Water Source	-	-	-	-	-	-
水源免稅 Tax-Exempt for Water Source	-	-	-	-	-	-
信託取得 Trust Acquisition	-	-	-	-	-	-
判決移轉 Transfer by Adjudication	43	4	39,272	19,936	-	19,589
判決分割 Partition by Adjudication	12	-	2,605	1,777	-	829
私校受贈 Donation for Private School	-	-	-	-	-	-
徵收全免 Tax-free from Acquisition	-	-	-	-	-	-
協議價購 Purchase with the Agreed Price	-	-	-	-	-	-
農地合併 Farmland Amalgamation	-	-	-	-	-	-
都市公保 Urban Land Reserved for Public Facilities	457	3	231,180	101,837	-	129,547
非都公設 Non-Urban Land Reserved for Public Facilities	2	0	598	86	-	512
信託移轉 Trust Transfer	-	-	-	-	-	-
金融合併 Financial Merger	-	-	-	-	-	-
贖財不課 No Leving Tax for Surplus Property	7	1	16,669	13,365	-	3,408
都市更新 Urban Renewal	-	-	-	-	-	-
都更減徵 Urban Renewal Reduction	-	-	-	-	-	-
一般贖財 General Surplus Property	-	-	-	-	-	-
信託歸屬 Trust Devolved	1	2	2,282	1,593	-	689
都更記存 Reserved Urban Renewal	-	-	-	-	-	-
視為農地 Deemed as Agricultural Land	7	0	15,097	6,040	-	9,057
原有不課 Original Non-taxable	10	0	203	201	-	4
水利不課 Water Conservancy Non-taxable	-	-	-	-	-	-
其他 Others	-	-	-	-	-	-

資料來源：根據本局財產稅科報表20903-02-04-2編製，104年度以前表號為2613-02-04-2。
說明：其他減徵包括徵收減徵。

Table 3-2 Sources of Land Value Increment Tax (Cont.2 End)

B. By Transfer Reason (Cont.1 End)

Unit : Plot ; Hectare ; NT\$1,000

長期持有 減徵 Reduction for Land Held in Longterm	查定稅額 Assessment Tax	減徵或抵繳 Reduction or Pay Off				應納稅額 Tax Payable
		增繳地價稅 Supplemental Payment of Land Value Tax	重劃減徵 Reduction for Consolidation	都更減徵 Urban Renewal Reduction	其他減徵 Other Reduction	
-	-	-	-	-	-	-
-	-	-	-	-	-	-
-	-	-	-	-	-	-
-	-	-	-	-	-	-
-	-	-	-	-	-	-
-	-	-	-	-	-	-
755	6,204	274	-	-	-	5,929
4	184	9	-	-	-	176
-	-	-	-	-	-	-
-	-	-	-	-	-	-
-	-	-	-	-	-	-
-	-	-	-	-	-	-
5,303	40,654	-	-	-	-	-
31	148	-	-	-	-	-
-	-	-	-	-	-	-
-	-	-	-	-	-	-
20	760	-	-	-	-	-
-	-	-	-	-	-	-
-	-	-	-	-	-	-
-	-	-	-	-	-	-
-	138	-	-	-	-	138
-	-	-	-	-	-	-
-	2,623	-	-	-	-	-
-	1	-	-	-	-	-
-	-	-	-	-	-	-
-	-	-	-	-	-	-

表 3-3 房屋稅稅源

單位：件、平方公尺、新臺幣千元

期底及使用別 End of June & Usage		合計 Grand Total		
		件數 No. of Cases	面積 Area	現值 Value
民國104年6月底	2015	106,066	17,912,464	23,840,755
民國105年6月底	2016	104,309	17,774,265	23,613,712
民國106年6月底	2017	104,709	17,994,785	24,419,063
民國107年6月底	2018	104,708	18,157,701	24,946,520
民國108年6月底	2019	105,188	18,384,846	25,517,856
民國109年6月底	2020	105,972	18,543,998	26,092,634
民國110年6月底	2021	106,709	18,764,642	26,588,071
民國111年6月底	2022	107,328	18,976,204	27,262,136
民國112年6月底	2023	106,909	19,115,025	27,989,059
民國113年6月底	2024	107,390	19,351,376	28,784,678
應稅房屋 Taxable House		55,414	11,592,814	20,276,809
住家用 Residential Purposes		43,868	8,483,928	13,842,076
自住或公益出租用 Residential Purposes by Owner or Leased for Public Welfare Purposes		38,265	7,367,826	11,513,845
非自住用 Residential Purposes Not by Owner		5,603	1,116,102	2,328,230
非住家用 Non-Residential Purposes		11,546	3,108,887	6,434,734
營業用 Business		9,098	2,348,554	4,770,420
私人醫院、診所或自由職業事務所用 Private Hospital, Clinic, or Professional Office		92	29,459	52,006
非住家非營業用 Non-Residential & Non-Business		2,356	730,873	1,612,308
免稅房屋 Exempt House		51,976	7,758,562	8,507,868

資料來源：根據本局財產稅科報表20903-02-07-2編製，104年度以前表號為2613-02-07-2。

說明：因尾數四捨五入關係，統計表細項合計與總數略有差異。

Table 3-3 Sources of House Tax

Unit : Case; Square of Meter; NT\$1,000

公有 Public			私有 Private		
件數 No. of Cases	面積 Area	現值 Value	件數 No. of Cases	面積 Area	現值 Value
5,832	1,799,004	2,573,086	100,234	16,113,460	21,267,669
5,764	1,820,929	2,590,077	98,545	15,953,336	21,023,635
5,774	1,846,676	2,657,149	98,935	16,148,109	21,761,914
5,667	1,876,773	2,756,115	99,041	16,280,927	22,190,405
5,595	1,952,057	2,932,573	99,593	16,432,789	22,585,284
5,590	1,972,390	2,968,809	100,382	16,571,608	23,123,826
5,594	2,010,321	3,042,699	101,115	16,754,321	23,545,372
5,616	2,038,384	3,105,938	101,712	16,937,820	24,156,198
5,511	2,034,588	3,194,355	101,398	17,080,437	24,794,704
5,264	1,977,112	3,090,631	102,126	17,374,264	25,694,047
347	135,052	200,806	55,067	11,457,762	20,076,003
41	10,222	13,055	43,827	8,473,706	13,829,021
1	149	517	38,264	7,367,677	11,513,328
40	10,073	12,538	5,563	1,106,029	2,315,693
306	124,830	187,751	11,240	2,984,056	6,246,983
218	77,374	120,812	8,880	2,271,180	4,649,608
-	-	-	92	29,459	52,006
88	47,456	66,939	2,268	683,418	1,545,369
4,917	1,842,060	2,889,825	47,059	5,916,501	5,618,043

表 3-3 房屋稅稅源 (續1)

單位：件、平方公尺、新臺幣千元

房屋構造及使用別 House Structure & Usage	合計 Total		
	件數 No. of Cases	面積 Area	現值 Value
鋼骨混凝土造 Ferroconcrete	456	160,601	308,624
應稅房屋Taxable House	282	69,837	128,220
住家用 Residential Purposes	205	41,022	71,487
自住或公益出租用 Residential Purposes by Owner or Leased for Public Welfare Purposes	170	32,752	56,228
非自住用 Residential Purposes Not by Owner	35	8,271	15,259
非住家用 Non-Residential Purposes	77	28,815	56,733
營業用 Business	65	21,110	39,239
私人醫院、診所或自由職業事務所用 Private Hospital, Clinic, or Professional Office	1	162	227
非住家非營業用 Non-Residential & Non-Business	11	7,543	17,267
免稅房屋 Exempt House	174	90,764	180,404
鋼骨造 Steel-Backbone	1,312	524,969	1,593,594
應稅房屋Taxable House	1,091	359,030	1,073,005
住家用 Residential Purposes	597	125,915	324,323
自住或公益出租用 Residential Purposes by Owner or Leased for Public Welfare Purposes	468	95,792	233,113
非自住用 Residential Purposes Not by Owner	129	30,123	91,210
非住家用 Non-Residential Purposes	494	233,114	748,682
營業用 Business	279	137,321	389,746
私人醫院、診所或自由職業事務所用 Private Hospital, Clinic, or Professional Office	2	126	524
非住家非營業用 Non-Residential & Non-Business	213	95,668	358,412
免稅房屋 Exempt House	221	165,939	520,589
鋼骨鋼筋混凝土造 Steel Bar & Ferroconcrete	213	130,920	422,676
應稅房屋Taxable House	176	80,702	236,085
住家用 Residential Purposes	106	25,060	72,063
自住或公益出租用 Residential Purposes by Owner or Leased for Public Welfare Purposes	78	16,300	42,269
非自住用 Residential Purposes Not by Owner	28	8,760	29,794
非住家用 Non-Residential Purposes	70	55,642	164,022
營業用 Business	46	41,646	123,774
私人醫院、診所或自由職業事務所用 Private Hospital, Clinic, or Professional Office	-	20	92
非住家非營業用 Non-Residential & Non-Business	24	13,976	40,156
免稅房屋 Exempt House	37	50,218	186,591

資料來源：根據本局財產稅科報表20903-02-07-2編製，104年度以前表號為2613-02-07-2。

說明：因尾數四捨五入關係，統計表細項合計與總數略有差異。

Table 3-3 Sources of House Tax (Cont.1)

Unit : Case; Square of Meter; NT\$1,000

公有 Public			私有 Private		
件數 No. of Cases	面積 Area	現值 Value	件數 No. of Cases	面積 Area	現值 Value
100	53,836	73,501	356	106,765	235,123
13	1,689	1,919	269	68,148	126,300
-	-	-	205	41,022	71,487
-	-	-	170	32,752	56,228
-	-	-	35	8,271	15,259
13	1,689	1,919	64	27,126	54,813
11	443	339	54	20,667	38,900
-	-	-	1	162	227
2	1,246	1,581	9	6,297	15,686
87	52,146	71,581	87	38,617	108,823
78	52,390	131,940	1,234	472,579	1,461,654
6	574	1,846	1,085	358,456	1,071,159
1	61	278	596	125,855	324,045
-	-	-	468	95,792	233,113
1	61	278	128	30,062	90,932
5	513	1,568	489	232,601	747,115
4	212	753	275	137,109	388,993
-	-	-	2	126	524
1	302	814	212	95,366	357,597
72	51,816	130,094	149	114,123	390,495
6	1,941	5,715	207	128,979	416,961
-	-	-	176	80,702	236,085
-	-	-	106	25,060	72,063
-	-	-	78	16,300	42,269
-	-	-	28	8,760	29,794
-	-	-	70	55,642	164,022
-	-	-	46	41,646	123,774
-	-	-	-	20	92
-	-	-	24	13,976	40,156
6	1,941	5,715	31	48,277	180,877

表 3-3 房屋稅稅源 (續2)

單位：件、平方公尺、新臺幣千元

房屋構造及使用別 House Structure & Usage	合計 Total		
	件數 No. of Cases	面積 Area	現值 Value
鋼筋混凝土造 Steel Bar Concrete	33,522	8,885,667	20,260,332
應稅房屋Taxable House	29,098	6,334,925	14,839,278
住家用 Residential Purposes	25,053	4,670,851	10,336,448
自住或公益出租用 Residential Purposes by Owner or Leased for Public Welfare Purposes	21,538	4,017,557	8,506,357
非自住用 Residential Purposes Not by Owner	3,515	653,294	1,830,091
非住家用 Non-Residential Purposes	4,045	1,664,074	4,502,830
營業用 Business	3,010	1,257,149	3,454,802
私人醫院、診所或自由職業事務所用 Private Hospital, Clinic, or Professional Office	21	21,056	44,778
非住家非營業用 Non-Residential & Non-Business	1,014	385,870	1,003,250
免稅房屋 Exempt House	4,424	2,550,742	5,421,054
加強磚造 Strengthened Brick	32,624	5,424,116	3,882,523
應稅房屋Taxable House	17,456	3,272,804	2,607,290
住家用 Residential Purposes	14,682	2,881,650	2,335,553
自住或公益出租用 Residential Purposes by Owner or Leased for Public Welfare Purposes	13,293	2,599,554	2,108,032
非自住用 Residential Purposes Not by Owner	1,389	282,096	227,522
非住家用 Non-Residential Purposes	2,774	391,154	271,737
營業用 Business	2,343	314,082	220,694
私人醫院、診所或自由職業事務所用 Private Hospital, Clinic, or Professional Office	46	6,062	4,933
非住家非營業用 Non-Residential & Non-Business	385	71,010	46,110
免稅房屋 Exempt House	15,168	2,151,312	1,275,233
預鑄混凝土造 Prefabricated Concrete	1	20	42
應稅房屋Taxable House	1	20	42
住家用 Residential Purposes	-	-	-
自住或公益出租用 Residential Purposes by Owner or Leased for Public Welfare Purposes	-	-	-
非自住用 Residential Purposes Not by Owner	-	-	-
非住家用 Non-Residential Purposes	1	20	42
營業用 Business	1	20	42
私人醫院、診所或自由職業事務所用 Private Hospital, Clinic, or Professional Office	-	-	-
非住家非營業用 Non-Residential & Non-Business	-	-	-
免稅房屋 Exempt House	-	-	-

資料來源：根據本局財產稅科報表20903-02-07-2編製，104年度以前表號為2613-02-07-2。

說明：因尾數四捨五入關係，統計表細項合計與總數略有差異。

Table 3-3 Sources of House Tax (Cont.2)

Unit : Case; Square of Meter; NT\$1,000

公有 Public			私有 Private		
件數 No. of Cases	面積 Area	現值 Value	件數 No. of Cases	面積 Area	現值 Value
1,637	1,267,735	2,556,901	31,885	7,617,932	17,703,430
136	83,183	164,805	28,962	6,251,742	14,674,473
15	7,307	10,389	25,038	4,663,544	10,326,060
1	149	517	21,537	4,017,408	8,505,840
14	7,158	9,871	3,501	646,136	1,820,220
121	75,876	154,416	3,924	1,588,198	4,348,414
83	46,564	97,658	2,927	1,210,585	3,357,144
-	-	-	21	21,056	44,778
38	29,312	56,758	976	356,557	946,492
1,501	1,184,552	2,392,097	2,923	1,366,191	3,028,957
1,886	387,491	238,263	30,738	5,036,625	3,644,260
136	27,506	20,372	17,320	3,245,298	2,586,918
22	2,409	1,885	14,660	2,879,241	2,333,668
-	-	-	13,293	2,599,554	2,108,032
22	2,409	1,885	1,367	279,687	225,636
114	25,097	18,487	2,660	366,057	253,250
84	19,311	14,602	2,259	294,771	206,092
-	-	-	46	6,062	4,933
30	5,786	3,885	355	65,224	42,225
1,750	359,985	217,891	13,418	1,791,327	1,057,342
-	-	-	1	20	42
-	-	-	1	20	42
-	-	-	-	-	-
-	-	-	-	-	-
-	-	-	-	-	-
-	-	-	1	20	42
-	-	-	1	20	42
-	-	-	-	-	-
-	-	-	-	-	-
-	-	-	-	-	-

表 3-3 房屋稅稅源 (續3)

單位：件、平方公尺、新臺幣千元

房屋構造及使用別 House Structure & Usage	合計 Total		
	件數 No. of Cases	面積 Area	現值 Value
磚硿石造 Lo-Ko Stone	21	1,626	465
應稅房屋Taxable House	4	302	75
住家用 Residential Purposes	-	-	-
自住或公益出租用 Residential Purposes by Owner or Leased for Public Welfare Purposes	-	-	-
非自住用Residential Purposes Not by Owner	-	-	-
非住家用 Non-Residential Purposes	4	302	75
營業用Business	4	302	75
私人醫院、診所或自由職業事務所用 Private Hospital, Clinic, or Professional Office	-	-	-
非住家非營業用Non-Residential & Non-Business	-	-	-
免稅房屋Exempt House	17	1,324	390
鋼鐵造(未達200平方公尺) Metal(below 200m²)	7,977	1,399,663	1,080,046
應稅房屋Taxable House	4,048	814,432	768,290
住家用 Residential Purposes	2,030	454,215	434,282
自住或公益出租用 Residential Purposes by Owner or Leased for Public Welfare Purposes	1,720	379,438	358,788
非自住用Residential Purposes Not by Owner	310	74,777	75,494
非住家用 Non-Residential Purposes	2,018	360,217	334,008
營業用Business	1,552	266,578	249,877
私人醫院、診所或自由職業事務所用 Private Hospital, Clinic, or Professional Office	11	1,251	1,025
非住家非營業用Non-Residential & Non-Business	455	92,388	83,106
免稅房屋Exempt House	3,929	585,231	311,756
鋼鐵造(200平方公尺以上) Metal(above 200m²)	666	386,922	477,708
應稅房屋Taxable House	576	312,167	382,563
住家用 Residential Purposes	193	77,512	92,191
自住或公益出租用 Residential Purposes by Owner or Leased for Public Welfare Purposes	140	52,887	62,301
非自住用Residential Purposes Not by Owner	53	24,626	29,890
非住家用 Non-Residential Purposes	383	234,655	290,371
營業用Business	298	192,052	239,773
私人醫院、診所或自由職業事務所用 Private Hospital, Clinic, or Professional Office	-	102	154
非住家非營業用Non-Residential & Non-Business	85	42,500	50,445
免稅房屋Exempt House	90	74,755	95,145

資料來源：根據本局財產稅科報表20903-02-07-2編製，104年度以前表號為2613-02-07-2。

說明：因尾數四捨五入關係，統計表細項合計與總數略有差異。

Table 3-3 Sources of House Tax (Cont.3)

Unit : Case; Square of Meter; NT\$1,000

公有 Public			私有 Private		
件數 No. of Cases	面積 Area	現值 Value	件數 No. of Cases	面積 Area	現值 Value
-	-	-	21	1,626	465
-	-	-	4	302	75
-	-	-	-	-	-
-	-	-	-	-	-
-	-	-	-	-	-
-	-	-	4	302	75
-	-	-	4	302	75
-	-	-	-	-	-
-	-	-	-	-	-
-	-	-	17	1,324	390
98	44,628	21,027	7,879	1,355,035	1,059,018
19	12,293	5,390	4,029	802,138	762,900
2	168	381	2,028	454,047	433,901
-	-	-	1,720	379,438	358,788
2	168	381	308	74,609	75,114
17	12,125	5,009	2,001	348,091	328,999
11	2,224	1,411	1,541	264,355	248,467
-	-	-	11	1,251	1,025
6	9,902	3,599	449	82,486	79,508
79	32,334	15,638	3,850	552,896	296,118
36	25,085	26,935	630	361,836	450,773
4	7,138	5,490	572	305,030	377,072
-	-	-	193	77,512	92,191
-	-	-	140	52,887	62,301
-	-	-	53	24,626	29,890
4	7,138	5,490	379	227,517	284,881
3	6,975	5,388	295	185,078	234,385
-	-	-	-	102	154
1	163	102	84	42,337	50,342
32	17,948	21,445	58	56,807	73,700

表 3-3 房屋稅稅源 (續4)

單位：件、平方公尺、新臺幣千元

房屋構造及使用別 House Structure & Usage	合計 Total		
	件數 No. of Cases	面積 Area	現值 Value
雜木以外 Mixed Wood	3,153	247,997	57,691
應稅房屋 Taxable House	256	34,679	17,575
住家用 Residential Purposes	34	12,453	8,019
自住或公益出租用 Residential Purposes by Owner or Leased for Public Welfare Purposes	26	9,183	5,641
非自住用 Residential Purposes Not by Owner	8	3,270	2,378
非住家用 Non-Residential Purposes	222	22,226	9,556
營業用 Business	210	18,751	7,204
私人醫院、診所或自由職業事務所用 Private Hospital, Clinic, or Professional Office	1	30	5
非住家非營業用 Non-Residential & Non-Business	11	3,445	2,348
免稅房屋 Exempt House	2,897	213,318	40,116
雜木 Wood	4,212	292,604	52,747
應稅房屋 Taxable House	191	20,426	9,217
住家用 Residential Purposes	26	6,634	5,192
自住或公益出租用 Residential Purposes by Owner or Leased for Public Welfare Purposes	21	5,928	4,074
非自住用 Residential Purposes Not by Owner	5	705	1,118
非住家用 Non-Residential Purposes	165	13,793	4,025
營業用 Business	154	12,602	3,707
私人醫院、診所或自由職業事務所用 Private Hospital, Clinic, or Professional Office	1	31	5
非住家非營業用 Non-Residential & Non-Business	10	1,160	313
免稅房屋 Exempt House	4,021	272,178	43,530
卵石混凝土造 Concrete & Pebble	1,142	102,287	23,681
應稅房屋 Taxable House	73	8,167	3,249
住家用 Residential Purposes	11	3,132	1,700
自住或公益出租用 Residential Purposes by Owner or Leased for Public Welfare Purposes	9	2,306	1,327
非自住用 Residential Purposes Not by Owner	2	826	374
非住家用 Non-Residential Purposes	62	5,035	1,549
營業用 Business	58	4,613	1,416
私人醫院、診所或自由職業事務所用 Private Hospital, Clinic, or Professional Office	2	123	46
非住家非營業用 Non-Residential & Non-Business	2	298	87
免稅房屋 Exempt House	1,069	94,120	20,432

資料來源：根據本局財產稅科報表20903-02-07-2編製，104年度以前表號為2613-02-07-2。

說明：因尾數四捨五入關係，統計表細項合計與總數略有差異。

Table 3-3 Sources of House Tax (Cont.4)

Unit : Case; Square of Meter; NT\$1,000

公有 Public			私有 Private		
件數 No. of Cases	面積 Area	現值 Value	件數 No. of Cases	面積 Area	現值 Value
312	25,276	5,717	2,841	222,721	51,974
4	431	115	252	34,248	17,461
1	111	33	33	12,342	7,986
-	-	-	26	9,183	5,641
1	111	33	7	3,159	2,345
3	320	82	219	21,906	9,475
2	147	26	208	18,604	7,178
-	-	-	1	30	5
1	173	56	10	3,272	2,292
308	24,845	5,602	2,589	188,473	34,513
375	35,016	8,499	3,837	257,588	44,249
2	145	34	189	20,281	9,182
-	-	-	26	6,634	5,192
-	-	-	21	5,928	4,074
-	-	-	5	705	1,118
2	145	34	163	13,647	3,991
2	145	34	152	12,457	3,673
-	-	-	1	31	5
-	-	-	10	1,160	313
373	34,870	8,464	3,648	237,307	35,066
211	27,104	7,076	931	75,183	16,606
3	341	149	70	7,826	3,100
-	127	50	11	3,005	1,650
-	-	-	9	2,306	1,327
-	127	50	2	699	324
3	214	99	59	4,820	1,450
2	106	58	56	4,507	1,358
-	-	-	2	123	46
1	108	40	1	190	47
208	26,763	6,927	861	67,357	13,506

表 3-3 房屋稅稅源 (續5)

單位：件、平方公尺、新臺幣千元

房屋構造及使用別 House Structure & Usage	合計 Total		
	件數 No. of Cases	面積 Area	現值 Value
磚石造 Brick	17,543	1,573,392	614,974
應稅房屋 Taxable House	2,136	282,426	209,662
住家用 Residential Purposes	927	184,412	160,291
自住或公益出租用 Residential Purposes by Owner or Leased for Public Welfare Purposes	798	155,058	135,190
非自住用 Residential Purposes Not by Owner	129	29,354	25,101
非住家用 Non-Residential Purposes	1,209	98,014	49,371
營業用 Business	1,060	80,555	38,681
私人醫院、診所或自由職業事務所用 Private Hospital, Clinic, or Professional Office	7	497	219
非住家非營業用 Non-Residential & Non-Business	142	16,962	10,472
免稅房屋 Exempt House	15,407	1,290,966	405,312
土磚混合造 Earth & Brick	91	6,883	814
應稅房屋 Taxable House	5	906	280
住家用 Residential Purposes	2	609	213
自住或公益出租用 Residential Purposes by Owner or Leased for Public Welfare Purposes	2	609	213
非自住用 Residential Purposes Not by Owner	-	-	-
非住家用 Non-Residential Purposes	3	297	68
營業用 Business	3	297	68
私人醫院、診所或自由職業事務所用 Private Hospital, Clinic, or Professional Office	-	-	-
非住家非營業用 Non-Residential & Non-Business	-	-	-
免稅房屋 Exempt House	86	5,978	533
竹造 Bamboo	4,447	213,279	7,257
應稅房屋 Taxable House	12	1,681	488
住家用 Residential Purposes	2	462	314
自住或公益出租用 Residential Purposes by Owner or Leased for Public Welfare Purposes	2	462	314
非自住用 Residential Purposes Not by Owner	-	-	-
非住家用 Non-Residential Purposes	10	1,219	174
營業用 Business	8	1,166	155
私人醫院、診所或自由職業事務所用 Private Hospital, Clinic, or Professional Office	-	-	-
非住家非營業用 Non-Residential & Non-Business	2	54	19
免稅房屋 Exempt House	4,435	211,598	6,769

資料來源：根據本局財產稅科報表20903-02-07-2編製，104年度以前表號為2613-02-07-2。

說明：因尾數四捨五入關係，統計表細項合計與總數略有差異。

Table 3-3 Sources of House Tax (Cont.5)

Unit : Case; Square of Meter; NT\$1,000

公有 Public			私有 Private		
件數 No. of Cases	面積 Area	現值 Value	件數 No. of Cases	面積 Area	現值 Value
497	54,989	14,898	17,046	1,518,403	600,076
23	1,752	572	2,113	280,675	209,090
-	39	39	927	184,373	160,252
-	-	-	798	155,058	135,190
-	39	39	129	29,314	25,062
23	1,712	533	1,186	96,302	48,838
15	1,249	430	1,045	79,306	38,251
-	-	-	7	497	219
8	463	104	134	16,499	10,368
474	53,237	14,326	14,933	1,237,729	390,986
2	60	2	89	6,824	812
-	-	-	5	906	280
-	-	-	2	609	213
-	-	-	2	609	213
-	-	-	-	-	-
-	-	-	3	297	68
-	-	-	3	297	68
-	-	-	-	-	-
-	-	-	-	-	-
2	60	2	84	5,918	531
25	1,562	44	4,422	211,717	7,213
-	-	-	12	1,681	488
-	-	-	2	462	314
-	-	-	2	462	314
-	-	-	-	-	-
-	-	-	10	1,219	174
-	-	-	8	1,166	155
-	-	-	-	-	-
-	-	-	2	54	19
25	1,562	44	4,410	210,036	6,725

表 3-3 房屋稅稅源 (續6)

單位：件、平方公尺、新臺幣千元

房屋構造及使用別 House Structure & Usage	合計 Total		
	件數 No. of Cases	面積 Area	現值 Value
冷氣機 Air Conditioner	-	-	-
應稅房屋 Taxable House	-	-	-
住家用 Residential Purposes	-	-	-
自住或公益出租用 Residential Purposes by Owner or Leased for Public Welfare Purposes	-	-	-
非自住用 Residential Purposes Not by Owner	-	-	-
非住家用 Non-Residential Purposes	-	-	-
營業用 Business	-	-	-
私人醫院、診所或自由職業事務所用 Private Hospital, Clinic, or Professional Office	-	-	-
非住家非營業用 Non-Residential & Non-Business	-	-	-
免稅房屋 Exempt House	-	-	-
昇降機 Elevator	-	-	-
應稅房屋 Taxable House	-	-	-
住家用 Residential Purposes	-	-	-
自住或公益出租用 Residential Purposes by Owner or Leased for Public Welfare Purposes	-	-	-
非自住用 Residential Purposes Not by Owner	-	-	-
非住家用 Non-Residential Purposes	-	-	-
營業用 Business	-	-	-
私人醫院、診所或自由職業事務所用 Private Hospital, Clinic, or Professional Office	-	-	-
非住家非營業用 Non-Residential & Non-Business	-	-	-
免稅房屋 Exempt House	-	-	-
純土造 Earth	2	431	92
應稅房屋 Taxable House	1	311	78
住家用 Residential Purposes	-	-	-
自住或公益出租用 Residential Purposes by Owner or Leased for Public Welfare Purposes	-	-	-
非自住用 Residential Purposes Not by Owner	-	-	-
非住家用 Non-Residential Purposes	1	311	78
營業用 Business	1	311	78
私人醫院、診所或自由職業事務所用 Private Hospital, Clinic, or Professional Office	-	-	-
非住家非營業用 Non-Residential & Non-Business	-	-	-
免稅房屋 Exempt House	1	120	14

資料來源：根據本局財產稅科報表20903-02-07-2編製，104年度以前表號為2613-02-07-2。

說明：因尾數四捨五入關係，統計表細項合計與總數略有差異。

表 3-3 房屋稅稅源 (續7完)

單位：件、平方公尺、新臺幣千元

房屋構造及使用別 House Structure & Usage	合計 Total		
	件數 No. of Cases	面積 Area	現值 Value
充氣屋 Balloon	-	-	-
應稅房屋 Taxable House	-	-	-
住家用 Residential Purposes	-	-	-
自住或公益出租用 Residential Purposes by Owner or Leased for Public Welfare Purposes	-	-	-
非自住用 Residential Purposes Not by Owner	-	-	-
非住家用 Non-Residential Purposes	-	-	-
營業用 Business	-	-	-
私人醫院、診所或自由職業事務所用 Private Hospital, Clinic, or Professional Office	-	-	-
非住家非營業用 Non-Residential & Non-Business	-	-	-
免稅房屋 Exempt House	-	-	-
油槽 Oil Trough	8	-	1,414
應稅房屋 Taxable House	8	-	1,414
住家用 Residential Purposes	-	-	-
自住或公益出租用 Residential Purposes by Owner or Leased for Public Welfare Purposes	-	-	-
非自住用 Residential Purposes Not by Owner	-	-	-
非住家用 Non-Residential Purposes	8	-	1,414
營業用 Business	6	-	1,090
私人醫院、診所或自由職業事務所用 Private Hospital, Clinic, or Professional Office	-	-	-
非住家非營業用 Non-Residential & Non-Business	2	-	325
免稅房屋 Exempt House	-	-	-
其他 Others	-	-	-
應稅房屋 Taxable House	-	-	-
住家用 Residential Purposes	-	-	-
自住或公益出租用 Residential Purposes by Owner or Leased for Public Welfare Purposes	-	-	-
非自住用 Residential Purposes Not by Owner	-	-	-
非住家用 Non-Residential Purposes	-	-	-
營業用 Business	-	-	-
私人醫院、診所或自由職業事務所用 Private Hospital, Clinic, or Professional Office	-	-	-
非住家非營業用 Non-Residential & Non-Business	-	-	-
免稅房屋 Exempt House	-	-	-

資料來源：根據本局財產稅科報表20903-02-07-2編製，104年度以前表號為2613-02-07-2。

說明：因尾數四捨五入關係，統計表細項合計與總數略有差異。

表 3-4 使用牌照稅稅源及稽徵

一、稅源

單位：輛

會計年度別 Fiscal Year		合計		小客車		大客車	
		Total		Small Passenger Vehicles		Large Passenger Vehicles	
		應稅	免稅	應稅	免稅	應稅	免稅
		Taxable	Exempt	Taxable	Exempt	Taxable	Exempt
民國104年度	FY 2015	76,466	1,773	56,578	1,651	196	8
民國105年度	FY 2016	68,346	9,983	49,684	9,105	109	105
民國106年度	FY 2017	70,685	9,936	51,134	9,069	95	101
民國107年度	FY 2018	72,069	10,003	51,905	9,119	97	103
民國108年度	FY 2019	73,171	10,389	52,402	9,354	95	104
民國109年度	FY 2020	75,003	10,484	53,335	9,364	109	109
民國110年度	FY 2021	77,362	10,629	54,449	9,435	117	108
民國111年度	FY 2022	79,628	10,638	55,412	9,386	119	101
民國112年度	FY 2023	81,327	10,925	55,838	9,594	127	100
民國113年度	FY 2024	83,226	11,134	56,529	9,764	119	103

資料來源：根據本局消費稅科報表20903-02-10-2編製。

Table 3-4 Sources and Levy of Vehicle License Tax

A. Sources of Vehicle License Tax

Unit : Vehicle

貨車 Trucks		農村拼裝車 Flat-bodied Trucks		曳引車 Tractors		機車 Motorcycles	
應稅 Taxable	免稅 Exempt	應稅 Taxable	免稅 Exempt	應稅 Taxable	免稅 Exempt	應稅 Taxable	免稅 Exempt
17,875	114	490	-	-	-	1,327	-
2	-	-	-	274	-	1,718	16
16,937	749	-	-	281	-	2,238	17
17,077	767	-	-	277	-	2,713	14
17,173	895	-	-	278	-	3,223	36
17,157	969	-	-	293	-	4,109	42
17,452	1,036	-	-	290	-	5,054	50
17,674	1,087	-	-	299	-	6,124	64
17,919	1,154	-	-	296	-	7,147	77
18,140	1,172	-	-	289	-	8,149	95

表 3-4 使用牌照稅稅源及稽徵 (續1完)

二、稽徵

單位：件；新臺幣千元

會計年度(月)別 Fiscal Year (Month)		合計 Total		小客車 Small Passenger Vehicles		大客車 Large Passenger Vehicles	
		件數 Cases	實徵淨額 Net Actual Collection	件數 Cases	實徵淨額 Net Actual Collection	件數 Cases	實徵淨額 Net Actual Collection
民國104年度	FY 2015	76,763	520,351	56,875	451,729	196	1,034
民國105年度	FY 2016	78,863	533,927	58,385	463,539	179	1,025
民國106年度	FY 2017	82,370	553,371	62,732	479,679	161	929
民國107年度	FY 2018	83,534	558,413	61,270	483,714	146	864
民國108年度	FY 2019	85,970	571,204	62,925	494,995	146	850
民國109年度	FY 2020	88,307	575,949	64,055	498,055	226	915
民國110年度	FY 2021	86,439	585,731	61,901	505,109	175	1,005
民國111年度	FY 2022	93,548	595,930	66,882	512,239	187	1,150
民國112年度	FY 2023	92,776	599,340	64,922	513,628	200	1,070
民國113年度	FY 2024	94,880	599,118	65,831	511,712	201	1,093
1 月	Jan.	2,552	10,849	1,885	9,515	3	8
2 月	Feb.	1,801	7,171	1,353	6,357	2	6
3 月	Mar.	3,533	17,670	2,426	15,190	2	16
4 月	Apr.	50,232	354,392	34,174	302,644	66	403
5 月	May	22,025	158,419	15,596	135,450	52	302
6 月	June	2,630	12,419	1,859	10,961	-	-6
7 月	July	2,555	9,738	1,807	8,563	5	8
8 月	Aug.	2,069	6,839	1,412	5,861	2	-2
9 月	Sept.	1,848	6,546	1,267	5,614	14	88
10 月	Oct.	2,128	6,928	1,481	4,887	7	21
11 月	Nov.	1,903	5,155	1,395	3,948	47	249
12 月	Dec.	1,604	2,991	1,176	2,722	1	1

資料來源：根據本局消費稅科報表20903-02-08-2編製，104年度以前表號為2613-02-04-2。

說明：本表不包括免稅資料。

Table 3-4 Sources and Levy of Vehicle License Tax (Cont.1 End)

B. Levy of Vehicle License Tax

Unit : Case ; NT\$1,000

貨車 Trucks		農村拼裝車 Flat-bodied Trucks		曳引車 Tractors		機車 Motorcycles	
件數 Cases	實徵淨額 Net Actual Collection	件數 Cases	實徵淨額 Net Actual Collection	件數 Cases	實徵淨額 Net Actual Collection	件數 Cases	實徵淨額 Net Actual Collection
17,875	60,254	-	-	490	5,301	1,327	2,034
18,188	61,297	-	-	453	5,432	1,658	2,621
18,756	63,638	-	-	499	5,790	2,222	3,335
19,013	64,483	-	-	459	5,506	2,646	3,846
19,162	65,450	-	-	453	5,436	3,244	4,474
19,380	66,095	-	-	459	5,573	4,187	5,311
19,034	67,539	-	-	468	5,770	4,861	6,308
19,875	69,066	-	-	473	5,883	6,131	7,591
19,884	69,195	-	-	516	6,300	7,254	9,147
19,897	70,075	-	-	530	6,059	8,421	10,179
445	1,075	-	-	6	9	213	243
262	594	-	-	2	5	182	210
725	1,991	-	-	8	55	372	418
11,478	42,787	-	-	185	2,614	4,329	5,944
4,629	18,836	-	-	130	1,540	1,618	2,292
481	1,238	-	-	1	4	289	222
414	913	-	-	6	14	323	239
327	711	-	-	8	47	320	222
302	591	-	-	14	86	251	167
322	728	-	-	115	1,193	203	99
259	399	-	-	52	492	150	67
253	214	-	-	3	0	171	54

表 3-5 契稅稅源

單位：件；新臺幣千元

會計年度別 Fiscal Year		總計 Grand Total				件數 Taxable
		件數 Cases		查定稅額 Assessment Tax		
		應稅 Taxable	免稅 Exempt	應稅 Taxable	免稅 Exempt	
民國104年度	FY 2015	3,125	3	40,567	-	2,322
民國105年度	FY 2016	2,282	9	32,754	-	1,574
民國106年度	FY 2017	2,234	-	34,508	-	1,491
民國107年度	FY 2018	2,301	14	43,783	7,585	1,555
民國108年度	FY 2019	2,324	9	34,816	123	1,487
民國109年度	FY 2020	2,767	8	55,160	73	2,010
民國110年度	FY 2021	2,852	6	48,429	2,757	2,047
民國111年度	FY 2022	3,062	6	53,907	418	2,276
民國112年度	FY 2023	3,074	-	62,944	-	2,204
民國113年度	FY 2024	2,647	-	50,748	-	1,841

資料來源：根據本局財產稅科報表20903-02-11-2編製，104年度以前表號為2613-02-11-2。

Table 3-5 Sources of Deed Tax

Unit : Case ; NTS1,000

買賣契 Sale			典權契 Mortgage			
Cases	查定稅額 Assessment Tax		件數 Cases		查定稅額 Assessment Tax	
免稅 Exempt	應稅 Taxable	免稅 Exempt	應稅 Taxable	免稅 Exempt	應稅 Taxable	免稅 Exempt
1	33,222	-	-	-	-	-
-	26,241	-	-	-	-	-
-	26,490	-	-	-	-	-
-	35,126	-	-	-	-	-
-	27,664	-	-	-	-	-
-	48,439	-	-	-	-	-
1	41,165	2,714	-	-	-	-
4	46,436	406	-	-	-	-
-	55,631	-	-	-	-	-
-	44,308	-	-	-	-	-

表 3-5 契稅稅源 (續1完)

單位：件；新臺幣千元

會計年度別 Fiscal Year		交換契 Exchange				贈與契 Donation		
		件數 Cases		查定稅額 Assessment Tax		件數 Cases		查定稅額 As
		應稅 Taxable	免稅 Exempt	應稅 Taxable	免稅 Exempt	應稅 Taxable	免稅 Exempt	應稅 Taxable
民國104年度	FY 2015	13	-	46	-	790	2	7,299
民國105年度	FY 2016	-	-	-	-	705	3	6,513
民國106年度	FY 2017	6	-	18	-	735	-	7,999
民國107年度	FY 2018	2	-	4	-	744	14	8,653
民國108年度	FY 2019	11	-	36	-	824	9	7,115
民國109年度	FY 2020	6	-	15	-	750	8	6,695
民國110年度	FY 2021	4	-	32	-	801	5	7,233
民國111年度	FY 2022	14	-	343	-	772	2	7,128
民國112年度	FY 2023	12	-	117	-	855	-	7,174
民國113年度	FY 2024	3	-	142	-	802	-	6,298

資料來源：根據本局財產稅科報表20903-02-11-2編製，104年度以前表號為2613-02-11-2。

Table 3-5 Sources of Deed Tax (Cont.1 End)

Unit : Case ; NT\$1,000

Assessment Tax	分割契 Division					占有契 Staking			
	件數 Cases		查定稅額 Assessment Tax			件數 Cases		查定稅額 Assessment Tax	
	應稅 Taxable	免稅 Exempt	應稅 Taxable	免稅 Exempt	應稅 Taxable	免稅 Exempt	應稅 Taxable	免稅 Exempt	
-	-	-	-	-	-	-	-	-	-
-	-	-	-	-	-	-	-	-	-
-	2	-	2	-	-	-	-	-	-
7,585	-	-	-	-	-	-	-	-	-
123	2	-	1	-	-	-	-	-	-
73	1	-	10	-	-	-	-	-	-
44	-	-	-	-	-	-	-	-	-
12	-	-	-	-	-	-	-	-	-
-	3	-	22	-	-	-	-	-	-
-	-	-	-	-	1	-	0	-	-

表 3-6 印花稅稅源

單位：新臺幣千元

會計年度別 Fiscal Year	合計 Total	出售印花稅票 Taxes Stamps	彙總自繳稅額		
			金融業 Finance	保險業 Insurance	教育業 Education
民國104年度 FY 2015	37,162	5,020	3,967	3,028	426
民國105年度 FY 2016	34,325	3,736	3,730	3,050	421
民國106年度 FY 2017	42,245	3,683	3,614	3,222	448
民國107年度 FY 2018	39,826	3,012	3,642	3,349	395
民國108年度 FY 2019	39,619	2,890	12,308	3,576	391
民國109年度 FY 2020	40,121	2,672	3,508	3,679	399
民國110年度 FY 2021	39,320	2,332	3,531	3,776	374
民國111年度 FY 2022	43,964	2,324	3,973	3,805	473
民國112年度 FY 2023	44,097	2,781	5,059	3,845	499
民國113年度 FY 2024	64,409	2,459	5,509	3,945	505

資料來源：根據本局消費稅及管考科報表20903-02-12-2編製，104年度以前表號為2613-02-12-2。

說明：四尾數四
以下、明後、結

Table 3-6 Sources of Stamp Tax

Unit : NT\$1,000

Paid by Filing a Collective Tax Return					
醫療業	傳播業	營建業	公用事業	服務業	其他
Medical Industry	Broadcasting	Construction	Utilities	Service Industry	Others
2,335	925	-	73	212	10
2,442	915	-	251	255	10
2,634	862	-	191	354	11
2,641	798	-	285	303	10
2,997	775	-	407	427	115
2,237	741	-	477	423	106
2,780	689	-	666	500	147
3,644	670	-	658	539	238
4,223	638	-	677	504	224
4,849	608	-	720	504	203

表 3-6 印花稅稅源 (續1完)

單位：新臺幣千元

會計年度別 Fiscal Year	大額繳納				
	遺產分割 協議書 Partition of Estate Agreements	不動產買賣 Real Estate Transactions	不動產交換 Real Estate Exchanges	不動產贈與 Real Estate Gifts	不動產 分割合併 Partition/Merger of Real Estate
民國104年度 FY 2015	1,134	7,397	18	2,075	175
民國105年度 FY 2016	1,441	5,438	27	2,018	185
民國106年度 FY 2017	1,597	5,529	58	2,634	183
民國107年度 FY 2018	1,674	7,444	22	2,356	234
民國108年度 FY 2019	1,662	7,674	57	2,558	384
民國109年度 FY 2020	1,545	8,144	12	2,523	300
民國110年度 FY 2021	2,050	7,274	13	2,519	257
民國111年度 FY 2022	2,132	7,027	51	2,991	264
民國112年度 FY 2023	2,357	6,610	35	2,894	172
民國113年度 FY 2024	2,413	6,390	52	2,667	279

資料來源：根據本局消費稅及管考科報表20903-02-12-2編製，104年度以前表號為2613-02-12-2。

Table 3-6 Sources of Stamp Tax(Cont.1 End)

Unit : NT\$1,000

Large Sum by Filing a Collective Tax Return					
承攬契據 Contracting Agreements	銀錢收據 Receipts for Monetary Payments	押標金收據 Tender Bond for Monetary Payments	不動產信託 Real Estate Trust	買賣動產 Sale and Purchase of Movable Property	其他 Others
9,418	702	-	1	1	276
10,058	205	1	6	0	137
17,086	49	-	-	2	87
13,406	138	-	6	1	112
11,867	70	-	6	2	141
13,043	227	-	-	2	83
12,164	137	-	1	2	105
15,052	63	-	-	2	58
13,348	142	-	-	2	88
32,464	659	-	11	2	169

表 3-7 娛樂稅稅源

單位：家(件)；新臺幣千元

年底 End of Year	總計		電影		歌廳		撞球場		保齡
	Grand Total		The Cinemas		Music Halls		Billards Halls		Bowling
	家數 No. of Amusement Place	實徵稅額 Actual Collection	家數 No. of Amusement Place	實徵稅額 Actual Collection	家數 No. of Amusement Place	實徵稅額 Actual Collection	家數 No. of Amusement Place	實徵稅額 Actual Collection	家數 No. of Amusement Place
民國104年底 End of 2015	454	10,710	1	374	-	-	-	-	-
民國105年底 End of 2016	403	10,917	1	327	-	-	-	-	-
民國106年底 End of 2017	387	10,466	1	324	-	-	-	-	-
民國107年底 End of 2018	379	10,447	1	300	-	-	-	-	-
民國108年底 End of 2019	420	11,313	1	274	-	-	-	-	-
民國109年底 End of 2020	386	10,882	1	134	-	-	-	-	-
民國110年底 End of 2021	359	6,639	1	116	-	-	-	-	-
民國111年底 End of 2022	344	9,968	1	132	-	-	-	-	-
民國112年底 End of 2023	337	11,001	1	161	-	-	-	-	-
民國113年底 End of 2024	322	10,111	1	150	-	-	-	-	-

資料來源：根據本局消費稅及管考科報表20903-02-13-2編製，104年度以前表號為2613-02-13-2。

說明：因尾數四捨五入關係，統計表細項合計與總數略有差異。

Table 3-7 Sources of Amusement Tax

Unit : Unit(Case) ; NT\$1,000

球館	高爾夫球場		舞廳舞場			電子遊戲機		有節目餐飲業		視聽視唱業	
Alleys	Golf Course		Dance Halls			Arcade		Entertainment Restaurants		KTV、MTV	
實徵稅額	家數	實徵稅額	家數	實徵稅額	家數	實徵稅額	家數	實徵稅額	家數	實徵稅額	
Actual Collection	No. of Amusement Place	Actual Collection	No. of Amusement Place	Actual Collection	No. of Amusement Place	Actual Collection	No. of Amusement Place	Actual Collection	No. of Amusement Place	Actual Collection	
	1	49	-		40	2,759	-	-	295	5,487	
	1	73	-		38	2,556	1	7	255	5,829	
	1	76	-		36	2,585	1	20	345	5,655	
	1	64	-		35	2,404	-	14	231	5,726	
	1	39	-		31	2,301	-	3	242	6,339	
	1	55	-		29	2,092	4	14	300	6,108	
-	1	60	-	-	27	1,065	3	31	183	3,804	
-	1	82	-	-	27	1,731	4	45	177	5,516	
-	1	92	-	-	24	1,799	3	53	182	5,724	
-	1	89	-	-	23	1,738	4	40	174	5,371	

表 3-7 娛樂稅稅源 (續1完)

單位：家(件)；新臺幣千元

年底 End of Year		其他								
		合計		資訊休閒業(網咖)		電動搖搖馬		具娛樂性之選物販賣機		機動遊
		Total		Internet Cafe		Kiddie Ride		Claw Machines		Amusement
		家數 No. of Amusement Place	實徵稅額 Actual Collection	家數 No. of Amusement Place	實徵稅額 Actual Collection	家數 No. of Amusement Place	實徵稅額 Actual Collection	家數 No. of Amusement Place	實徵稅額 Actual Collection	家數 No. of Amusement Place
民國104年底	End of 2015	105	1,640	69	1,461	20	69	10	97	1
民國105年底	End of 2016	107	1,631	52	1,197	25	76	12	135	1
民國106年底	End of 2017	100	1,528	38	964	26	92	11	183	1
民國107年底	End of 2018	109	1,693	25	719	25	110	40	479	1
民國108年底	End of 2019	139	2,013	17	544	26	127	77	1,012	2
民國109年底	End of 2020	133	2,198	10	376	19	100	86	1,336	2
民國110年底	End of 2021	141	1,326	8	214	20	58	91	900	3
民國111年底	End of 2022	128	2,079	5	176	17	96	85	1,431	2
民國112年底	End of 2023	122	2,212	5	153	15	99	81	1,590	2
民國113年底	End of 2024	112	2,249	4	171	13	85	75	1,541	2

資料來源：根據本局消費稅及管考科報表20903-02-13-2編製，104年度以前表號為2613-02-13-2。

說明：因尾數四捨五入關係，統計表細項合計與總數略有差異。

Table 3-7 Sources of Amusement Tax (Cont.1 End)

Unit : Unit(Case) ; NT\$1,000

Others							臨時公演		違章補徵	
藝樂園	機動遊艇、動力飛行器		實境體感娛樂設施		其他		臨時公演		違章補徵	
Park	Mobile Yacht, Powered Aircraft		Virtual Reality Facility		Others		Temp. Public Shows		Fines of Tax Misconduct and Violation	
實徵稅額	家數	實徵稅額	家數	實徵稅額	家數	實徵稅額	件數	實徵稅額	件數	實徵稅額
Actual Collection	No. of Amusement Place	Actual Collection	No. of Amusement Place	Actual Collection	No. of Amusement Place	Actual Collection	No. of Cases	Actual Collection	No. of Cases	Actual Collection
12	5	253	-	-	-	3	12	150	-	-
12	5	191	-	-	12	21	-	493	-	-
12	4	185	-	-	20	93	3	279	-	-
12	3	267	-	-	15	106	2	247	-	-
14	3	227	-	-	14	90	6	343	-	-
37	-	239	-	-	16	110	8	282	-	-
25	1	41	-	-	18	90	3	238	-	0
40	2	164	-	-	17	172	6	384	-	-
25	2	148	-	-	17	197	4	960	-	-
29	1	180	-	-	17	243	7	472	-	1

表 3-8 各項稅捐劃解百分率一覽表
Table 3-8 The Distribution Rate of Current Taxes

單位：%

稅目 Item of Tax		國庫 National Treasury	中央統籌 分配專戶 Distribution Tax of Central Gov't	直轄市庫 Municipality Treasury	市庫 City Treasury	縣庫 County Treasury	縣統籌分 配專戶 Account Distributed by County	鄉鎮庫 Township Treasuries
地價稅	Land Value Tax					50	20	30
田賦	Farming Land Tax							
土地增值稅	Land Value Increment Tax		20			80	-	-
房屋稅	House Tax					40	20	40
使用牌照稅	Vehicle License Tax					100	-	-
契稅	Deed Tax					-	20	80
印花稅	Stamp Tax					100	-	-
娛樂稅	Amusement Tax					-	-	100
特別稅	Special Tax Levies					100	-	-
罰鍰收入	Punitive Fine Revenue					100	-	-

資料來源：根據財政收支劃分法資料編製。
說明：田賦自76年第2期起停徵。

表 3-9 各項稅捐現行稅率表
Table 3-9 Current Tax Rates for Taxation

一、地價稅 Land Value Tax

課 稅 類 別 及 計 算 公 式

(一)一般用地累進稅率

第 1 級：應徵稅額＝課稅地價(未超過累進起點地價者)×稅率(10%)

第 2 級：應徵稅額＝課稅地價(超過累進起點地價未達五倍者)×稅率(15%)－累進差額(累進起點地價×0.005)

第 3 級：應徵稅額＝課稅地價(超過累進起點地價五倍至十倍者)×稅率(25%)－累進差額(累進起點地價×0.065)

第 4 級：應徵稅額＝課稅地價(超過累進起點地價十倍至十五倍者)×稅率(35%)－累進差額(累進起點地價×0.175)

第 5 級：應徵稅額＝課稅地價(超過累進起點地價十五倍至二十倍者)×稅率(45%)－累進差額(累進起點地價×0.335)

第 6 級：應徵稅額＝課稅地價(超過累進起點地價二十倍以上者)×稅率(55%)－累進差額(累進起點地價×0.545)

(二)特別稅率

- 1.自用住宅用地：2‰
- 2.勞工宿舍用地：2‰
- 3.國民住宅用地：2‰
- 4.公共設施保留地：6‰
- 5.公有土地：10‰
- 6.事業直接使用之土地，按10‰計徵地價稅，包含：
 - (1)工業用地、礦業用地
 - (2)私立公園、動物園、體育場所用地
 - (3)寺廟、教堂用地、政府指定之名勝古蹟用地
 - (4)經主管機關核准設置之加油站及依都市計畫法規定設置之供公眾使用之停車場用地
 - (5)其他經行政院核定之土地

資料來源：根據本局地價稅科提供資料編製。

表 3-9 各項稅捐現行稅率表 (續1)
 Table 3-9 Current Tax Rates for Taxation (Cont.1)

二、土地增值稅 Land Value Increment Tax

課 稅 類 別 及 計 算 公 式

(一)一般用地累進稅率

第 1 級：應徵稅額=土地漲價總數額【超過原規定地價或前次移轉時申報現值(按臺灣地區消費者物價總指數調整後)未達百分之一百者】×稅率(20%)

第 2 級：應徵稅額=土地漲價總數額【超過原規定地價或前次移轉時申報現值(按臺灣地區消費者物價總指數調整後)在百分之一百以上未達百分之二百者】×【稅率(30%)－[(30%－20%)×減徵率]】
 －累進差額(按臺灣地區消費者物價總指數調整後之原規定地價或前次移轉現值×A)

註：持有土地年限未超過20年者，無減徵，A為0.10

持有土地年限超過20年以上者，減徵率為20%，A為0.08

持有土地年限超過30年以上者，減徵率為30%，A為0.07

持有土地年限超過40年以上者，減徵率為40%，A為0.06

第 3 級：應徵稅額=土地漲價總數額【超過原規定地價或前次移轉時申報現值(按臺灣地區消費者物價總指數調整後)在百分之二百以上者】×【稅率(40%)－[(40%－20%)×減徵率]】－累進差額(按臺灣地區消費者物價總指數調整後之原規定地價或前次移轉現值×B)

註：持有土地年限未超過20年者，無減徵，B為0.30

持有土地年限超過20年以上者，減徵率為20%，B為0.24

持有土地年限超過30年以上者，減徵率為30%，B為0.21

持有土地年限超過40年以上者，減徵率為40%，B為0.18

(二)自用住宅用地單一稅率10%

資料來源：根據本局土地增值稅科提供資料編製。

表 3-9 各項稅捐現行稅率表 (續2)
Table 3-9 Current Tax Rates for Taxation (Cont.2)

三、房屋稅 House Tax	
課 徵 標 的	稅 率 %
住家用	
自住或公益出租人出租使用者按現值	1.2
其他供住家用者按現值	1.5
非住家用	
供營業用者按現值	3.0
供私人醫院、診所或自由職業事務所用者按現值	3.0
人民團體等其他非供營業用者按現值	2.0
工廠自有供直接生產者按營業用稅率減半	1.5

資料來源：根據本局房屋稅科提供資料編製。

說明：依103年6月4日總統公布修正房屋稅條例第5條條文，部分房屋之稅率自同年7月1日起調整。

1、其他供住家用者，適用稅率由1.2%調整為1.5%。

2、私人醫院、診所或自由職業事務所用者，適用稅率由2%調整為3%。

表 3-9 各項稅捐現行稅率表 (續3)

單位：新臺幣元		四、使用牌照稅		
汽缸總排氣量 (立方公分) Exhaust (CC)	小客車(每車乘人座位9人以下者) Small Passenger Vehicles (Seating 9 or Fewer)			大客車(每車乘人 Large Passenger Vehicles
	自用 Private	營業用 Commercial		全年 Year
	全年 Year	全年 Year	每期 Period	
500以下 Under 500	1,620	900	450	-
501-600	2,160	1,260	630	1,080
601-1,200	4,320	2,160	1,080	1,800
1,201-1,800	7,120	3,060	1,530	2,700
1,801-2,400	11,230	6,480	3,240	3,600
2,401-3,000	15,210	9,900	4,950	4,500
3,001-3,600	28,220	16,380	8,190	5,400
3,601-4,200	28,220	16,380	8,190	6,300
4,201-4,800	46,170	24,300	12,150	7,200
4,801-5,400	46,170	24,300	12,150	8,100
5,401-6,000	69,690	33,660	16,830	9,000
6,001-6,600	69,690	33,660	16,830	9,900
6,601-7,200	117,000	44,460	22,230	10,800
7,201-7,800	117,000	44,460	22,230	11,700
7,801-8,400	151,200	56,700	28,350	12,600
8,401-9,000	151,200	56,700	28,350	13,500
9,001-9,600	151,200	56,700	28,350	14,400
9,601-10,200	151,200	56,700	28,350	15,300
10,201以上 Above 10,201	151,200	56,700	28,350	16,200

資料來源：根據本局使用牌照稅科提供資料編製。

說明：1、小客貨兩用車之稅額按自用小客車之稅額課徵；曳引車之稅額按貨車之稅額加徵30%。

2、計程車自94年12月2日起免徵。

Table 3-9 Current Tax Rates for Taxation (Cont.3)

Vehicle License Tax				Unit : N.T.\$	
座位10人以上者) (Seating 10 or more)	貨車 Trucks		汽缸總排氣量 (立方公分) Exhaust (CC)	機車 Motorcycles	
	每期 Period	全年 Year		每期 Period	全年 Year
-	900	450	150以下 Under 150	-	-
540	1,080	540	151-250	800	800
900	1,800	900	251-500	1,620	1,620
1,350	2,700	1,350	501-600	2,160	2,160
1,800	3,600	1,800	601-1,200	4,320	4,320
2,250	4,500	2,250	1,201-1,800	7,120	7,120
2,700	5,400	2,700	1,801以上 Above 1,801	11,230	11,230
3,150	6,300	3,150			
3,600	7,200	3,600	臨時牌照 Vehicles with Temporary License Plate		
4,050	8,100	4,050	車別 Vehicle Type	每日稅額 Day	
4,500	9,000	4,500	小客車 Small Passenger Vehicles	41	
4,950	9,900	4,950	大客車 Large Passenger Vehicles	23	
5,400	10,800	5,400	貨車 Trucks	22	
5,850	11,700	5,850	曳引車 Tractors	28	
6,300	12,600	6,300	機車 Motorcycles	5	
6,750	13,500	6,750	試車牌照 Vehicles with Trial Run License Plate		
7,200	14,400	7,200	車別 Vehicle Type	每日稅額 Day	
7,650	15,300	7,650	汽車 Vehicles	414	
8,100	16,200	8,100	機車 Motorcycles	30	

表 3-9 各項稅捐現行稅率表 (續4)

Table 3-9 Current Tax Rates for Taxation (Cont.4)

單位：新臺幣元		四、使用牌照稅(續1完) Vehicle License Tax (Cont.1 End)			Unit : N.T.\$
馬達最大馬力 Maximum Horsepower		完全以電能為動力之電動小客車(每車乘人座位9人以下者) Small Passenger Vehicles Fully Powered by Electricity (Seating 9 or Fewer)			
		自用 Private	營業用 Commercial		
英制馬力(HP)	公制馬力(PS)	全年 Year	全年 Year	每期 Period	
38以下 Under 38	38.6以下 Under 38.6	1,620	900	450	
38.1-56	38.7-56.8	2,160	1,260	630	
56.1-83	56.9-84.2	4,320	2,160	1,080	
83.1-182	84.3-184.7	7,120	3,060	1,530	
182.1-262	184.8-265.9	11,230	6,480	3,240	
262.1-322	266.0-326.8	15,210	9,900	4,950	
322.1-414	326.9-420.2	28,220	16,380	8,190	
414.1-469	420.3-476.0	46,170	24,300	12,150	
469.1-509	476.1-516.6	69,690	33,660	16,830	
509.1以上 Above 509.1	516.7以上 Above 516.7	117,000	44,460	22,230	
英制馬力(HP)	公制馬力(PS)	完全以電能為動力之電動大客車 (每車乘人座位10人以上者) Large Passenger Vehicles Fully Powered by Electricity (Seating 10 or more)		完全以電能為動力 之電動貨車 Trucks Fully Powered by Electricity	
		全年 Year			
138以下 Under 138	140.1以下 Under 140.1	4,500		4,500	
138.1-200	140.2-203	6,300		6,300	
200.1-247	203.1-250.7	8,100		8,100	
247.1-286	250.8-290.3	9,900		9,900	
286.1-336	290.4-341	11,700		11,700	
336.1-361	341.1-366.4	13,500		13,500	
361.1以上 Above 361.1	366.5以上 Above 366.5	15,300		15,300	
英制馬力(HP)	公制馬力(PS)	完全以電能為動力之電動機車 Motorcycles Fully Powered by Electricity			
		全年 Year			
20.19以下 Under 20.19	21.54以下 Under 21.54	-			
20.20-40.03	21.55-42.71	800			
40.04-50.07	42.72-53.43	1,620			
50.08-58.79	53.44-62.73	2,160			
58.80-114.11	62.74-121.76	4,320			
114.12以上 Above 114.12	121.77以上 Above 121.77	7,120			

資料來源：根據本局使用牌照稅科提供資料編製。

說明：依據使用牌照稅法第5條第2項，本市完全以電能為動力之電動汽車，自101年1月6日起至110年12月31日止免徵使用牌照稅；完全以電能為動力之電動機車，自107年1月1日起至110年12月31日止免徵使用牌照稅。

表 3-9 各項稅捐現行稅率表 (續5)
Table 3-9 Current Tax Rates for Taxation (Cont.5)

五、契稅 Deed Tax	
課 徵 標 的	稅 率 %
1、買賣契按契價	6
2、典權契按契價	4
3、交換契按契價	2
4、贈與契按契價	6
5、分割契按契價	2
6、占有契按契價	6

資料來源：根據本局房屋稅科提供資料編製。

表 3-9 各項稅捐現行稅率表 (續6)
Table 3-9 Current Tax Rates for Taxation (Cont.6)

六、印花稅 Stamp Tax	
課 徵 標 的	稅 率 %
1、銀錢收據 (但兼具營業發票性質之銀錢收據及兼具銀錢收據性質之營業發票不包括在內)	4
收受押標金收據 (營業人、機關、團體或個人書立收到票據所出具載有票據名稱、號碼及金額之收據，免貼用印花稅票)	1
2、買賣動產契據	每件新臺幣12元
3、承攬契據	1
4、典賣、讓售及分割不動產契據	1

資料來源：根據本局土地增值稅科提供資料編製。

表 3-9 各項稅捐現行稅率表 (續7完)

Table 3-9 Current Tax Rates for Taxation (Cont.7 End)

七、娛樂稅 Amusement Tax	
課 徵 標 的	稅 率 %
1、電影，外國語言片	1
電影，本國語言片	0.5
2、職業性歌唱、舞蹈、馬戲、魔術、技藝表演及夜總會之各種表演	7
3、戲劇、音樂演奏、說書及非職業性歌唱、舞蹈等	1
4、各種競技比賽	2
5、舞廳或舞場	25
6、高爾夫球場	5
7、機動遊艇、動力飛行器	2.5
8、其他提供娛樂設施供人娛樂者	7
(1)電動玩具業	7
(2)KTV視唱MTV視聽	7

資料來源：根據本局使用牌照稅科提供資料編製。

說明：第2、3項娛樂項目於臺東縣政府所屬藝文展演場所(文化中心)演出者，其徵收率減半課徵。

表 3-10 查(核)定開徵數、未徵數情形

總計

單位：件；新臺幣千元

會計年度及稅目別 Fiscal Year & Item of Tax		查(核)定開徵數		實徵數		減免註銷數	
		Opening Collection for Assessed (Verified) (1)=(2)+(3)+(4)+(5)+(6)+(7)		Tax Collected (2)		Cancelled (3)	
		件數 Cases	金額 Amount	件數 Cases	金額 Amount	件數 Cases	金額 Amount
民國104年度	FY 2015	265,455	1,852,450	222,137	1,550,866	8,577	155,131
民國105年度	FY 2016	264,543	1,672,509	225,776	1,459,375	1,603	69,542
民國106年度	FY 2017	272,403	1,702,962	230,821	1,480,089	1,966	69,486
民國107年度	FY 2018	279,150	1,855,654	234,850	1,634,485	2,292	52,892
民國108年度	FY 2019	281,859	1,849,029	237,829	1,610,997	2,288	64,885
民國109年度	FY 2020	281,897	1,934,939	244,461	1,659,597	2,392	91,232
民國110年度	FY 2021	290,919	1,884,821	247,928	1,624,445	2,544	71,903
民國111年度	FY 2022	293,103	1,880,373	250,474	1,651,457	2,188	52,109
民國112年度	FY 2023	297,014	1,861,219	253,133	1,608,097	2,808	72,415
民國113年度	FY 2024	299,952	1,913,949	255,933	1,659,070	1,984	46,987
地價稅 Land Value Tax		86,201	312,648	74,183	288,498	136	623
土地增值稅 Land Value Increment Tax		4,210	322,216	3,984	301,871	168	16,028
房屋稅 House Tax		64,081	357,412	61,723	321,412	161	1,155
使用牌照稅 Vehicle License Tax		114,239	725,283	94,880	600,336	1,184	30,637
契稅 Deed Tax		2,833	54,542	2,727	52,264	59	1,440
印花稅 Stamp Tax		11,986	58,979	11,630	61,879	229	-3,131
娛樂稅 Amusement Tax		5,516	11,948	4,045	10,111	45	230
特別稅 Special Tax Levies		14	15,030	14	15,030	-	-
臨時稅 Provisional Tax Levies		-	-	-	-	-	-
罰鍰 Fines		10,872	55,890	2,747	7,669	2	4

資料來源：根據本局稅務管理科報表20903-90-01-2及20903-90-02-2編製，104年度以前表號為2613-90-01-2及2613-90-02說明：1、總計=本年度+以前年度。

2、印花稅實徵數未含出售印花稅票收入。

3、罰鍰實徵數僅財務罰鍰，未含罰金罰鍰。

4、因尾數四捨五入關係，統計表細項合計與總數略有差異。因尾數四捨五入關係，統計表細項合計與總數略有差異。

Table 3-10 The Management of Opening Collection for Assessed (Verified)
and of Tax Not Collected

Grand Total

Unit : Case ; NT\$1,000

逾徵收期間數		逾執行期間數		逾核課期間數		未徵數餘額	
Overdue (4)		Exceeded Compulsory Execution Period (5)		Excess Assessment (6)		Balance of Tax Not Collected (7)=(8)+(9)+(10)+(11)+(12)+(13)	
件數 Cases	金額 Amount	件數 Cases	金額 Amount	件數 Cases	金額 Amount	件數 Cases	金額 Amount
211	33	-	-	21	45	32,648	133,127
129	154	-	-	138	164	36,897	143,274
106	46	-	-	124	84	39,386	153,256
502	85	-	-	131	112	41,375	168,080
235	36	-	-	164	139	41,343	172,972
216	37	-	-	182	184	34,646	183,890
211	33	-	-	21	45	40,215	188,395
360	59	9	49	283	191	39,789	176,508
463	79	27	124	139	157	40,444	180,347
919	184	44	368	141	114	40,931	207,226
888	153	1	2	129	73	10,864	23,299
-	-	-	-	-	-	58	4,317
1	0	2	9	1	3	2,193	34,833
25	28	25	123	10	37	18,115	94,122
-	-	-	-	-	-	47	838
-	-	-	-	-	-	127	232
-	-	-	-	-	-	1,426	1,607
-	-	-	-	-	-	-	-
-	-	-	-	-	-	-	-
5	3	16	235	1	2	8,101	47,978

表 3-10 查(核)定開徵數、未徵數情形 (續1)
總計 (續1)

單位：件；新臺幣千元

會計年度及稅目別 Fiscal Year & Item of Tax		未 徵 數 餘 額					
		繳款書未送達未徵數 Have not Been Served the Payment Notice (8)		未逾限繳日未徵數 Have Not Exceeded the Deadline of Payment (9)		行政救濟未徵數 Aministrative Remedies (10)	
		件數 Cases	金額 Amount	件數 Cases	金額 Amount	件數 Cases	金額 Amount
民國104年度	FY 2015	3,098	4,106	3,834	13,652	6	2,495
民國105年度	FY 2016	3,151	4,457	5,227	20,255	-	-
民國106年度	FY 2017	2,999	3,666	2,299	11,027	5	12
民國107年度	FY 2018	3,079	3,678	1,068	8,727	-	-
民國108年度	FY 2019	2,996	3,839	1,239	10,607	-	-
民國109年度	FY 2020	2,674	3,326	727	11,896	9	26
民國110年度	FY 2021	2,456	4,822	1,084	7,125	-	-
民國111年度	FY 2022	2,788	4,847	1,163	7,747	-	-
民國112年度	FY 2023	2,507	3,543	1,283	10,481	1	98
民國113年度	FY 2024	4,731	5,641	1,288	16,021	2	195
地價稅 Land Value Tax		4,723	4,536	447	1,482	-	-
土地增值稅 Land Value Increment Tax		8	1,105	47	2,592	-	-
房屋稅 House Tax		-	-	53	9,275	2	195
使用牌照稅 Vehicle License Tax		-	-	347	993	-	-
契稅 Deed Tax		-	-	44	762	-	-
印花稅 Stamp Tax		-	-	127	232	-	-
娛樂稅 Amusement Tax		-	-	24	22	-	-
特別稅 Special Tax Levies		-	-	-	-	-	-
臨時稅 Provisional Tax Levies		-	-	-	-	-	-
罰鍰 Fines		-	-	199	665	-	-

資料來源：根據本局稅務管理科報表20903-90-01-2及20903-90-02-2編製，104年度以前表號為2613-90-01-2及2613-90-02-

說明：因尾數四捨五入關係，統計表細項合計與總數略有差異。因尾數四捨五入關係，統計表細項合計與總數略

Table 3-10 The Management of Opening Collection for Assessed (Verified)
and of Tax Not Collected (Cont.1)

Grand Total (Cont.1)

Unit : Case ; NT\$1,000

Balance of Tax Not Collected							
分期繳納 未徵數		特殊原因未徵數		欠稅數		送達未逾滯納期欠稅數	
Pay by Stages (11)		Special Reason (12)		Tax in Arrears (13)=(14)+...+(20)		Delivery of Notice not yet Exceeded Delinquency Period (14)	
件數 Cases	金額 Amount	件數 Cases	金額 Amount	件數 Cases	金額 Amount	件數 Cases	金額 Amount
3	1,162	5,870	1,201	19,829	109,620	191	675
-	-	6,035	1,264	22,484	117,298	346	1,100
8	259	6,191	1,425	27,884	136,866	618	2,267
10	206	6,315	1,671	30,903	153,798	480	2,221
8	133	5,863	1,641	31,237	156,753	752	3,842
25	8,869	5,712	1,729	25,499	158,045	207	1,923
20	13,406	5,844	1,686	30,811	161,356	395	1,905
12	5,114	5,862	1,725	29,964	157,075	316	1,088
7	1,586	5,416	1,554	31,230	163,085	375	1,696
23	12,673	3,364	1,160	31,523	171,536	727	3,184
6	7,034	3,097	801	2,591	9,447	201	395
-	-	-	-	3	620	1	187
11	5,618	85	25	2,042	19,721	6	20
6	22	178	334	17,584	92,774	271	1,066
-	-	1	0	2	76	-	-
-	-	-	-	-	-	-	-
-	-	-	-	1,402	1,585	11	7
-	-	-	-	-	-	-	-
-	-	-	-	-	-	-	-
-	-	3	1	7,899	47,313	237	1,509

2。

有差異。

表 3-10 查(核)定開徵數、未徵數情形(續2)
總計(續2完)

單位：件；新臺幣千元

會計年度及稅目別 Fiscal Year & Item of Tax		未徵數餘額				
		待移送執行		移送執行未結		取
		Pending for Compulsory Execution (15)		Pending Case Under Compulsory Execution (16)		未逾徵 (17)
		件數 Cases	金額 Amount	件數 Cases	金額 Amount	件數 Cases
民國104年度	FY 2015	683	2,173	6,401	43,050	12,512
民國105年度	FY 2016	1,079	3,836	8,161	43,579	12,859
民國106年度	FY 2017	1,278	4,044	11,110	55,280	11,776
民國107年度	FY 2018	704	2,318	12,051	63,821	13,629
民國108年度	FY 2019	732	1,591	10,417	58,141	14,347
民國109年度	FY 2020	836	1,635	8,497	43,771	15,939
民國110年度	FY 2021	709	1,894	7,145	38,494	11,957
民國111年度	FY 2022	622	2,188	6,061	34,943	9,321
民國112年度	FY 2023	1,254	2,540	6,029	35,695	8,298
民國113年度	FY 2024	835	3,249	6,454	40,305	8,162
地價稅 Land Value Tax		772	2,661	360	4,002	651
土地增值稅 Land Value Increment Tax		-	-	-	-	-
房屋稅 House Tax		19	559	1,147	6,422	456
使用牌照稅 Vehicle License Tax		44	29	4,014	26,144	4,531
契稅 Deed Tax		-	-	1	48	-
印花稅 Stamp Tax		-	-	-	-	-
娛樂稅 Amusement Tax		-	-	58	42	177
特別稅 Special Tax Levies		-	-	-	-	-
臨時稅 Provisional Tax Levies		-	-	-	-	-
罰鍰 Fines		-	-	874	3,646	2,347

資料來源：根據本局稅務管理科報表20903-90-01-2及20903-90-02-2編製，104年度以前表號為2613-90-01-2及2613-90-02-

說明：1、100年度至105年度之取得執行憑證數欄位未統計其細項。

2、印花稅實徵數未含出售印花稅票收入。

3、因尾數四捨五入關係，統計表細項合計與總數略有差異。因尾數四捨五入關係，統計表細項合計與總數略

Table 3-10 The Management of Opening Collection for Assessed (Verified)
and of Tax Not Collected (Cont.2)

Grand Total (Cont.2 End)

Unit : Case ; NTS\$1,000

Balance of Tax Not Collected						
Tax in Arrears						
得執行憑證數 Execution Certificate			移送執行結(銷)案		無法執行欠稅數	
收期間	已逾徵收期間惟未逾執行期間		Cases Closed Under Compulsory Execution		Unable to Carry out Compulsory Execution	
Collection Period	Exceeded Collection Period Not Yet Exceeded Compulsory Execution Period		(19)		(20)	
	(18)					
金額	件數	金額	件數	金額	件數	金額
Amount	Cases	Amount	Cases	Amount	Cases	Amount
63,718	-	-	10	1	32	3
68,779	-	-	5	1	34	3
59,674	3,074	15,599	2	0	26	3
65,828	4,025	19,608	-	-	14	2
69,615	4,972	23,562	1	0	16	2
83,424	5	27,290	-	-	15	2
54,099	10,590	64,962	-	-	15	2
45,271	13,629	73,584	-	-	15	1
41,006	15,257	82,146	3	0	14	1
40,628	15,320	84,167	12	1	13	1
741	593	1,646	9	1	5	0
-	2	433	-	-	-	-
1,560	411	11,159	2	0	1	0
27,157	8,719	38,379	-	-	5	0
-	1	29	-	-	-	-
-	-	-	-	-	-	-
195	1,156	1,341	-	-	-	-
-	-	-	-	-	-	-
-	-	-	-	-	-	-
10,975	4,438	31,181	1	0	2	0

2。

有差異。

表 3-10 查(核)定開徵數、未徵數情形(續3)

一、本年度

單位：件；新臺幣千元

會計年度及稅目別 Fiscal Year & Item of Tax		查(核)定開徵數		實徵數		減免註銷數	
		Opening Collection for Assessed (Verified) (1)=(2)+(3)+(4)+(5)+(6)+(7)		Tax Collected (2)		Cancelled (3)	
		件數 Cases	金額 Amount	件數 Cases	金額 Amount	件數 Cases	金額 Amount
民國104年度	FY 2015	230,105	1,695,894	209,066	1,502,800	8,714	153,765
民國105年度	FY 2016	229,810	1,537,786	212,575	1,415,208	1,666	69,550
民國106年度	FY 2017	233,054	1,558,966	215,979	1,436,885	2,041	71,112
民國107年度	FY 2018	236,536	1,694,783	220,284	1,591,847	2,403	52,094
民國108年度	FY 2019	236,706	1,678,477	220,850	1,564,239	2,344	62,854
民國109年度	FY 2020	243,660	1,764,458	229,804	1,619,636	2,544	91,516
民國110年度	FY 2021	248,471	1,699,789	234,857	1,576,379	2,681	70,537
民國111年度	FY 2022	250,202	1,688,750	236,428	1,589,979	2,295	51,554
民國112年度	FY 2023	254,860	1,683,874	240,332	1,564,929	2,884	72,803
民國113年度	FY 2024	256,540	1,730,772	241,089	1,608,702	2,170	50,404
地價稅 Land Value Tax		74,516	295,438	68,228	278,742	132	607
土地增值稅 Land Value Increment Tax		4,071	318,039	3,855	299,139	161	15,316
房屋稅 House Tax		61,710	336,796	60,454	317,054	158	1,149
使用牌照稅 Vehicle License Tax		95,268	637,133	89,603	579,339	1,173	30,562
契稅 Deed Tax		2,725	52,162	2,628	49,995	53	1,406
印花稅 Stamp Tax		11,865	58,290	11,291	56,927	447	1,132
娛樂稅 Amusement Tax		3,999	10,276	3,871	9,979	45	231
特別稅 Special Tax Levies		14	15,030	14	15,030	-	-
臨時稅 Provisional Tax Levies		-	-	-	-	-	-
罰鍰 Fines		2,372	7,608	1,145	2,497	1	2

資料來源：根據本局稅務管理科報表20903-90-01-2及20903-90-02-2編製，104年度以前表號為2613-90-01-2及2613-90-02

說明：1、印花稅本年度實徵數未含出售印花稅票收入。

2、罰鍰本年度實徵數僅財務罰鍰，未含罰金罰鍰。

3、因尾數四捨五入關係，統計表細項合計與總數略有差異。因尾數四捨五入關係，統計表細項合計與總數略

Table 3-10 The Management of Opening Collection for Assessed (Verified)
and of Tax Not Collected (Cont.3)

A. Current Fiscal Year

Unit : Case ; NT\$1,000

逾徵收期間數		逾執行期間數		逾核課期間數		未徵數餘額	
Overdue (4)		Exceeded Compulsory Execution Period (5)		Excess Assessment (6)		Balance of Tax Not Collected (7)=(8)+(9)+(10)+(11)+(12)+(13)	
件數 Cases	金額 Amount	件數 Cases	金額 Amount	件數 Cases	金額 Amount	件數 Cases	金額 Amount
-	-	-	-	-	-	12,325	39,329
-	-	-	-	-	-	15,569	53,029
-	-	-	-	-	-	15,034	50,969
-	-	-	-	-	-	13,849	50,842
-	-	-	-	-	-	13,512	51,385
-	-	-	-	-	-	11,312	53,305
-	-	-	-	-	-	10,933	52,874
-	-	-	-	-	-	11,479	47,218
-	-	-	-	-	-	11,644	46,141
-	-	-	-	4	5	13,277	71,661
-	-	-	-	3	2	6,153	16,087
-	-	-	-	-	-	55	3,585
-	-	-	-	1	3	1,097	18,590
-	-	-	-	-	-	4,492	27,232
-	-	-	-	-	-	44	762
-	-	-	-	-	-	127	232
-	-	-	-	-	-	83	66
-	-	-	-	-	-	-	-
-	-	-	-	-	-	-	-
-	-	-	-	-	-	1,226	5,109

-2。

有差異。

表 3-10 查(核)定開徵數、未徵數情形 (續4)

一、本年度 (續1)

單位：件；新臺幣千元

會計年度及稅目別 Fiscal Year & Item of Tax		未 徵 數 餘 額					
		繳款書未送達未徵數		未逾限繳日未徵數		行政救濟未徵數	
		Have not Been Served the Payment Notice (8)		Have Not Exceeded the Deadline of Payment (9)		Aministrative Remedies (10)	
		件數 Cases	金額 Amount	件數 Cases	金額 Amount	件數 Cases	金額 Amount
民國104年度	FY 2015	3,045	3,840	2,936	10,901	6	2,495
民國105年度	FY 2016	3,128	4,075	4,166	17,502	-	-
民國106年度	FY 2017	2,968	3,526	2,088	9,555	5	12
民國107年度	FY 2018	3,079	3,678	1,059	8,094	-	-
民國108年度	FY 2019	2,990	3,640	1,238	10,607	-	-
民國109年度	FY 2020	2,674	3,326	714	9,256	9	26
民國110年度	FY 2021	2,414	2,991	871	6,764	-	-
民國111年度	FY 2022	2,667	4,688	1,106	7,664	-	-
民國112年度	FY 2023	2,482	3,506	1,097	10,227	1	98
民國113年度	FY 2024	4,725	5,338	1,264	15,892	1	97
地價稅	Land Value Tax	4,718	4,533	434	1,430	-	-
土地增值稅	Land Value Increment Tax	7	805	47	2,592	-	-
房屋稅	House Tax	-	-	52	9,273	1	97
使用牌照稅	Vehicle License Tax	-	-	337	917	-	-
契稅	Deed Tax	-	-	44	762	-	-
印花稅	Stamp Tax	-	-	127	232	-	-
娛樂稅	Amusement Tax	-	-	24	22	-	-
特別稅	Special Tax Levies	-	-	-	-	-	-
臨時稅	Provisional Tax Levies	-	-	-	-	-	-
罰鍰	Fines	-	-	199	665	-	-

資料來源：根據本局稅務管理科報表20903-90-01-2及20903-90-02-2編製，104年度以前表號為2613-90-01-2及2613-90-02-

說明：因尾數四捨五入關係，統計表細項合計與總數略有差異。因尾數四捨五入關係，統計表細項合計與總數略

Table 3-10 The Management of Opening Collection for Assessed (Verified)
and of Tax Not Collected (Cont.4)

A. Current Fiscal Year (Cont.1)

Unit : Case ; NT\$1,000

Balance of Tax Not Collected							
分期繳納 未徵數		特殊原因未徵數		欠稅數		送達未逾滯納期欠稅數	
Pay by Stages (11)		Special Reason (12)		Tax in Arrears (13)=(14)+...+(20)		Delivery of Notice not yet Exceeded Delinquency Period (14)	
件數 Cases	金額 Amount	件數 Cases	金額 Amount	件數 Cases	金額 Amount	件數 Cases	金額 Amount
-	-	1,946	341	4,392	21,752	187	656
-	-	1,913	326	6,362	31,126	261	860
8	259	1,820	408	8,145	37,209	586	2,151
10	206	2,036	506	7,665	38,358	480	2,221
8	133	1,913	474	7,363	36,532	747	3,810
25	8,869	1,687	489	6,203	31,339	207	1,923
17	12,245	1,631	368	6,000	30,505	395	1,905
10	4,603	1,806	476	5,890	29,787	311	1,083
5	617	1,389	312	6,670	31,381	374	1,695
22	12,418	52	69	7,213	37,848	703	3,138
6	7,034	8	24	987	3,066	179	356
-	-	-	-	1	187	1	187
10	5,362	39	19	995	3,840	5	18
6	22	5	26	4,144	26,267	270	1,061
-	-	-	-	-	-	-	-
-	-	-	-	-	-	-	-
-	-	-	-	59	44	11	7
-	-	-	-	-	-	-	-
-	-	-	-	-	-	-	-
-	-	-	-	1,027	4,444	237	1,509

2。

有差異。

表 3-10 查(核)定開徵數、未徵數情形(續5)

一、本年度(續2完)

單位：件；新臺幣千元

會計年度及稅目別 Fiscal Year & Item of Tax		未 徵 數 餘 額				
		待移送執行		移送執行未結		取
		Pending for Compulsory Execution (15)		Pending Case Under Compulsory Execution (16)		未逾徵 (17)
		件數 Cases	金額 Amount	件數 Cases	金額 Amount	件數 Cases
民國104年度	FY 2015	676	2,148	3,431	18,538	97
民國105年度	FY 2016	859	3,315	5,082	26,377	160
民國106年度	FY 2017	1,228	3,984	5,993	29,893	338
民國107年度	FY 2018	704	2,318	6,221	32,812	260
民國108年度	FY 2019	731	1,582	5,701	30,246	184
民國109年度	FY 2020	824	1,629	4,821	26,232	351
民國110年度	FY 2021	704	1,876	4,425	24,426	476
民國111年度	FY 2022	618	2,177	4,403	23,673	558
民國112年度	FY 2023	1,197	2,458	4,667	24,891	430
民國113年度	FY 2024	806	3,235	5,156	28,400	546
地價稅 Land Value Tax		751	2,649	57	61	-
土地增值稅 Land Value Increment Tax		-	-	-	-	-
房屋稅 House Tax		19	559	933	3,177	37
使用牌照稅 Vehicle License Tax		36	26	3,513	22,879	325
契稅 Deed Tax		-	-	-	-	-
印花稅 Stamp Tax		-	-	-	-	-
娛樂稅 Amusement Tax		-	-	45	34	3
特別稅 Special Tax Levies		-	-	-	-	-
臨時稅 Provisional Tax Levies		-	-	-	-	-
罰鍰 Fines		-	-	608	2,250	181

資料來源：根據本局稅務管理科報表20903-90-01-2及20903-90-02-2編製，104年度以前表號為2613-90-01-2及2613-90-02-

說明：1、100年度至105年度之取得執行憑證數欄位未統計其細項。

2、因尾數四捨五入關係，統計表細項合計與總數略有差異。因尾數四捨五入關係，統計表細項合計與總數略

Table 3-10 The Management of Opening Collection for Assessed (Verified)
and of Tax Not Collected (Cont.5)

A. Current Fiscal Year (Cont.2 End)

Unit : Case ; NTS1,000

Balance of Tax Not Collected						
Tax in Arrears						
得執行憑證數 Execution Certificate			移送執行結(銷)案		無法執行欠稅數	
收期間	已逾徵收期間惟未逾執行期間		Cases Closed Under Compulsory Execution		Unable to Carry out Compulsory Execution	
Collection Period	Exceeded Collection Period Not Yet Exceeded Compulsory Execution Period		(19)		(20)	
	(18)					
金額	件數	金額	件數	金額	件數	金額
Amount	Cases	Amount	Cases	Amount	Cases	Amount
409	-	-	1	0	-	-
574	-	-	-	-	-	-
1,181	-	-	-	-	-	-
1,007	-	-	-	-	-	-
894	-	-	-	-	-	-
1,556	-	-	-	-	-	-
2,298	-	-	-	-	-	-
2,855	-	-	-	-	-	-
2,337	-	-	2	0	-	-
3,075	-	-	2	0	-	-
-	-	-	-	-	-	-
-	-	-	-	-	-	-
85	-	-	1	0	-	-
2,302	-	-	-	-	-	-
-	-	-	-	-	-	-
-	-	-	-	-	-	-
3	-	-	-	-	-	-
-	-	-	-	-	-	-
-	-	-	-	-	-	-
685	-	-	1	0	-	-

2。

有差異。

表 3-10 查(核)定開徵數、未徵數情形(續6)

二、以前年度

單位：件；新臺幣千元

會計年度及稅目別 Fiscal Year & Item of Tax		查(核)定開徵數		實徵數		減免註銷數	
		Opening Collection for Assessed (Verified) (1)=(2)+(3)+(4)+(5)+(6)+(7)		Tax Collected (2)		Cancelled (3)	
		件數 Cases	金額 Amount	件數 Cases	金額 Amount	件數 Cases	金額 Amount
民國104年度	FY 2015	35,350	156,556	12,399	40,838	-242	2,610
民國105年度	FY 2016	34,733	134,723	13,201	44,167	-63	-8
民國106年度	FY 2017	39,349	143,996	14,842	43,205	-75	-1,626
民國107年度	FY 2018	42,614	160,871	14,566	42,638	-111	798
民國108年度	FY 2019	45,153	170,552	16,979	46,758	-56	2,031
民國109年度	FY 2020	38,237	170,481	14,657	39,960	-152	-285
民國110年度	FY 2021	42,448	185,032	13,071	48,066	-137	1,366
民國111年度	FY 2022	42,901	191,623	14,046	61,479	-107	555
民國112年度	FY 2023	42,154	177,345	12,801	43,168	-76	-388
民國113年度	FY 2024	43,412	183,177	14,844	50,368	-186	-3,418
地價稅 Land Value Tax		11,685	17,211	5,955	9,757	4	16
土地增值稅 Land Value Increment Tax		139	4,177	129	2,732	7	712
房屋稅 House Tax		2,371	20,615	1,269	4,358	3	6
使用牌照稅 Vehicle License Tax		18,971	88,151	5,277	20,997	11	75
契稅 Deed Tax		108	2,380	99	2,269	6	35
印花稅 Stamp Tax		121	689	339	4,952	-218	-4,263
娛樂稅 Amusement Tax		1,517	1,672	174	132	-	-1
特別稅 Special Tax Levies		-	-	-	-	-	-
臨時稅 Provisional Tax Levies		-	-	-	-	-	-
罰鍰 Fines		8,500	48,282	1,602	5,172	1	2

資料來源：根據本局稅務管理科報表20903-90-01-2及20903-90-02-2編製，104年度以前表號為2613-90-01-2及2613-90-02

說明：1、印花稅以前年度實徵數未含出售印花稅票收入。

2、罰鍰以前年度實徵數僅財務罰鍰，未含罰金罰鍰。

3、因尾數四捨五入關係，統計表細項合計與總數略有差異。因尾數四捨五入關係，統計表細項合計與總數略

Table 3-10 The Management of Opening Collection for Assessed (Verified)
and of Tax Not Collected (Cont.6)

B. Previous Fiscal Years

Unit : Case ; NT\$1,000

逾徵收期間數		逾執行期間數		逾核課期間數		未徵數餘額	
Overdue (4)		Exceeded Compulsory Execution Period (5)		Excess Assessment (6)		Balance of Tax Not Collected (7)=(8)+(9)+(10)+(11)+(12)+(13)	
件數 Cases	金額 Amount	件數 Cases	金額 Amount	件數 Cases	金額 Amount	件數 Cases	金額 Amount
2,743	19,192	-	-	127	118	20,323	93,798
129	154	-	-	138	164	21,328	90,246
106	46	-	-	124	84	24,352	102,287
502	85	-	-	131	112	27,526	117,238
235	36	-	-	164	139	27,831	121,587
216	37	-	-	182	184	23,334	130,585
211	33	-	-	21	45	29,282	135,522
360	59	9	49	283	191	28,310	129,290
463	79	27	124	139	157	28,800	134,206
919	184	44	368	137	109	27,654	135,565
888	153	1	2	126	70	4,711	7,212
-	-	-	-	-	-	3	733
1	0	2	9	-	-	1,096	16,243
25	28	25	123	10	37	13,623	66,891
-	-	-	-	-	-	3	76
-	-	-	-	-	-	-	-
-	-	-	-	-	-	1,343	1,541
-	-	-	-	-	-	-	-
-	-	-	-	-	-	-	-
5	3	16	235	1	2	6,875	42,869

-2。

有差異。

表 3-10 查(核)定開徵數、未徵數情形(續7)
二、以前年度(續1)

單位：件；新臺幣千元

會計年度及稅目別 Fiscal Year & Item of Tax		未 徵 數 餘 額					
		繳款書未送達未徵數		未逾限繳日未徵數		行政救濟未徵數	
		Have not Been Served the Payment Notice (8)		Have Not Exceeded the Deadline of Payment (9)		Aministrative Remedies (10)	
		件數 Cases	金額 Amount	件數 Cases	金額 Amount	件數 Cases	金額 Amount
民國104年度	FY 2015	53	266	898	2,751	11	2,052
民國105年度	FY 2016	23	382	1,061	2,753	-	-
民國106年度	FY 2017	31	140	211	1,472	-	-
民國107年度	FY 2018	-	-	9	633	-	-
民國108年度	FY 2019	6	199	1	0	-	-
民國109年度	FY 2020	-	-	13	2,640	-	-
民國110年度	FY 2021	42	1,831	213	360	-	-
民國111年度	FY 2022	121	159	57	83	-	-
民國112年度	FY 2023	25	37	186	253	-	-
民國113年度	FY 2024	6	303	24	129	1	98
地價稅	Land Value Tax	5	3	13	52	-	-
土地增值稅	Land Value Increment Tax	1	300	-	-	-	-
房屋稅	House Tax	-	-	1	2	1	98
使用牌照稅	Vehicle License Tax	-	-	10	76	-	-
契稅	Deed Tax	-	-	-	-	-	-
印花稅	Stamp Tax	-	-	-	-	-	-
娛樂稅	Amusement Tax	-	-	-	-	-	-
特別稅	Special Tax Levies	-	-	-	-	-	-
臨時稅	Provisional Tax Levies	-	-	-	-	-	-
罰鍰	Fines	-	-	-	-	-	-

資料來源：根據本局稅務管理科報表20903-90-01-2及20903-90-02-2編製，104年度以前表號為2613-90-01-2及2613-90-02-說明：因尾數四捨五入關係，統計表細項合計與總數略有差異。因尾數四捨五入關係，統計表細項合計與總數略

Table 3-10 The Management of Opening Collection for Assessed (Verified)
and of Tax Not Collected (Cont.7)

B. Previous Fiscal Years (Cont.1)

Unit : Case ; NT\$1,000

Balance of Tax Not Collected							
分期繳納 未徵數		特殊原因未徵數		欠稅數		送達未逾滯納期欠稅數	
Pay by Stages (11)		Special Reason (12)		Tax in Arrears (13)=(14)+...+(20)		Delivery of Notice not yet Exceeded Delinquency Period (14)	
件數 Cases	金額 Amount	件數 Cases	金額 Amount	件數 Cases	金額 Amount	件數 Cases	金額 Amount
-	-	3,924	860	15,437	87,869	4	19
-	-	4,122	938	16,122	86,172	85	240
-	-	4,371	1,018	19,739	99,657	32	116
-	-	4,279	1,165	23,238	115,440	-	-
-	-	3,950	1,167	23,874	120,221	5	32
-	-	4,025	1,240	19,296	126,705	-	-
3	1,162	4,213	1,318	24,811	130,850	-	-
2	511	4,056	1,249	24,074	127,288	5	5
2	969	4,027	1,242	24,560	131,704	1	1
1	255	3,312	1,091	24,310	133,688	24	46
-	-	3,089	777	1,604	6,381	22	40
-	-	-	-	2	433	-	-
1	255	46	6	1,047	15,881	1	2
-	-	173	308	13,440	66,507	1	5
-	-	1	0	2	76	-	-
-	-	-	-	-	-	-	-
-	-	-	-	1,343	1,541	-	-
-	-	-	-	-	-	-	-
-	-	-	-	-	-	-	-
-	-	3	1	6,872	42,869	-	-

表 3-10 查(核)定開徵數、未徵數情形(續8完)

二、以前年度(續2完)

單位：件；新臺幣千元

會計年度及稅目別 Fiscal Year & Item of Tax		未徵數餘額				
		待移送執行		移送執行未結		取
		Pending for Compulsory Execution (15)		Pending Case Under Compulsory Execution (16)		未逾徵 (17)
		件數 Cases	金額 Amount	件數 Cases	金額 Amount	件數 Cases
民國104年度	FY 2015	7	24	2,970	24,512	12,415
民國105年度	FY 2016	220	521	3,079	17,202	12,699
民國106年度	FY 2017	50	60	5,117	25,386	11,438
民國107年度	FY 2018	-	-	5,830	31,009	13,369
民國108年度	FY 2019	1	9	4,716	27,895	14,163
民國109年度	FY 2020	12	6	3,676	17,539	15,588
民國110年度	FY 2021	5	19	2,720	14,067	11,481
民國111年度	FY 2022	4	11	1,658	11,270	8,763
民國112年度	FY 2023	57	82	1,362	10,805	7,868
民國113年度	FY 2024	29	15	1,298	11,904	7,616
地價稅 Land Value Tax		21	12	303	3,941	651
土地增值稅 Land Value Increment Tax		-	-	-	-	-
房屋稅 House Tax		-	-	214	3,245	419
使用牌照稅 Vehicle License Tax		8	2	501	3,266	4,206
契稅 Deed Tax		-	-	1	48	-
印花稅 Stamp Tax		-	-	-	-	-
娛樂稅 Amusement Tax		-	-	13	8	174
特別稅 Special Tax Levies		-	-	-	-	-
臨時稅 Provisional Tax Levies		-	-	-	-	-
罰鍰 Fines		-	-	266	1,397	2,166

資料來源：根據本局稅務管理科報表20903-90-01-2及20903-90-02-2編製，104年度以前表號為2613-90-01-2及2613-90-02-

說明：1、100年度至105年度之取得執行憑證數欄位未統計其細項。

2、因尾數四捨五入關係，統計表細項合計與總數略有差異。因尾數四捨五入關係，統計表細項合計與總數略

Table 3-10 The Management of Opening Collection for Assessed (Verified)
and of Tax Not Collected (Cont.8 End)

B. Previous Fiscal Years (Cont.2 End)

Unit : Case ; NTS\$1,000

Balance of Tax Not Collected						
Tax in Arrears						
得執行憑證數 Execution Certificate			移送執行結(銷)案		無法執行欠稅數	
收期間	已逾徵收期間惟未逾執行期間		Cases Closed Under Compulsory Execution		Unable to Carry out Compulsory Execution	
Collection Period	Exceeded Collection Period Not Yet Exceeded Compulsory Execution Period (18)		(19)		(20)	
金額 Amount	件數 Cases	金額 Amount	件數 Cases	金額 Amount	件數 Cases	金額 Amount
63,309	-	-	9	1	32	3
68,205	-	-	5	1	34	3
58,493	3,074	15,599	2	0	26	3
64,821	4,025	19,608	-	-	14	2
68,721	4,972	23,562	1	0	16	2
81,868	5	27,290	-	-	15	2
51,800	10,590	64,962	-	-	15	2
42,416	13,629	73,584	-	-	15	1
38,669	15,257	82,146	1	0	14	1
37,553	15,320	84,167	10	1	13	1
741	593	1,646	9	1	5	0
-	2	433	-	-	-	-
1,475	411	11,159	1	0	1	0
24,855	8,719	38,379	-	-	5	0
-	1	29	-	-	-	-
-	-	-	-	-	-	-
192	1,156	1,341	-	-	-	-
-	-	-	-	-	-	-
-	-	-	-	-	-	-
10,290	4,438	31,181	-	-	2	0

2。

有差異。

表 3-11 違章漏稅案件處理及財務罰鍰執行情形

單位：件；新臺幣千元

會計年度及稅目別 Fiscal Year & Item of Tax		受理情形 Cases Accepted			本期審理情形 Interrogated in This Term					
		合計 Total (1)	上期未 結件數 No. of Pending of Last Term (2)	本期受 理件數 No. of Accepted in This Term (3)	依法免 議件數 No. of Not Indictable by Law (4)	依法免 罰件數 No. of Fine Free (5)	依法併 案件數 No. of Consolidated (6)	依法註 銷件數 No. of Cancelled (7)	處罰 Fined	
									件數 No. (8)	金額 Amount (9)
民國104年度	FY 2015	1,302	2	1,300	21	32			1,249	9,937
民國105年度	FY 2016	829	-	829	64	38			724	2,546
民國106年度	FY 2017	8,041	4	8,037	1,823	1,782			4,434	13,050
民國107年度	FY 2018	7,339	1	7,338	259	2,752			4,328	15,936
民國108年度	FY 2019	2,175	-	2,175	16	76	4	-	2,079	5,392
民國109年度	FY 2020	2,010	-	2,010	11	105	-	-	1,894	7,234
民國110年度	FY 2021	1,904	-	1,904	24	100	-	-	1,780	6,806
民國111年度	FY 2022	2,652	-	2,652	32	442	7	-	2,171	6,991
民國112年度	FY 2023	2,780	-	2,780	28	247	2	-	2,503	7,594
民國113年度	FY 2024	2,447	-	2,447	34	281	-	-	2,132	7,358
地價稅 Land Value Tax		-	-	-	-	-	-	-	-	-
土地增值稅 Land Value Increment Tax		-	-	-	-	-	-	-	-	-
房屋稅 House Tax		-	-	-	-	-	-	-	-	-
使用牌照稅 Vehicle License Tax		2,440	-	2,440	34	277	-	-	2,129	7,329
契稅 Deed Tax		-	-	-	-	-	-	-	-	-
印花稅 Stamp Tax		3	-	3	-	-	-	-	3	30
娛樂稅 Amusement Tax		4	-	4	-	4	-	-	-	-
特別稅 Special Tax Levies		-	-	-	-	-	-	-	-	-
臨時稅 Provisional Tax Levies		-	-	-	-	-	-	-	-	-

資料來源：根據本處公務統計報表20903-90-03-2編製，104年度以前表號為2613-90-03-2。

說明：1. 本表各欄數字之關係如下：(1)=(2)+(3)=(4)+(5)+(6)+(7)+(8)+(10)，(2)=上期(10)，(11)=(13)+(15)，(12)=(14)+(1

2. 108年度起轉換資料產出平台，或未能符合本表公式。

3. 因尾數四捨五入關係，統計表細項合計與總數略有差異。

Table 3-11 The Management of Tax Evasion Law and Execution Status of Fine

Unit : Case ; NT\$1,000

未結件數 No. of Pending (10)	本期繳納及移送強制執行情形 Fine Paid and Transferred to Administrative Enforcement Agency in This Term						更正註銷案件 Revised or Cancelled	
	合計 Total		自行繳納 Paid Voluntarily		移送執行 Transferred to Execute		更正註銷案件 Revised or Cancelled	
	件數 No. (11)	金額 Amount (12)	件數 No. (13)	金額 Amount (14)	件數 No. (15)	金額 Amount (16)	件數 No. (17)	金額 Amount (18)
-	3,457	26,931	1,391	8,218	2,066	18,713	688	8,284
3	1,310	9,643	696	3,605	614	6,038	12	39
2	2,639	10,880	963	460	1,676	10,420	2	-
-	5,166	18,194	1,273	566	3,893	17,628	7	17
-	2,600	11,573	807	2,938	1,793	8,635	-	-
-	2,924	12,885	863	2,735	2,061	10,150	35	110
-	2,644	12,058	677	2,242	1,967	9,816	45	82
-	3,219	15,034	850	2,245	2,369	12,789	148	418
-	4,483	21,275	1,132	3,019	3,351	18,257	69	154
-	4,954	21,119	912	2,437	4,042	18,682	24	243
-	-	-	-	-	-	-	-	-
-	-	-	-	-	-	-	-	-
-	-	-	-	-	-	-	-	-
-	4,951	21,089	909	2,407	4,042	18,682	24	243
-	-	-	-	-	-	-	-	-
-	3	30	3	30	-	-	-	-
-	-	-	-	-	-	-	-	-
-	-	-	-	-	-	-	-	-
-	-	-	-	-	-	-	-	-

表 3-11 違章漏稅案件處理及財務罰鍰執行情形 (續1完)

單位：件；新臺幣千元

會計年度及稅目別 Fiscal Year & Item of Tax	本期執行情形 Executed in This Term						
	合計		移送繳納		發給執行憑證		撤
	Total		Fined Paid		Giving Execution Evidence		With
	件數 No. (19)	金額 Amount (20)	件數 No. (21)	金額 Amount (22)	件數 No. (23)	金額 Amount (24)	件數 No. (25)
民國104年度 FY 2015	2,513	23,262	1,128	10,230	1,377	12,982	
民國105年度 FY 2016	1,516	14,581	521	4,644	994	9,937	
民國106年度 FY 2017	843	8,896	272	2,344	569	6,534	
民國107年度 FY 2018	2,616	12,650	1,174	4,450	1,441	8,200	
民國108年度 FY 2019	3,824	20,140	2,655	14,047	1,169	6,093	
民國109年度 FY 2020	2,424	13,213	1,036	4,306	1,388	8,907	
民國110年度 FY 2021	2,241	11,244	965	4,368	1,275	6,867	-
民國111年度 FY 2022	2,238	11,489	894	4,200	1,343	7,288	-
民國112年度 FY 2023	2,532	12,153	1,124	4,183	1,407	7,969	-
民國113年度 FY 2024	4,615	24,555	1,286	5,289	3,326	19,264	1
地價稅 Land Value Tax	-	-	-	-	-	-	-
土地增值稅 Land Value Increment Tax	-	-	-	-	-	-	-
房屋稅 House Tax	-	-	-	-	-	-	-
使用牌照稅 Vehicle License Tax	4,615	24,555	1,286	5,289	3,326	19,264	1
契稅 Deed Tax	-	-	-	-	-	-	-
印花稅 Stamp Tax	-	-	-	-	-	-	-
娛樂稅 Amusement Tax	-	-	-	-	-	-	-
特別稅 Special Tax Levies	-	-	-	-	-	-	-
臨時稅 Provisional Tax Levies	-	-	-	-	-	-	-

資料來源：根據本處公務統計報表20903-90-03-2編製，104年度以前表號為2613-90-03-2。

- 說明：1. 本表101年度至104年度各欄數字之關係如下：(19)=(21)+(23)+(25)，(20)=(22)+(24)+(26)，(33)=上期(33)+(15)
2. 本表105年度至107年度各欄數字之關係如下：(19)=(21)+(23)+(25)，(20)=(22)+(24)+(26)，(33)=上期(33)+(15)
3. 本表108年度各欄數字之關係如下：(19)=(21)+(23)+(25)+(27)+(29)，(20)=(22)+(24)+(26)+(28)+(30)，(33)=上
4. 108年度配合財政部修訂報表，將「移送退案或撤回」欄位修訂為「撤案」及「退案」，修訂前資料列計於
5. 因尾數四捨五入關係，統計表細項合計與總數略有差異。

Table 3-11 The Management of Tax Evasion Law and Execution Status of Fine
(Cont.1 End)

Unit : Case ; NT\$1,000

案 drawn	退案 Rejected		結案 Closed		更正調整案件 Adjustment		截至本期移送 執行未結案件 Unexecuted, Up to Date		
	金額 Amount (26)	件數 No. (27)	金額 Amount (28)	件數 No. (29)	金額 Amount (30)	件數 No. (31)	金額 Amount (32)	件數 No. (33)	金額 Amount (34)
						-	-	2,041	25,048
						-		2,722	25,284
			-	-		-	-	5,916	35,973
			-	-		-9	-16	6,134	37,784
			-	-		-	-9	4,935	30,711
			1	207		7	20	4,050	14,022
	-	-	-	1	9	-8	-7	1,616	9,369
	-	1	1	-	-	-20	-88	1,727	10,581
	-	-	-	1	0	-22	-49	2,524	16,636
	2	-	-	2	0	13	85	1,964	10,848
	-	-	-	-	-	-	-	-	-
	-	-	-	-	-	-	-	-	-
	-	-	-	-	-	-	-	-	-
	2	-	-	2	0	13	85	1,964	10,848
	-	-	-	-	-	-	-	-	-
	-	-	-	-	-	-	-	-	-
	-	-	-	-	-	-	-	-	-
	-	-	-	-	-	-	-	-	-
	-	-	-	-	-	-	-	-	-

-(19) , (34)=上期(34)+(16)-(20)。

)-(19) , (34)=上期(34)+(16)-(20)。

期(33)+(15)+(31)-(19) , (34)=上期(34)+(16)+(32)-(20)。

「撤案」。

表 3-12 各項稅捐稽徵成本統計

單位：新臺幣元

會計年度及稅目別 Fiscal Year & Item of Tax	實徵淨額 (千元) Net Actual Collection (NT\$1,000) (1)	成本總計 Grand Total Cost (2)=(3)+(4)	合計 Total (3)	直接成本 Direct Cost	
				人事費 Personnel Expenses	業務費(『稅捐稽徵業務』業務計畫) Affair Expenses (Sales Plan for Taxation Business)
民國104年度 FY 2015	1,540,358	111,329,011	79,400,121	63,063,702	15,948,182
民國105年度 FY 2016	1,452,342	109,724,107	78,790,538	62,433,356	15,945,244
民國106年度 FY 2017	1,467,373	109,997,639	79,509,095	62,678,081	16,685,973
民國107年度 FY 2018	1,626,370	108,555,573	75,192,686	59,383,117	15,662,137
民國108年度 FY 2019	1,602,421	108,742,903	72,947,483	57,283,344	15,500,431
民國109年度 FY 2020	1,650,436	111,441,138	76,215,275	59,891,812	16,165,044
民國110年度 FY 2021	1,617,697	113,364,226	76,204,117	60,472,255	15,607,215
民國111年度 FY 2022	1,617,697	113,364,226	76,204,117	60,472,255	15,607,215
民國112年度 FY 2023	1,601,623	114,016,636	79,099,085	62,396,017	16,532,071
民國113年度 FY 2024	1,646,735	128,728,803	91,111,179	65,412,372	25,606,067
地價稅 Land Value Tax	283,610	29,073,798	20,714,324	14,536,083	6,178,241
土地增值稅 Land Value Increment Tax	301,238	23,527,702	16,422,151	12,355,670	4,066,481
房屋稅 House Tax	321,254	37,297,417	26,430,105	18,896,908	7,533,197
使用牌照稅 Vehicle License Tax	599,118	23,450,144	16,762,566	11,628,866	5,133,700
契稅 Deed Tax	52,069	4,151,947	2,898,026	2,180,412	717,614
印花稅 Stamp Tax	64,305	5,599,125	3,927,231	2,907,217	1,020,014
娛樂稅 Amusement Tax	10,111	2,860,705	2,024,758	1,453,608	478,410
特別稅 Special Tax Levies	15,030	2,767,965	1,932,018	1,453,608	478,410
臨時稅 Provisional Tax Levies	-	-	-	-	-

資料來源：根據本局會計室報表20903-90-05-2編製，104年度以前表號為2613-90-05-2。

說明：房屋稅、契稅、娛樂稅實徵淨額含附徵之教育捐金額。

Table 3-12 Cost of Tax Levying

Unit : N.T.\$

獎補助 及損失 Incentives, Subsidies and Losses	合計 Total (4)	間接成本 Indirect Cost				每千元成本 Cost Per NT\$1,000 (5)=(2)/(1)
		人事費 Personnel Expenses	業務費(『一般 行政』業務計 畫) Affair Expenses (General Administrative Business Plan)	設備 及投資費 Equipment and Investment Costs	其他 Others	
388,237	31,928,890	19,269,465	7,371,163	5,288,262	-	72.27
411,938	30,933,569	18,561,268	7,776,906	4,595,395	-	75.55
145,041	30,488,544	18,634,021	7,684,876	4,169,647	-	74.96
147,432	33,362,887	20,736,961	8,764,363	3,861,563	-	74.96
163,708	35,813,420	20,912,967	9,350,173	4,468,002	-	67.86
158,419	35,225,863	21,192,489	9,454,927	4,578,447	-	67.52
124,647	37,160,109	21,457,897	9,336,541	6,365,671	-	70.08
124,647	37,160,109	21,457,897	9,336,541	6,365,671	-	70.08
170,997	34,917,551	18,523,819	10,409,858	5,983,874	-	71.19
92,740	37,617,624	18,229,680	11,140,818	8,247,126	-	78.17
-	8,359,474	4,051,041	2,475,738	1,832,695	-	102.51
-	7,105,551	3,443,384	2,104,376	1,557,791	-	78.10
-	10,867,312	5,266,351	3,218,458	2,382,503	-	116.10
-	6,687,578	3,240,832	1,980,590	1,466,156	-	39.14
-	1,253,921	607,656	371,361	274,904	-	79.74
-	1,671,894	810,208	495,147	366,539	-	87.07
92,740	835,947	405,104	247,574	183,269	-	282.93
-	835,947	405,104	247,574	183,269	-	184.16
-	-	-	-	-	-	-

肆、行政組織

IV. Administration Organization

表 4-1 稽徵區域劃分

年底及稽徵區域別		面積 (平方公里)	村里數
End of a Year &			
民國104年底	End of 2015	3,515.2538	147
民國106年底	End of 2017	3,515.2538	147
民國107年底	End of 2018	3,515.2538	147
民國108年底	End of 2019	3,474.0326	147
民國109年底	End of 2020	3,515.2538	147
民國110年底	End of 2021	3,515.2526	139
民國111年底	End of 2022	3,515.2526	139
民國112年底	End of 2023	3,515.2526	139
民國113年底	End of 2024	3,515.2538	139
臺東市	Taitung City	109.7691	38
成功鎮	Chenggong Town	143.9939	8
關山鎮	Kwaanshan Town	58.7351	7
卑南鄉	Peinan Village	412.6871	13
大武鄉	Tawu Village	69.1454	5
太麻里鄉	Taimalt Village	96.6523	9
東河鄉	Tungho Village	210.1910	7
長濱鄉	Changpin Village	155.1868	6
鹿野鄉	Luyeh Village	89.6980	7
池上鄉	Tsisan Village	82.6854	10
綠島鄉	Lu Tao Village	15.0919	3
延平鄉	Yenpin Village	455.8810	5
海端鄉	Haituan Village	880.0382	6
達仁鄉	Tajen Village	306.4454	6
金峰鄉	Ginteng Village	380.6640	5
蘭嶼鄉	Lan Yu Village	48.3892	4

資料來源:根據縣政府地政處及民政處資料編製。

Table 4-1 Service Districts of Headquarter and Branches

戶數	人口數	每戶平均人口數 (人 /戶)
80,559	229,949	2.85
81,247	226,252	2.78
81,786	224,821	2.75
82,074	224,470	2.73
88,326	222,452	2.52
84,040	213,386	2.54
84,139	212,877	2.53
84,665	211,544	2.50
85,885	210,219	2.45
42,101	103,115	2.45
5,448	12,926	2.37
3,194	7,954	2.49
6,944	16,472	2.37
2,469	5,465	2.21
4,883	10,569	2.16
3,654	7,822	2.14
2,900	6,538	2.25
3,023	7,047	2.33
3,147	7,696	2.45
1,272	4,385	3.45
1,078	3,557	3.30
1,109	4,300	3.88
1,432	3,409	2.38
1,222	3,687	3.02
2,009	5,277	2.63

表 4-2 組織概況

中華民國113年12月底

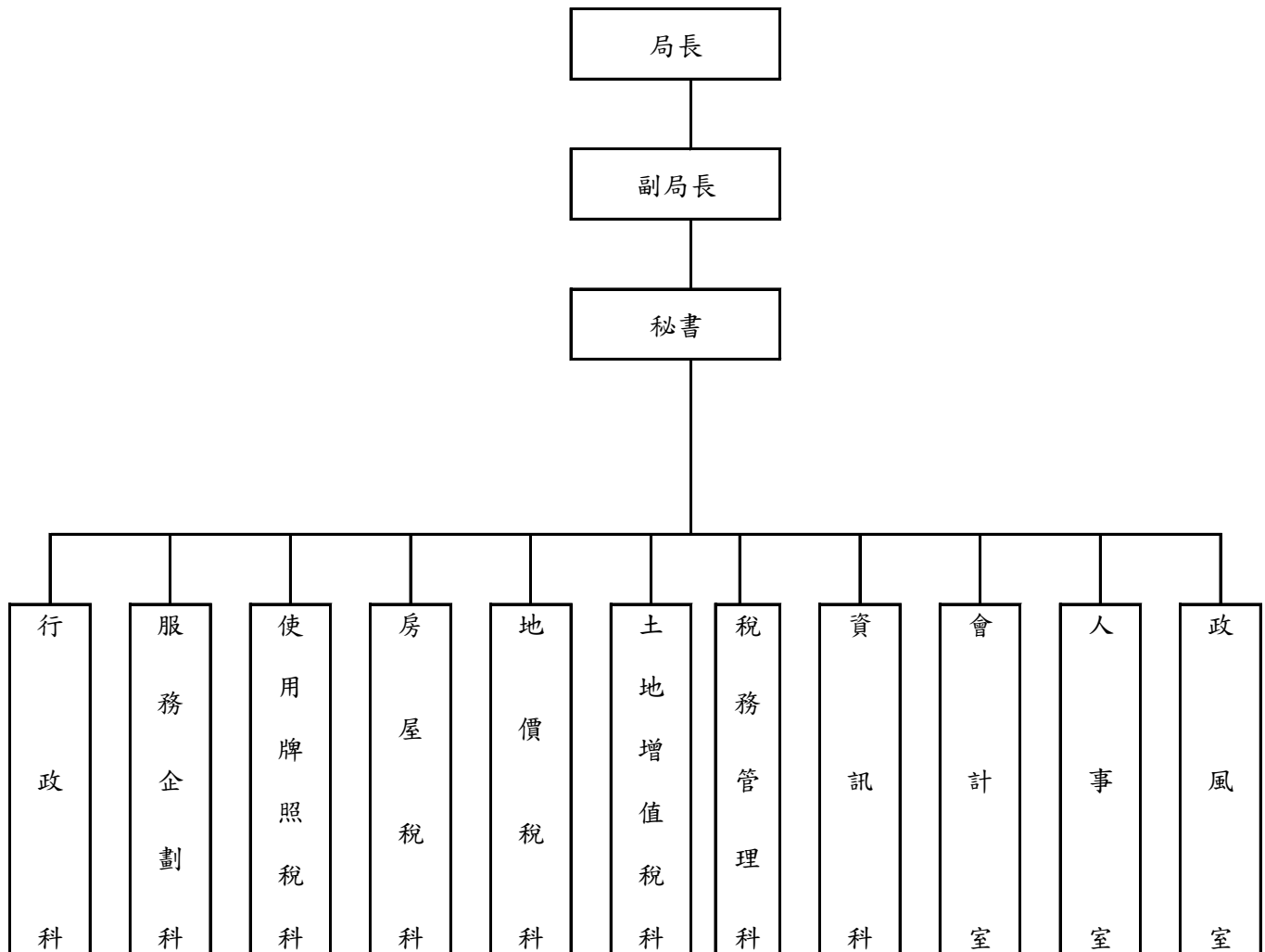

資料來源：根據本局人事室提供資料分析。

Table 4-2 Organization of Headquarter and Branches

End of 2024



表 4-3 現有員額配置

單位：人

年底 End of Year		合計 Total	局長 Director	副局長 Deputy Director	主任秘書 Chief Secretary
一、預算員額					
民國104年底	End of 2015	76	1	1	-
民國105年底	End of 2016	76	1	1	-
民國106年底	End of 2017	76	1	1	-
民國107年底	End of 2018	72	1	1	-
民國108年底	End of 2019	72	1	1	-
民國109年底	End of 2020	72	1	1	-
民國110年底	End of 2021	72	1	1	-
民國111年底	End of 2022	71	1	1	-
民國112年底	End of 2023	71	1	1	-
民國113年底	End of 2024	71	1	1	-
二、現有員額					
民國104年底	End of 2015	73	1	1	-
民國105年底	End of 2016	73	1	1	-
民國106年底	End of 2017	74	1	1	-
民國107年底	End of 2018	68	1	1	-
民國108年底	End of 2019	69	1	1	-
民國109年底	End of 2020	71	1	1	-
民國110年底	End of 2021	65	1	1	-
民國111年底	End of 2022	71	1	1	-
民國112年底	End of 2023	71	1	1	-
民國113年底	End of 2024	71	1	1	-
局長室	Director Office	2	1	-	-
副局長	Deputy Director Office	1	-	1	-
秘書	Secretary Office	1	-	-	-
行政科	General Affairs Office	6	-	-	-
會計室	Accounting Office	3	-	-	-
人事室	Personnel Office	2	-	-	-
政風室	Civil Service Ethics Office	1	-	-	-
資訊科	Data Processing Section	5	-	-	-
使用牌照稅科	Vehicle License Tax Section	7	-	-	-
房屋稅科	House Tax Section	10	-	-	-
地價稅科	Land Value TaxSection	9	-	-	-
土地增值稅科	Land Value Increment Tax Section	10	-	-	-
稅務管理科	Enforcement and Refund Section	8	-	-	-
服務企劃科	Public Services Section	6	-	-	-

資料來源：根據本局人事室提供資料編製。

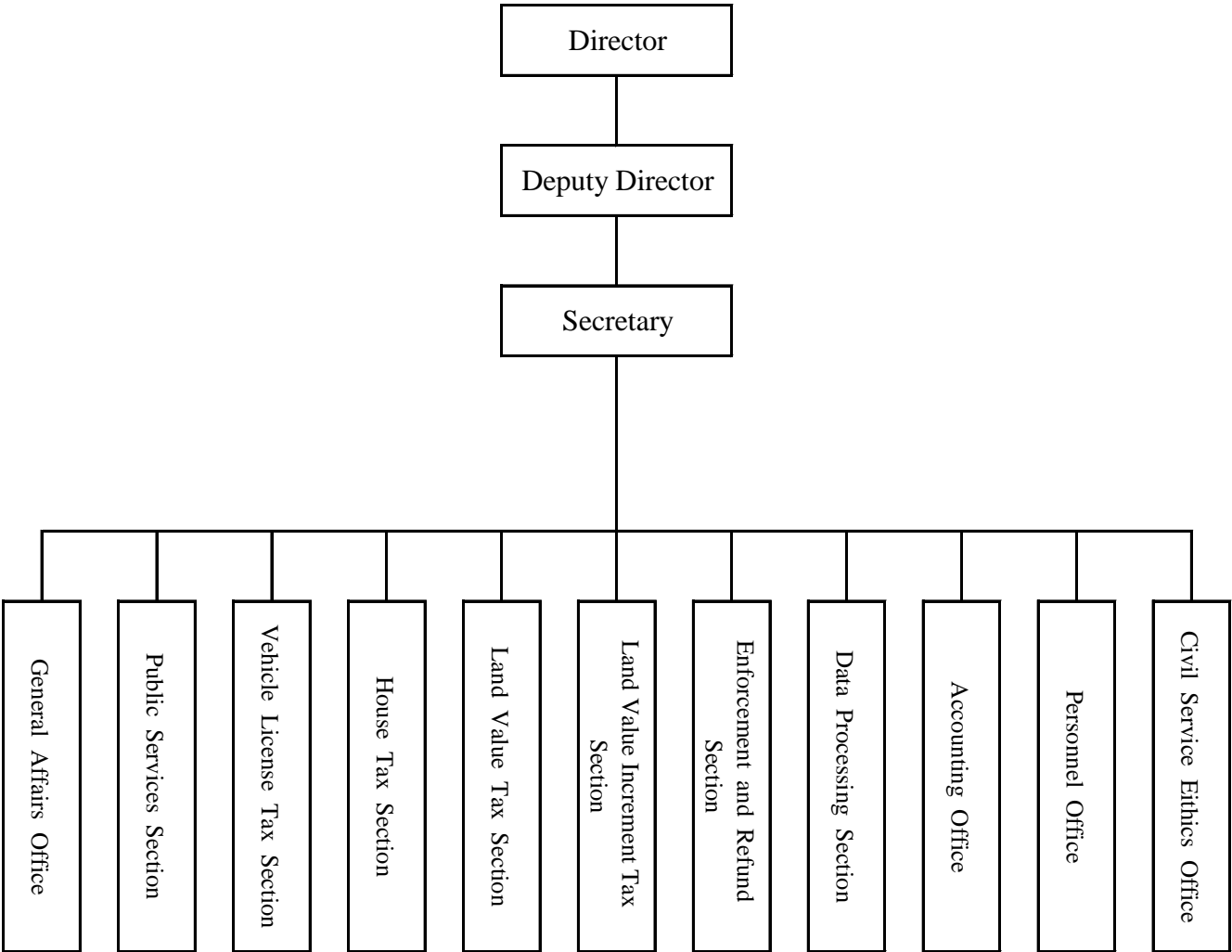
說明：主任包括各科室、各分局主任。

Table 4-3 Allocation of the Personnel

							Unit : Person
專門委員	科長	主任	秘書	稽核	審核員	專員	
Senior Specialist	Section Chief	Office Chief	Secretary	Audit	Revenue Assessor	Specialist	
1. Estimated Amount							
-	6	3	1	-	1	-	
-	6	3	1	-	1	-	
-	6	3	1	-	1	-	
-	8	3	1	-	1	-	
-	8	3	1	-	1	-	
-	8	3	1	-	1	-	
-	8	3	1	-	1	-	
-	8	3	1	-	1	-	
-	8	3	1	-	1	-	
2. Actual Amount							
-	6	3	1	-	1	-	
-	6	3	1	-	1	-	
-	6	3	1	-	1	-	
-	8	2	1	-	1	-	
-	8	3	1	-	1	-	
-	8	3	1	-	1	-	
-	8	3	1	-	1	-	
-	8	3	1	-	1	-	
-	8	3	1	-	4	-	
-	-	-	-	-	1	-	
-	-	-	-	-	-	-	
-	-	-	1	-	-	-	
-	1	-	-	-	-	-	
-	-	1	-	-	-	-	
-	-	1	-	-	-	-	
-	1	-	-	-	-	-	
-	1	-	-	-	-	-	
-	1	-	-	-	1	-	
-	1	-	-	-	-	-	
-	1	-	-	-	1	-	
-	1	-	-	-	-	-	

表 4-3 現有員額配置 (續1完)

單位：人

年底 End of Year		股長 Subsection Chief	分析師 System Analyst	管理師 System Coordinator	稅務員 Revenue Officer
一、預算員額					
民國104年底	End of 2015	6	-	1	30
民國105年底	End of 2016	6	-	1	30
民國106年底	End of 2017	6	-	1	30
民國107年底	End of 2018	2	-	2	27
民國108年底	End of 2019	2	-	2	27
民國109年底	End of 2020	2	-	2	27
民國110年底	End of 2021	2	-	2	27
民國111年底	End of 2022	2	-	2	27
民國112年底	End of 2023	2	-	2	27
民國113年底	End of 2024	2	-	2	27
二、現有員額					
民國104年底	End of 2015	6	-	1	28
民國105年底	End of 2016	6	-	1	28
民國106年底	End of 2017	6	-	1	30
民國107年底	End of 2018	4	-	1	25
民國108年底	End of 2019	3	-	2	27
民國109年底	End of 2020	3	-	2	27
民國110年底	End of 2021	2	-	1	27
民國111年底	End of 2022	2	-	2	27
民國112年底	End of 2023	2	-	2	27
民國113年底	End of 2024	-	-	2	26
局長室	Director Office	-	-	-	-
副局長	Deputy Director Office	-	-	-	-
秘書	Secretary Office	-	-	-	-
行政科	General Affairs Office	-	-	-	-
會計室	Accounting Office	-	-	-	-
人事室	Personnel Office	-	-	-	-
政風室	Civil Service Ethics Office	-	-	-	-
資訊科	Data Processing Section	-	-	2	2
使用牌照稅科	Vehicle License Tax Section	-	-	-	3
房屋稅科	House Tax Section	-	-	-	6
地價稅科	Land Value TaxSection	-	-	-	6
土地增值稅科	Land Value Increment Tax Section	-	-	-	5
稅務管理科	Enforcement and Refund Section	-	-	-	3
服務企劃科	Public Services Section	-	-	-	1

資料來源：根據本局人事室提供資料編製。

Table 4-3 Allocation of the Personnel (Cont.1 End)

							Unit : Person
科員	佐理員	助理員	助理稅務員	辦事員	書記	雇員	
Officer	Assistant Clerk	Junior Officer	Assistant Revenue Officer	Clerk	Associate Clerk	Contract Employee	
1. Estimated Amount							
6			12	1	7	-	
6			12	1	7	-	
6			12	1	7	-	
8			11	1	6	-	
8			11	1	6	-	
8			11	1	6	-	
8			11	1	6	-	
7			11	1	6	-	
7			11	1	6	-	
7			11	1	6	-	
2. Actual Amount							
6	-	-	11	1	7	-	
6	-	-	11	1	7	-	
5	-	-	11	1	7	-	
8	-	-	9	1	6	-	
8	-	-	10	1	3	-	
8	-	-	10	1	5	-	
8	-	-	7	1	4	-	
7	-	-	11	1	6	-	
7	-	-	15	1	2	-	
7	-	-	15	1	2	-	
-	-	-	-	-	-	-	
-	-	-	-	-	-	-	
-	-	-	-	-	-	-	
3	-	-	-	1	1	-	
2	-	-	-	-	-	-	
1	-	-	-	-	-	-	
-	-	-	-	-	-	-	
-	-	-	3	-	-	-	
-	-	-	2	-	-	-	
-	-	-	2	-	-	-	
-	-	-	3	-	-	-	
-	-	-	3	-	1	-	
1	-	-	2	-	-	-	

表 4-4 現有人員人事資料統計

單位：人

年底及人事種類別 End of Year & Classification		合計 Total	官等 Official Rank			雇員 Contract Employee
			簡任 第10-14職等 Highest Appointee (10-14 Grade)	薦任 第6-9職等 Higher Appointee (6-9 Grade)	委任 第1-5職等 Appointee (1-5 Grade)	
民國104年底	End of 2015	71	1	42	28	-
民國105年底	End of 2016	73	1	47	25	-
民國106年底	End of 2017	74	1	49	24	-
民國107年底	End of 2018	68	2	44	22	-
民國108年底	End of 2019	69	2	46	21	-
民國109年底	End of 2020	71	2	47	22	-
民國110年底	End of 2021	65	1	43	21	-
民國111年底	End of 2022	67	1	44	22	-
民國112年底	End of 2023	64	2	41	21	-
民國113年底	End of 2024	67	2	45	20	-
		一、性 別 Sex				
男	Male	21	-	15	6	-
女	Female	46	2	30	14	-
		二、年 齡 Age				
19歲以下	Under 19 Years Old	-	-	-	-	-
20-24歲	20-24 Years Old	4	-	-	4	-
25-29歲	25-29 Years Old	5	-	2	3	-
30-34歲	30-34 Years Old	5	-	2	3	-
35-39歲	35-39 Years Old	5	-	3	2	-
40-44歲	40-44 Years Old	17	-	13	4	-
45-49歲	45-49 Years Old	7	-	5	2	-
50-54歲	50-54 Years Old	8	-	7	1	-
55-59歲	55-59 Years Old	7	-	7	-	-
60-64歲	60-64 Years Old	9	2	6	1	-
65歲以上	Above 65 Years Old	-	-	-	-	-

資料來源：根據本局人事室(WEBHR系統)提供資料編製。

說明：「中等學校」包括國中、高中及高職，「其他考試」包括初等考試及升等考試。

Table 4-4 Personnel Statistics

		Unit : Person				
人事種類別 Classification	合計 Total	官等 Official Rank			雇員 Contract Employee	
		簡任 第10-14職等 Highest Appointee (10-14 Grade)	薦任 第6-9職等 Higher Appointee (6-9 Grade)	委任 第1-5職等 Appointee (1-5 Grade)		
三、人員區分 Division of Responsibilities						
稅務人員	Revenue Officer	51	2	32	17	-
行政人員	General Officer	8	-	6	2	-
資訊人員	Information Officer	2	-	2	-	-
主計人員	Accounting Officer	3	-	3	-	-
人事人員	Personnel Officer	2	-	1	1	-
政風人員	Civil Service Ethics Officer	1	-	1	-	-
四、學歷 Education						
研究所以上	Master	12	1	11	-	-
大學	Colleger	44	1	25	18	-
專科	Junior Colleger	9	-	9	-	-
中等學校	High School	2	-	-	2	-
其他	Others	-	-	-	-	-
五、考試 Examination						
高等考試	Advanced Exam	9	-	9	-	-
普通考試	Ordinary Exam	-	-	-	-	-
特種考試	Special Exam	22	-	10	12	-
其他考試	Other Civil Service Exam	35	2	25	8	-
依其他法令進用	By other Laws	1	-	1	-	-
六、年資 Seniority						
5年以下	Less than 5 Years	14	-	3	11	-
6-9年	6-9 Years	7	-	5	2	-
10-14年	10-14 Years	11	-	7	4	-
15-19年	15-19 Years	8	-	7	1	-
20-24年	20-24 Years	9	-	8	1	-
25-29年	25-29 Years	7	-	7	-	-
30年以上	More than 30 Years	11	2	8	1	-

表 4-5 歲出預決算數

單位：新臺幣元

會計年度及科目別 Fiscal Year & Classification		合計 Total					預算 金額 Amount
		預算 Budget		決算 Final Account		決算 占預算% FA/B Rate	
		金額 Amount	%	金額 Amount	%		
民國104年度	FY 2015	113,019,000	100.00	106,398,509	100.00	94.14	-
民國105年度	FY 2016	115,214,000	100.00	105,735,627	100.00	91.77	-
民國106年度	FY 2017	116,113,000	100.00	107,042,449	100.00	92.19	-
民國107年度	FY 2018	117,431,000	100.00	107,871,203	100.00	91.86	-
民國108年度	FY 2019	128,641,000	100.00	113,309,757	100.00	88.08	-
民國109年度	FY 2020	120,112,000	100.00	108,154,267	100.00	90.04	-
民國110年度	FY 2021	119,223,000	100.00	107,696,331	100.00	90.33	-
民國111年度	FY 2022	112,263,000	100.00	108,203,441	100.00	96.38	-
民國112年度	FY 2023	113,102,000	100.00	108,919,285	100.00	96.30	-
民國113年度	FY 2024	127,155,000	100.00	123,486,469	100.00	97.11	-
稅務稽徵業務		124,228,000	97.70	120,559,673	97.63	97.05	-
一般建築及設備		2,927,000	2.30	2,926,796	2.37	99.99	-

資料來源：根據本局會計室決算書編製。

說明：本表不包括統籌科目。

Table 4-5 The Budget and Final Accounts of Annual Expenditure

Unit : N.T.\$

中央負擔 Central Government Subsidy				縣負擔 County Government Burden				
Budget	決算 Final Account		決算 占預算% FA/B Rate	預算 Budget		決算 Final Account		決算 占預算% FA/B Rate
%	金額 Amount	%		金額 Amount	%	金額 Amount	%	
-	-	-	-	113,019,000	100.00	106,398,509	100.00	94.14
-	-	-	-	115,214,000	100.00	105,735,627	100.00	91.77
-	-	-	-	116,113,000	100.00	107,042,449	100.00	92.19
-	-	-	-	117,431,000	100.00	107,871,203	100.00	91.86
-	-	-	-	128,641,000	100.00	113,309,757	100.00	88.08
-	-	-	-	120,112,000	100.00	108,154,267	100.00	90.04
-	-	-	-	119,223,000	100.00	107,696,331	100.00	90.33
-	-	-	-	112,263,000	100.00	108,203,441	100.00	96.38
-	-	-	-	113,102,000	100.00	108,919,285	100.00	96.30
-	-	-	-	127,155,000	100.00	123,486,469	100.00	97.11
-	-	-	-	124,228,000	97.70	120,559,673	97.63	97.05
-	-	-	-	2,927,000	2.30	2,926,796	2.37	99.99

臺東縣稅捐統計年報

中華民國 113 年度

第 56 期

出版機關：臺東縣稅務局

網 址： <http://www.tttb.gov.tw>

地 址：臺東市中興路二段 729 號

編輯者：臺東縣稅務局會計室

代理局長：鄭 春 祝

會計室主任：林 秀 香

科 員：蔡 尚 育

出版日期：中華民國 114 年 5 月