

中華民國 101 年

2012

臺東縣稅捐統計年報

YEARBOOK OF MUNICIPAL TAX STATISTICS

OF TAITUNG COUNTY

年 刊

第 44 期

Series No.44

臺東縣稅務局 編印

Local Tax Bureau, Taitung County

中華民國 102 年 5 月 出版

Published On May 2013

凡 例

- 一、本刊旨在報導本局 101 年度稅收成果、稅源分析、行政組織等，最近 10 年各項統計數字亦予併列，提供行政業務執行之參考。
- 二、本刊內容包括：(1)稅收、(2)稅源、(3)稅率、(4)行政組織、(5)附錄等五大類。
- 三、本刊資料來源：根據本局公務統計報表及徵課會計報告表編製，均逐表註明以利查考。
- 四、本刊表內使用符號、數字不詳者以「...」表示，無數字者以「—」表示，不足一單位者以「0」表示，數字減少以「(-)」表示。
- 五、本刊度量衡單位，均以公制為準，表列數字均計至單位為止，單位以下四捨五入，平均數及百分數以算至小數點以下二位為止。
- 六、本刊所列年度係會計年度（當年 1 月 1 日起至同年 12 月 31 日止），年底即每年 12 月底。
- 七、本刊以前各期數字若與本期有出入者，以本期修正後之數字為準。
- 八、國稅已於 91 年 9 月移撥國稅局，本刊所列各表均不含國稅部分。以前年度各項國稅資料，請參閱本刊附錄表 25 或以前各期。
- 九、本刊承蒙本局各單位協助提供資料始克編成，謹致謝忱，本刊內容如有疏漏處，尚祈不吝指正。

目 錄

Contents

提要分析

Summary Analysis

一、稅 收

Tax Revenues

表 1、各項稅捐實徵數與預算查定數比較

Table 1、 Budget Amount、 Audited Amount and Actual Collection in Recent Years

(一) 總計 (包括罰鍰收入)	2
Grand Total (Including Fines).....	2
(二) 稅捐收入.....	4
Tax Receipts.....	4
(1)地 價 稅.....	6
Land Value Tax	6
(2)土地增值稅.....	8
Land Value Increment Tax	8
(3)房 屋 稅.....	10
House Tax	10
(4)使用牌照稅.....	12
Vehicle License Tax	12
(5)契 稅.....	14
Deed Tax	14
(6)印 花 稅.....	16
Stamp Tax	16
(7)娛 樂 稅.....	18
Amusement Tax	18
(8)教 育 捐.....	20
Education Surtax	20

(三) 罰鍰收入.....	22
Fines.....	22
表 2、各項稅捐收入數額與指數.....	24
Table 2、Net Actual Collection and Index in Recent Years.....	24
表 3、各項稅收季節變動指數.....	30
Table 3、Seasonal Variation of Net Actual Collection.....	30
(一) 總計 (包括罰鍰收入).....	30
Grand Total (Including Fines).....	30
(二) 稅捐收入.....	32
Tax Receipts	32
(1)地 價 稅.....	34
Land Value Tax	34
(2)土地增值稅.....	36
Land Value Increment Tax	36
(3)房 屋 稅.....	38
House Tax	38
(4)使用牌照稅.....	40
Vehicle License Tax	40
(5)契 稅.....	42
Deed Tax	42
(6)印 花 稅.....	44
Stamp Tax	44
(7)娛 樂 稅.....	46
Amusement Tax	46
(8)教 育 捐.....	48
Education Surtax	48
(三) 罰鍰收入.....	50
Fines.....	50

表 4、促進產業升級條例減免稅額統計.....	52
Table 4、Tax Reductions Due to Implementation of Statute for Upgrading Industries in Recent Years.....	52
表 5、舊欠稅清理概況.....	54
Table 5、The Management of Tax Arrears for Previous Years.....	54
表 6、新欠稅防止概況.....	56
Table 6、The Management of Tax Arrears for Current Years.....	56
表 7、查（核）定開徵數情形及未徵數分析表.....	58
Table 7、The Management of Opening Collection for Assessed (Verified) and of Tax Not Collected	58
表 8、各項稅捐納庫數	62
Table 8、Taxation Forwarded to Treasury	62
(一) 總 計.....	62
Grand Total	62
(二) 本 年 度.....	64
Current Fiscal Year.....	64
(三) 以前年度.....	66
Previous Fiscal Year.....	66
(四) 退還以前年度歲入款.....	68
Tax Income Returned	68
表 9、違章漏稅案件處理及財務罰鍰執行情形.....	70
Table 9、The Management of Tax Evasion Law and Execution Status of Fine.....	70

二、稅 源

Tax Sources

表 10、地價稅稅源.....	74
Table 10、Sources of Land Value Tax.....	74
(一) 稅地種類分析.....	74
Analysis for the kinds of Land	74
(二) 減免稅地概況.....	76
Broadview for the Reduction or Exemption of Land.....	76

表 11、土地增值稅稅源.....	78
Table 11、Sources of Land Value Increment Tax	78
(一) 按稅率別.....	78
By Tax Rates	78
(二) 按移轉原因別.....	82
By Transfer Reason	82
表 12、房屋稅稅源.....	86
Table 12、Source of House Tax	86
(一) 按房屋構造別應稅免稅分.....	86
Classified by Taxable or Tax-Free House Structures.....	86
(二) 按房屋構造別公有私有分.....	102
Classified by House Structures and Public Private Use.....	102
(三) 按房屋使用別分	118
Classified by House Use	118
表 13、使用牌照稅稅源.....	120
Table 13、Sources of Vehicle License Tax	120
表 14、契稅稅源.....	122
Table 14、Sources of Deed Tax	122
表 15、娛樂稅稅源.....	126
Table 15、Sources of Amusement Tax.....	126

三、稅 率 Tax Rates

表 16、各項稅捐劃解百分率一覽表.....	128
Table 16、The Distribution Rate of Current Taxes.....	128
表 17、各項稅捐現行稅率表	130
Table 17、Current Tax Rates for Taxation	130

四、行政組織 Administration Organization

表 18、本局稽徵區域劃分.....	138
Table 18、Service Districts.....	138
表 19、本局組織系統.....	140
Table 19、Organization System.....	140
表 20、本局現有員額配置.....	142
Table 20、Allocation of the Personnel.....	142
表 21、本局現有人員人事資料統計.....	144
Table 21、Personnel Statistic.....	144
表 22、本局稅捐稽徵經費統計.....	146
Table 22、Expenditures for the Tax Collection.....	146
表 23、本局稅捐稽徵成本統計.....	148
Table 23、Cost of Tax Levying.....	148
表 24、稅務服務中心服務統計表.....	150
Table 24、Service Statistics of Tax Service Center.....	150

五、附 錄 Appendix

表 25、各項稅捐實徵數.....	152
Table 25、Actual Collection Taxes.....	152
(一) 年月別.....	152
Monthly.....	152
(二) 稅目別.....	154
By Tax Item.....	154

提 要 分 析

Summary Analysis

一、稅收徵績：

本局 101 年度各項稅捐實徵淨額（不包括罰鍰收入）為 12 億 7,598.0 萬元，達全年總預算數 12 億 3,638.7 萬元之 103.20%，與上年度實徵淨額（不包括罰鍰收入）13 億 791.7 萬元比較，負成長 2.44%。

歷年各項稅捐稅收徵績圖

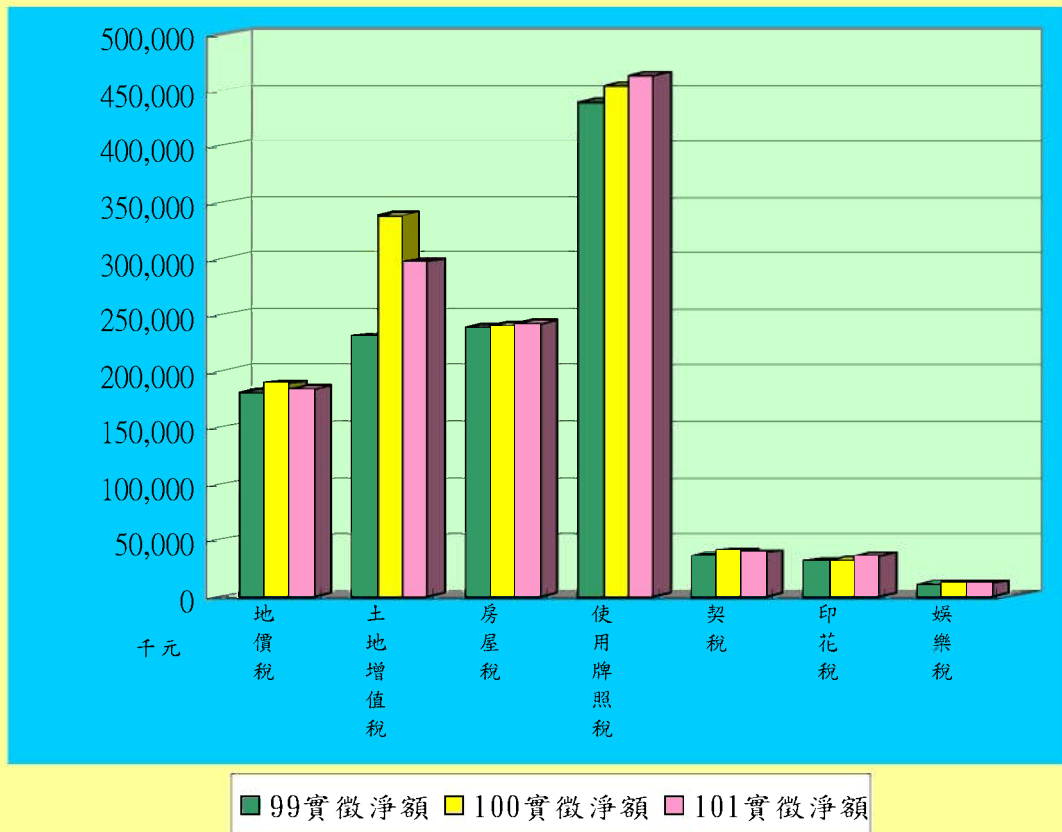

二、歷年稅收預算數與實徵淨額比較圖：

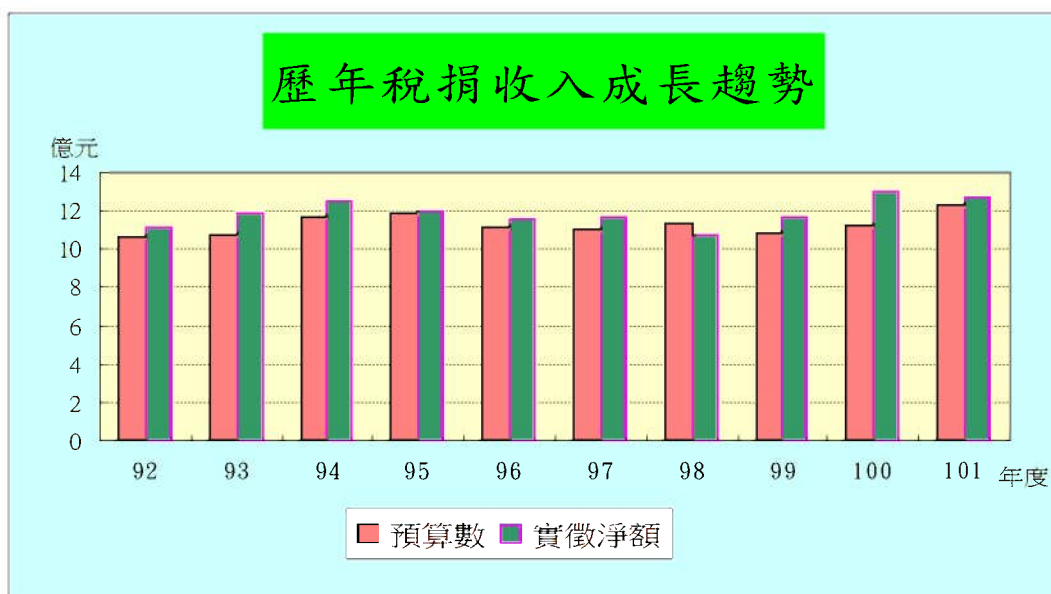

三、稅收比重：

本局 101 年度各稅目實徵數額占稅捐收入之比重以牌照稅 36.37% 居首，土地增值稅 23.36% 次之，再次為房屋稅 19.02%，餘依序為地價稅 14.47%、契稅 3.03%、印花稅 2.84%、娛樂稅 0.91%、教育捐 0%。

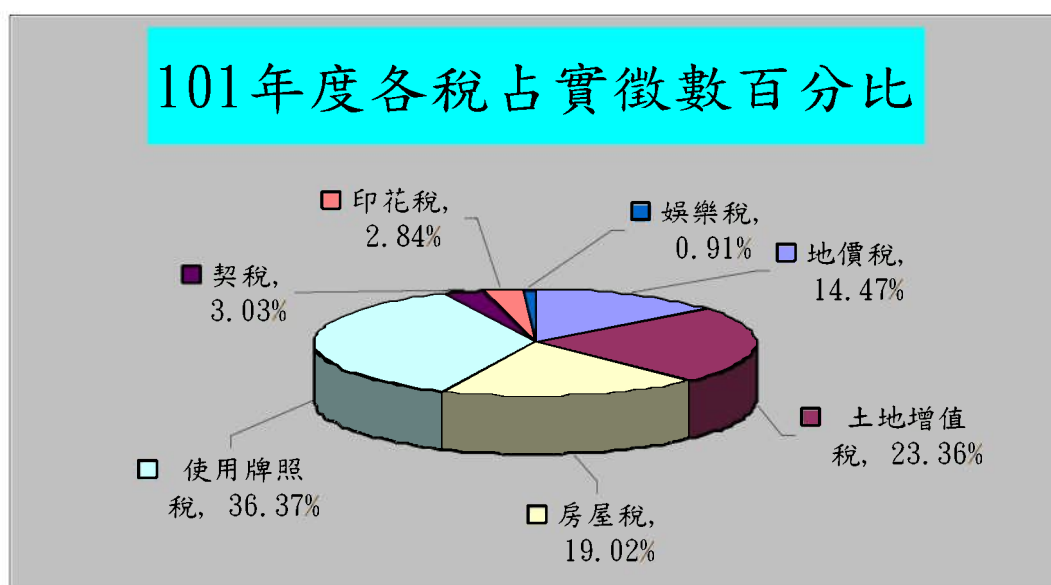

一、稅 收

1. Tax Revenues

表 1 各項稅捐實徵數與預算數及查定數比較

(一) 總 計 (包括罰款收入)

金額單位:新台幣仟元

會計年度別 Fiscal Year	預 算 數 Budget Amount	查 定 數 Audited Amount			實 實徵淨額 Net Actual Collection
		合計 Total	本年度 Current FY	以前年度 Previous FY	
民國 92 年度 2003	1,065,077	1,564,992	1,219,671	345,321	1,144,312
民國 93 年度 2004	1,079,968	1,666,185	1,296,447	369,738	1,216,579
民國 94 年度 2005	1,169,189	1,730,703	1,305,618	418,846	1,300,793
民國 95 年度 2006	1,188,612	1,630,390	1,239,483	390,907	1,222,995
民國 96 年度 2007	1,117,222	1,619,040	1,226,471	392,569	1,184,355
民國 97 年度 2008	1,110,349	1,611,755	1,204,210	407,545	1,200,546
民國 98 年度 2009	1,138,321	1,493,764	1,123,691	370,073	1,100,968
民國 99 年度 2010	1,088,723	1,613,025	1,270,424	342,601	1,193,966
民國 100 年度 2011	1,127,621	1,206,674	1,311,239	-104,565	1,331,907
民國 101 年度 2012	1,236,387	1,270,438	1,305,618	-35,180	1,297,321
1月 Jan.	39,380	50,322	50,255	67	50,415
2月 Feb.	38,150	35,034	34,685	349	40,246
3月 Mar.	60,840	54,166	62,375	-8,209	64,496
4月 Apr.	263,874	466,846	466,740	106	260,437
5月 May	314,360	271,041	270,741	300	337,485
6月 June	111,258	26,115	30,391	-4,276	130,064
7月 July	45,606	39,444	39,233	211	48,426
8月 Aug.	40,254	32,458	32,197	261	32,695
9月 Sept.	35,546	14,550	32,521	-17,971	45,283
10月 Oct.	34,566	35,736	35,750	-14	39,129
11月 Nov.	128,676	221,401	221,403	-2	145,876
12月 Dec.	123,877	23,325	29,327	-6,002	102,769

資料來源：根據徵課會計報告表編製。

附 註：本表自92年度起不含營業稅收入數。

Table 1.Comparisons of Actual Collection, Budget and Audited Amount

(A) Grand Total (Including Fines)

Amount Unit:NT\$1,000

徵 數 Actual Collection				實徵淨額佔 預算數% of Net Actual Collection to Budget	實徵毛額佔 預算數% of Gross Actual Collection to Budget	實徵毛額佔查定數% of Gross Actual Collection to Audited Amount	
實徵毛額	Gross Actual Collection		退還以前年 度稅款 Tax Income Returned			本年度 Current FY	以前年度 Previous FY
合計 Total	本年度 Current FY	以前年度 Previous FY				本年度 Current FY	以前年度 Previous FY
1,147,981	1,069,903	78,078	3,669	107.44	107.78	87.72	22.61
1,244,145	1,135,930	108,215	27,566	112.65	115.20	87.62	29.27
1,318,297	1,213,930	105,027	17,504	111.26	112.75	92.98	25.08
1,225,527	1,139,033	86,494	2,532	102.89	103.11	91.90	22.13
1,188,826	1,122,887	65,939	4,471	106.01	106.41	91.55	16.80
1,204,291	1,132,397	71,894	3,745	108.12	108.46	94.04	17.64
1,107,604	1,054,365	53,239	6,636	96.72	97.30	93.83	14.39
1,198,927	1,142,043	56,884	4,961	109.67	110.12	89.89	16.60
1,333,480	1,257,339	76,141	1,573	118.12	118.26	95.89	24.60
1,300,337	1,252,675	47,662	3,016	104.93	105.17	95.94	-135.48
50,916	41,814	9,102	501	128.02	129.29		
40,544	34,928	5,616	298	105.49	106.28		
64,997	60,435	4,562	501	106.01	106.83		
260,476	255,949	4,527	39	98.70	98.71		
337,642	334,131	3,511	157	107.36	107.41		
130,185	126,229	3,956	121	116.90	117.01		
48,961	46,313	2,648	535	106.18	107.36		
32,853	30,061	2,792	158	81.22	81.61		
45,331	42,110	3,221	48	127.39	127.53		
39,173	36,908	2,265	44	113.20	113.33		
145,958	143,437	2,521	82	113.37	113.43		
103,301	100,360	2,941	532	82.96	83.39		

表 1 各項稅捐實徵數與預算數及查定數比較

(二) 稅捐收入

金額單位：新台幣仟元

會計年度別 Fiscal Year	預 算 數 Budget Amount	查 定 數 Audited Amount			實 實徵淨額 Net Actual Collection
		合計 Total	本年度 Current FY	以前年度 Previous FY	
民國 92 年度 2003	1,065,077	1,469,464	1,178,848	290,616	1,118,458
民國 93 年度 2004	1,079,968	1,548,537	1,248,414	301,123	1,187,618
民國 94 年度 2005	1,169,189	1,615,388	1,287,566	327,822	1,249,239
民國 95 年度 2006	1,188,612	1,515,758	1,214,681	301,077	1,199,113
民國 96 年度 2007	1,117,222	1,500,313	1,197,594	302,719	1,161,509
民國 97 年度 2008	1,110,349	1,491,711	1,177,201	314,510	1,174,254
民國 98 年度 2009	1,138,321	1,375,991	1,093,192	282,799	1,078,533
民國 99 年度 2010	1,088,723	1,505,551	1,241,510	264,041	1,171,086
民國 100 年度 2011	1,127,621	1,194,174	1,286,602	-92,428	1,307,917
民國 101 年度 2012	1,236,387	1,253,879	1,281,812	-27,933	1,275,980
1 月 Jan.	39,380	47,368	48,115	-747	48,477
2 月 Feb.	38,150	33,282	33,301	-19	38,750
3 月 Mar.	60,840	55,043	60,187	-5,144	62,758
4 月 Apr.	263,874	466,573	466,823	-250	258,790
5 月 May	314,360	267,741	267,634	107	335,517
6 月 June	111,258	26,642	28,677	-2,035	128,030
7 月 July	45,606	37,912	37,889	23	46,840
8 月 Aug.	40,254	29,734	29,700	34	31,217
9 月 Sept.	35,546	15,121	31,326	-16,205	43,515
10 月 Oct.	34,566	34,322	34,473	-151	37,517
11 月 Nov.	128,676	218,085	218,163	-78	143,898
12 月 Dec.	123,877	22,056	25,524	-3,468	100,671

資料來源：根據徵課會計報告表編製。

附 註：92年度起因國稅局將營業稅收回自徵，故本表自92年度起不含營業稅收入數。

Table 1. Comparisons of Actual Collection, Budget and Audited Amount

(B) Tax Receipts

Amount Unit:NT\$1,000

徵 數 Actual Collection				實徵淨額佔 預算數% of Net Actual Collection to Budget	實徵毛額 佔預算數% of Gross Actual Collection to Budget	實徵毛額佔查定數% of Gross Actual Collection to Audited Amount	
實徵毛額 Gross Actual Collection	本年度 Current FY	以前年度 Previous FY	退還以前年 度稅款 Tax Income Returned			本年度 Current FY	以前年度 Previous FY
合計 Total							
1,122,076	1,057,657	64,419	3,618	105.01	105.35	89.72	22.17
1,211,567	1,121,764	89,803	23,949	109.97	112.19	89.86	29.82
1,264,768	1,178,883	85,885	15,529	106.85	108.17	91.56	26.20
1,200,946	1,129,057	71,889	1,833	100.88	101.04	92.95	23.88
1,165,556	1,112,487	53,069	4,047	103.96	104.33	92.89	17.53
1,177,706	1,120,709	56,997	3,452	105.76	106.07	95.20	18.12
1,084,233	1,044,340	39,893	5,700	94.75	95.25	95.53	14.11
1,173,382	1,131,610	41,772	2,296	107.57	107.78	91.15	15.82
1,309,163	1,247,989	61,174	1,246	115.99	116.10	97.00	-66.19
1,278,493	1,244,025	34,468	2,513	103.20	103.41	97.05	-123.40
48,945	41,541	7,404	468	123.10	124.29		
38,895	34,491	4,404	145	101.57	101.95		
63,204	59,910	3,294	446	103.15	103.89		
258,812	255,656	3,156	22	98.07	98.08		
335,575	333,274	2,301	58	106.73	106.75		
128,138	125,400	2,738	108	115.07	115.17		
47,301	45,462	1,839	461	102.71	103.72		
31,375	29,449	1,926	158	77.55	77.94		
43,555	41,331	2,224	40	122.42	122.53		
37,557	36,082	1,475	40	108.54	108.65		
143,973	142,469	1,504	75	111.83	111.89		
101,163	98,960	2,203	492	81.27	81.66		

表 1 各項稅捐實徵數與預算數及查定數比較

(1) 地 價 稅

金額單位：新台幣仟元

會計年度別 Fiscal Year	預 算 數 Budget Amount	查 定 數 Audited Amount			實 實徵淨額 Net Actual Collection
		合 計 Total	本 年 度 Current FY	以 前 年 度 Previous FY	
民國 92 年度 2003	170,200	201,156	164,405	36,751	158,948
民國 93 年度 2004	162,236	203,323	162,416	40,907	156,588
民國 94 年度 2005	160,894	180,419	181,852	44,417	179,546
民國 95 年度 2006	162,590	209,772	165,993	43,779	167,411
民國 96 年度 2007	160,755	217,971	177,512	40,459	174,786
民國 97 年度 2008	166,690	217,795	176,667	41,128	175,968
民國 98 年度 2009	175,552	220,083	180,057	40,026	181,211
民國 99 年度 2010	174,752	217,954	182,903	35,051	181,443
民國 100 年度 2011	182,338	181,999	185,752	-3753	189,136
民國 101 年度 2012	190,000	183,441	184,810	-1369	184,610
1 月 Jan.	1,840	54	12	42	1,793
2 月 Feb.	1,390	-1	15	-16	1,078
3 月 Mar.	1,140	-250	102	-352	586
4 月 Apr.	570	88	85	3	879
5 月 May	950	130	131	-1	450
6 月 June	950	-519	100	-619	725
7 月 July	380	53	52	1	172
8 月 Aug.	950	19	19	-	240
9 月 Sept.	950	31	224	-193	1059
10 月 Oct.	570	3,077	3,076	1	3,423
11 月 Nov.	91,580	180,987	180,989	-2	101,952
12 月 Dec.	88,730	-228	5	-233	72,253

資料來源：根據徵課會計報告表編製。

Table 1. Comparisons of Actual Collection, Budget and Audited Amount

(1) Land Value Tax

徵 數 Actual Collection				實徵淨額佔 預算數% of Net Actual Collection to Budget	實徵毛額 佔預算數% of Gross Actual Collection to Budget	實徵毛額佔查定數% of Gross Actual Collection to Audited Amount	
實徵毛額	Gross Actual	Collection	退還以前年 度稅款 Tax Income Returned			本年度 Current FY	以前年度 Previous FY
合計 Total	本年度 Current FY	以前年度 Previous FY				本年度 Current FY	以前年度 Previous FY
159,185	150,229	8,956	237	93.39	93.53	91.38	24.37
157,421	149,169	8,252	833	96.52	97.03	91.84	20.17
179,706	170,555	9,151	160	111.59	111.69	93.79	20.60
167,659	156,102	11,557	248	102.97	103.12	94.04	26.40
175,497	168,052	7,445	711	108.73	109.17	94.67	18.40
176,127	167,123	9,004	159	105.57	105.66	94.60	21.89
182,751	171,855	10,896	1,540	103.22	104.10	95.44	27.22
182,925	174,952	7,973	1,482	103.83	104.68	95.65	22.75
189,580	178,216	11,364	444	103.73	103.97	95.94	-302.80
185,966	177,762	8,204	1,356	97.16	97.88	96.19	-599.27
2,052	-	2,052	259	97.45	111.52		
1,200	19	1,181	122	77.55	86.33		
770	73	697	184	51.40	67.54		
879	63	816	-	154.21	154.21		
489	95	394	39	47.37	51.47		
725	141	584	-	76.32	76.32		
486	67	419	314	45.26	127.89		
240	8	232	-	25.26	25.26		
1,071	185	886	12	111.47	112.74		
3,428	3,128	300	5	600.53	601.40		
102,016	101,764	252	64	111.33	111.40		
72,610	72,219	391	357	81.43	81.83		

表 1 各項稅捐實徵數與預算數及查定數比較

(2) 土 地 增 值 稅

金額單位：新台幣仟元

會計年度別 Fiscal Year	預 算 數 Budget Amount	查 定 數 Audited Amount			實
		合計 Total	本年度 Current FY	以前年度 Previous FY	實徵淨額 Net Actual Collection
民國 92 年度 2003	212,146	338,633	296,997	41,636	253,524
民國 93 年度 2004	210,025	394,631	346,898	47,733	306,126
民國 94 年度 2005	274,663	418,783	343,208	75,575	344,863
民國 95 年度 2006	253,066	309,931	255,432	54,499	254,843
民國 96 年度 2007	212,030	289,616	238,122	51,494	224,948
民國 97 年度 2008	198,140	289,889	234,213	55,676	245,018
民國 98 年度 2009	201,459	193,052	151,066	41,986	146,395
民國 99 年度 2010	182,458	324,645	288,130	36,515	231,151
民國 100 年度 2011	193,886	261,905	330,839	-68,934	338,236
民國 101 年度 2012	258,958	289,083	301,734	-12,651	298,130
1 月 Jan.	21,579	34,319	35,417	-1,098	31,160
2 月 Feb.	21,579	20,984	20,984	-	24,666
3 月 Mar.	21,579	24,376	24,376	-	24,952
4 月 Apr.	21,579	32,891	33,146	-255	24,943
5 月 May	21,579	27,319	27,319	-	32,342
6 月 June	21,579	21,065	21,062	3	23,213
7 月 July	21,579	29,460	29,460	-	27,739
8 月 Aug.	21,579	23,649	23,649	-	17,589
9 月 Sept.	21,579	9,293	20,591	-11,298	26,753
10 月 Oct.	21,579	20,230	20,230	-	20,677
11 月 Nov.	21,579	28,184	28,184	-	28,217
12 月 Dec.	21,589	17,313	17,316	-3	15,879

資料來源：根據徵課會計報告表編製。

Table 1. Comparisons of Actual Collection, Budget and Audited Amount

(2) Land Value Increment Tax

Amount Unit:NT\$1,000

徵 數 Actual Collection				實徵淨額估 預算數% of Net Actual Collection to Budget	實徵毛額估預 算數% of Gross Actual Collection to Budget	實徵毛額估查定數% of Gross Actual Collection to Audited Amount	
實徵毛額 合計 Total	Gross Actual Collection		退還以前年 度稅款 Tax Income Returned			本年度 Current FY	以前年度 Previous FY
256,476	239,122	17,354	2,952	119.50	120.90	80.51	41.68
328,856	281,879	46,977	22,730	145.76	156.58	81.26	98.42
359,827	316,394	43,433	14,964	125.56	131.01	92.19	57.47
255,772	228,122	27,650	929	100.70	101.07	89.31	50.73
227,708	213,458	14,250	2,760	106.09	107.39	89.64	27.67
247,655	229,138	18,517	2,637	123.66	124.99	97.83	33.26
149,918	144,929	4,989	3,523	72.67	74.42	95.94	11.88
231,618	224,761	6,857	467	126.69	126.94	78.01	18.78
338,455	326,167	12,288	219	174.45	174.56	98.59	-17.83
298,837	296,404	2,433	707	115.13	115.40	98.23	-19.23
31,328	30,026	1,302	168	144.40	145.18		
24,668	24,291	377	2	114.31	114.31		
25,187	24,764	423	235	115.63	116.72		
24,943	24,703	240	-	115.59	115.59		
32,342	32,345	-3	-	149.88	149.88		
23,218	23,215	3	5	107.57	107.60		
27,768	27,678	90	29	128.55	128.68		
17,730	17,730	-	141	81.51	82.16		
26,753	26,753	-	-	123.98	123.98		
20,677	20,677	-	-	95.82	95.82		
28,217	28,216	1	-	130.76	130.76		
16,006	16,006	-	127	73.55	74.14		

表 1 各項稅捐實徵數與預算數及查定數比較

(3) 房 屋 稅

金額單位：新台幣仟元

會計年度別 Fiscal Year	預 算 數 Budget Amount	查 定 數 Audited Amount			實
		合計 Total	本年度 Current FY	以前年度 Previous FY	實徵淨額 Net Actual Collection
民國 92 年度 2003	206,690	326,303	225,429	100,874	209,163
民國 93 年度 2004	203,192	339,728	226,635	113,093	209,627
民國 94 年度 2005	217,358	348,255	229,813	118,442	222,019
民國 95 年度 2006	229,598	349,184	232,695	116,489	224,684
民國 96 年度 2007	222,390	367,371	247,591	119,780	234,601
民國 97 年度 2008	229,914	371,206	242,881	128,325	239,530
民國 98 年度 2009	242,818	358,154	242,903	115,251	239,244
民國 99 年度 2010	238,298	350,684	239,211	111,473	239,303
民國 100 年度 2011	240,755	232,614	238,899	-6,285	240,968
民國 101 年度 2012	242,005	238,555	242,089	-3,534	242,641
1月 Jan.	902	57	21	36	661
2月 Feb.	902	146	201	-55	664
3月 Mar.	902	-1,873	13	-1,886	533
4月 Apr.	5,525	488	488	-	989
5月 May	144,066	241,382	241,381	1	146,094
6月 June	68,871	-421	9	-430	83,174
7月 July	8,037	-12	-24	12	3,831
8月 Aug.	4,017	-40	-26	-14	2,480
9月 Sept.	2,197	-424	-78	-346	755
10月 Oct.	2,197	68	68	-	646
11月 Nov.	2,197	16	16	-	1,046
12月 Dec.	2,192	-832	20	-852	1,768

資料來源：根據徵課會計報告表編製。

Table 1. Comparisons of Actual Collection, Budget and Audited Amount

(3) House Tax

Amount Unit:NT\$1,000

徵 數 Actual Collection				實徵淨額佔 預算數% of Net Actual Collection to Budget	實徵毛額佔 預算數% of Gross Actual Collection to Budget	實徵毛額佔查定數% of Gross Actual Collection to Audited Amount	
實徵毛額 Gross Actual Collection	Actual Collection		退還以前年 度稅款 Tax Income Returned			本年度 Current FY	以前年度 Previous FY
合計 Total	本年度 Current FY	以前年度 Previous FY				本年度 Current FY	以前年度 Previous FY
209,195	199,355	9,840	32	101.20	101.21	88.43	9.75
209,704	201,040	8,664	77	103.17	103.20	88.71	7.66
222,173	209,871	12,302	154	102.14	102.22	91.32	10.39
224,733	213,360	11,373	49	97.86	97.88	91.69	9.76
234,617	224,587	10,030	16	105.49	105.50	90.71	8.37
239,557	230,098	9,459	27	104.18	104.19	94.74	7.37
239,426	232,946	6,480	182	98.53	98.60	95.90	5.62
239,431	231,312	8,119	128	100.42	100.48	96.70	7.28
241,075	231,860	9,215	107	100.09	100.13	97.05	-146.62
242,754	235,945	6,809	113	100.26	100.31	97.46	-192.67
664	34	630	3	73.28	73.61		
664	41	623	-	73.61	73.61		
533	125	408	-	59.09	59.09		
992	457	535	3	17.90	17.95		
146,110	145,600	510	16	101.41	101.42		
83,192	82,229	963	18	120.77	120.79		
3,862	3,471	391	31	47.67	48.05		
2,480	1,752	728	-	61.74	61.74		
764	497	267	9	34.37	34.77		
679	393	286	33	29.40	30.91		
1,046	749	297	-	47.61	47.61		
1,768	597	1,171	-	80.66	80.66		

表 1 各項稅捐實徵數與預算數及查定數比較

(4) 使用牌照稅

金額單位：新台幣仟元

會計年度別 Fiscal Year	預算數 Budget Amount	查定數 Audited Amount			實 實徵淨額 Net Actual Collection
		合計 Total	本年度 Current FY	以前年度 Previous FY	
民國 92 年度 2003	393,313	503,893	400,057	103,836	404,838
民國 93 年度 2004	419,613	515,049	421,791	93,258	425,223
民國 94 年度 2005	428,802	523,099	439,434	83,665	435,951
民國 95 年度 2006	455,003	526,773	445,502	81,271	438,618
民國 96 年度 2007	441,811	529,193	443,804	85,389	437,863
民國 97 年度 2008	431,538	525,644	441,649	83,995	432,260
民國 98 年度 2009	435,047	516,471	435,563	80,908	428,960
民國 99 年度 2010	420,463	520,601	444,047	76,554	440,241
民國 100 年度 2011	437,728	441,007	453,440	-12,433	454,731
民國 101 年度 2012	464,481	456,167	465,920	-9,753	464,049
1 月 Jan.	8,000	6,879	6,681	198	8,946
2 月 Feb.	8,000	6,245	6,179	66	7,016
3 月 Mar.	30,000	26,261	28,970	-2,709	29,732
4 月 Apr.	230,481	426,905	426,903	2	225,605
5 月 May	140,000	-9,649	-9,756	107	149,951
6 月 June	14,000	-251	632	-883	11,779
7 月 July	8,500	923	913	10	7,775
8 月 Aug.	8,000	799	751	48	6,014
9 月 Sept.	4,000	-3,658	613	-4,271	5,065
10 月 Oct.	4,500	3,814	3,966	-152	5,235
11 月 Nov.	5,500	120	196	-76	4,090
12 月 Dec.	3,500	-2,221	-128	-2,093	2,841

資料來源：根據徵課會計報告編編製。

Table 1. Comparisons of Actual Collection, Budget and Audited Amount

(4) Vehicle License Tax

Amount Unit:NT\$1,000

徵 數		Actual Collection		實徵淨額佔 預算數% of Net Actual Collection to Budget	實徵毛額佔 預算數% of Gross Actual Collection to Budget	實徵毛額佔查定數% of Gross Actual Collection to Audited Amount	
實徵毛額	Gross Actual Collection	以前年度 Previous FY	退還以前年 度稅款 Tax Income Returned			本年度 Current FY	以前年度 Previous FY
合計 Total							
	本年度 Current FY	以前年度 Previous FY					
405,115	379,099	26,016	277	102.93	103.00	94.76	25.05
425,428	401,152	24,276	205	101.34	101.39	95.11	26.03
436,151	416,599	19,552	200	101.67	101.71	94.80	23.37
439,013	419,060	19,953	395	96.40	96.49	94.06	24.55
438,252	419,007	19,245	389	99.11	99.19	94.41	22.54
432,557	414,344	18,213	297	100.17	100.24	93.82	21.68
429,191	412,627	16,564	231	98.60	98.65	94.73	20.47
440,364	422,647	17,717	123	104.70	104.73	95.18	23.14
454,916	435,535	19,381	185	103.88	103.93	96.05	-155.88
464,259	448,525	15,734	210	99.91	99.95	96.27	-161.32
8,980	6,349	2,631	34	111.83	112.25		
7,029	4,842	2,187	13	87.70	87.86		
29,746	28,023	1,723	14	99.11	99.15		
225,620	224,186	1,434	15	97.88	97.89		
149,954	148,625	1,329	3	107.11	107.11		
11,864	10,706	1,158	85	84.14	84.74		
7,793	6,889	904	18	91.47	91.68		
6,029	5,103	926	15	75.18	75.36		
5,066	4,009	1,057	1	126.63	126.65		
5,237	4,375	862	2	116.33	116.38		
4,100	3,170	930	10	74.36	74.55		
2,841	2,248	593	-	81.17	81.17		

表 1 各項稅捐實徵數與預算數及查定數比較

(5)契 稅

金額單位：新台幣仟元

會計年度別 Fiscal Year	預 算 數 Budget Amount	查 定 數 Audited Amount			實
		合計 Total	本年度 Current FY	以前年度 Previous FY	實徵淨額 Net Actual Collection
民國 92 年度 2003	40,536	46,518	45,359	1,159	45,320
民國 93 年度 2004	42,300	46,913	46,069	844	45,943
民國 94 年度 2005	43,854	50,201	49,624	577	49,468
民國 95 年度 2006	43,300	69,297	68,907	390	67,660
民國 96 年度 2007	39,313	48,821	47,471	1,350	47,296
民國 97 年度 2008	42,350	39,638	38,520	1,118	38,881
民國 98 年度 2009	43,538	40,832	40,483	349	40,272
民國 99 年度 2010	30,990	43,271	42,966	305	36,658
民國 100 年度 2011	30,974	34,692	34,822	-130	40,394
民國 101 年度 2012	36,110	39,134	39,176	-42	38,663
1月 Jan.	3,009	2,257	2,290	-33	2,354
2月 Feb.	3,009	3,898	3,907	-9	3,133
3月 Mar.	3,009	2,363	2,363	-	2,783
4月 Apr.	3,009	3,761	3,761	-	3,853
5月 May	3,009	2,249	2,249	-	2,639
6月 June	3,009	4,182	4,182	-	4,035
7月 July	3,008	3,219	3,219	-	3,334
8月 Aug.	3,008	2,401	2,401	-	1,993
9月 Sept.	3,010	4,576	4,576	-	4,691
10月 Oct.	3,010	3,639	3,639	-	3,787
11月 Nov.	3,010	2,620	2,620	-	2,573
12月 Dec.	3,010	3,969	3,969	-	3,488

資料來源：根據徵課會計報告表編製。

Table 1. Comparisons of Actual Collection, Budget and Audited Amount

(5) Deed Tax

Amount Unit:NT\$1,000

徵 數 Actual Collection				實徵淨額佔 預算數% of Net Actual Collection to Budget	實徵毛額佔 預算數% of Gross Actual Collection to Budget	實徵毛額佔查定數% of Gross Actual Collection to Audited Amount	
實徵毛額 Total	本年度 Current FY	以前年度 Previous FY	退還以前 年度稅款 Tax Income Returned			本年度 Current FY	以前年度 Previous FY
45,431	44,582	879	111	111.80	112.08	98.29	75.84
46,042	45,423	619	99	108.61	108.85	98.60	73.34
49,502	49,019	483	34	112.80	112.88	98.78	83.71
67,839	67,536	303	179	156.26	156.67	98.01	77.69
47,459	46,204	1,255	163	120.31	120.72	97.33	92.96
39,211	38,145	1,066	330	91.81	92.59	99.03	95.35
40,465	40,166	299	193	92.50	92.94	99.22	85.67
36,746	36,482	264	88	118.29	118.57	84.91	86.56
40,660	34,263	6397	266	130.41	131.27	98.39	-4920.77
38,781	38,263	518	118	107.07	107.40	97.67	-1,233.33
2,354	1,841	513	-	78.23	78.23		
3,137	3,132	5	4	104.12	104.25		
2,796	2,796	-	13	92.49	92.92		
3,857	3,857	-	4	128.05	128.18		
2,639	2,639	-	-	87.70	87.70		
4,035	4,035	-	-	134.10	134.10		
3,403	3,403	-	69	110.84	113.13		
1,995	1,995	-	2	66.26	66.32		
4,709	4,709	-	18	155.85	156.45		
3,787	3,787	-	-	125.81	125.81		
2,573	2,573	-	-	85.48	85.48		
3,496	3,496	-	8	115.88	116.15		

表 1 各項稅捐實徵數與預算數及查定數比較

(6) 印花稅

金額單位：新台幣仟元

會計年度別 Fiscal Year	預算數 Budget Amount	查定數 Audited Amount			實徵淨額 Net Actual Collection
		合計 Total	本年度 Current FY	以前年度 Previous FY	
民國92年度 2003	31,286	34,207	33,941	266	34,138
民國93年度 2004	30,973	31,991	31,925	66	31,921
民國94年度 2005	32,411	31,291	31,225	66	31,208
民國95年度 2006	33,991	34,422	34,219	203	34,242
民國96年度 2007	29,831	31,018	30,887	131	30,177
民國97年度 2008	30,508	31,764	31,547	217	31,476
民國98年度 2009	28,289	31,802	31,576	226	31,471
民國99年度 2010	30,842	33,269	33,001	268	31,328
民國100年度 2011	31,004	31,323	31,495	-172	33,026
民國101年度 2012	33,992	36,286	36,296	-10	36,244
1月 Jan.	3,150	2,863	2,760	103	2,670
2月 Feb.	2,500	1,102	1,106	-4	1,305
3月 Mar.	3,280	3,279	3,286	-7	3,128
4月 Apr.	1,800	1,555	1,555	-	1,557
5月 May	3,776	5,300	5,300	-	3,003
6月 June	1,909	1,824	1,824	-	4,285
7月 July	3,192	3,311	3,311	-	3,057
8月 Aug.	1,820	1,852	1,852	-	1,860
9月 Sept.	2,930	4,469	4,469	-	4,263
10月 Oct.	1,800	2,456	2,456	-	2,731
11月 Nov.	3,900	4,923	4,923	-	4,805
12月 Dec.	3,935	3,352	3,454	-102	3,580

資料來源：根據徵課會計報告表編製。

Table 1. Comparisons of Actual Collection, Budget and Audited Amount

(6) Stamp Tax

Amount Unit:NT\$1,000

徵 數		Actual Collection		實徵淨額佔 預算數% of Net Actual Collection to Budget	實徵毛額佔 預算數% of Gross Actual Collection to Budget	實徵毛額佔查定數% of Gross Actual Collection to Audited Amount	
實徵毛額	Gross Actual Collection	以前年度 Previous FY	退還以前 年度稅款 Tax Income Returned			本年度 Current FY	以前年度 Previous FY
合計 Total	本年度 Current FY	以前年度 Previous FY					
34,142	33,942	200	4	109.12	109.13	100.00	-
31,923	31,923	-	2	103.06	103.07	99.99	-
31,224	31,224	194	16	96.29	96.34	100.00	-
34,275	34,138	137	33	100.74	100.84	99.76	-
30,181	30,114	67	4	101.16	101.17	97.50	-
31,477	31,260	217	1	103.17	103.18	99.09	-
31,501	31,275	226	30	111.25	111.35	99.05	-
31,336	31,069	267	8	101.58	101.60	94.15	-
33,048	31,286	1,762	22	106.52	106.59	99.34	-
36,251	36,057	194	7	106.63	106.65	99.34	-
2,673	2,477	196	3	84.76	84.86		
1,309	1,311	-2	4	52.20	52.36		
3,128	3,128	-	-	95.37	95.37		
1,557	1,557	-	-	86.50	86.50		
3,003	3,003	-	-	79.53	79.53		
4,285	4,285	-	-	224.46	224.46		
3,057	3,057	-	-	95.77	95.77		
1,860	1,860	-	-	102.20	102.20		
4,263	4,263	-	-	145.49	145.49		
2,731	2,731	-	-	151.72	151.72		
4,805	4,805	-	-	123.21	123.21		
3,580	3,580	-	-	90.98	90.98		

表 1 各項稅捐實徵數與預算數及查定數比較

(7) 娛 樂 稅

金額單位：新台幣仟元

會計年度別 Fiscal Year	預 算 數 Budget Amount	查 定 數 Audited Amount			實
		合計 Total	本年度 Current FY	以前年度 Previous FY	實徵淨額 Net Actual Collection
民國92年度 2003	10,906	17,447	12,652	4,795	12,445
民國93年度 2004	11,629	17,066	12,681	4,385	12,151
民國94年度 2005	11,207	16,776	12,410	4,366	11,954
民國95年度 2006	11,064	16,088	11,933	4,155	11,633
民國96年度 2007	11,092	16,107	12,207	3,900	11,833
民國97年度 2008	11,209	15,574	11,724	3,850	11,108
民國98年度 2009	11,618	15,433	11,544	3,889	10,970
民國99年度 2010	10,920	15,087	11,252	3,835	10,962
民國100年度 2011	10,926	10,634	11,355	-721	11,426
民國101年度 2012	10,841	11,253	11,787	-534	11,643
1月 Jan.	900	939	934	5	893
2月 Feb.	770	908	909	-1	888
3月 Mar.	930	887	1,077	-190	1,044
4月 Apr.	910	885	885	-	964
5月 May	980	1,010	1,010	-	1,038
6月 June	940	762	868	-106	819
7月 July	910	958	958	0	932
8月 Aug.	880	1,054	1,054	0	1,041
9月 Sept.	880	834	931	-97	929
10月 Oct.	910	1,038	1,038	-	1,018
11月 Nov.	910	1,235	1,235	-	1,215
12月 Dec.	921	743	888	-145	862

資料來源：根據徵課會計報告表編製。

Table 1. Comparisons of Actual Collection, Budget and Audited Amount

(7) Amusement Tax

Amount Unit:NT\$1,000

徵 數 Actual Collection				實徵淨額估預算數% of Net Actual Collection to Budget	實徵毛額估 預算數% of Gross Actual Collection to Budget	實徵毛額估查定數% of Gross Actual Collection to Audited Amount	
實徵毛額 Total	Gross Actual Collection 本年度 Current FY	以前年度 Previous FY	退還以前年 度稅款 Tax Income Returned			本年度 Current FY	以前年度 Previous FY
12,450	11,322	1,128	5	114.11	114.16	89.49	23.52
12,152	11,178	974	1	104.49	104.50	88.15	22.21
11,955	11,110	845	1	106.67	106.67	89.52	19.35
11,633	10,739	894	-	105.14	105.14	89.99	21.52
11,837	11,065	772	4	106.68	106.72	90.64	19.79
11,110	10,601	509	2	99.10	99.12	90.42	13.22
10,971	10,542	429	1	94.42	94.43	91.32	11.03
10,962	10,387	575	-	100.38	100.38	92.31	14.99
11,429	10,662	767	3	104.58	104.60	93.90	-106.38
11,645	11,069	576	2	107.40	107.42	93.91	-107.87
894	814	80	1	99.22	99.33		
888	855	33	-	115.32	115.32		
1,044	1,001	43	-	112.26	112.26		
964	833	131	-	105.93	105.93		
1,038	967	71	-	105.92	105.92		
819	789	30	-	87.13	87.13		
932	897	35	-	102.42	102.42		
1,041	1,001	40	-	118.30	118.30		
929	915	14	-	105.57	105.57		
1,018	991	27	-	111.87	111.87		
1,216	1,192	24	1	133.52	133.63		
862	814	48	-	93.59	93.59		

表 1 各項稅捐實徵數與預算數及查定數比較

(8) 教 育 捐

金額單位：新台幣仟元

會計年度別 Fiscal Year	預 算 數 Budget Amount	查 定 數 Audited Amount			實 實徵淨額 Net Actual Collection
		合計 Total	本年度 Current FY	以前年度 Previous FY	
民國 92 年度 2003	-	1,305	8	1,297	82
民國 93 年度 2004	-	831	-	831	39
民國 94 年度 2005	-	717	-	714	119
民國 95 年度 2006	-	201	-	201	12
民國 96 年度 2007	-	216	-	216	5
民國 97 年度 2008	-	201	-	201	12
民國 98 年度 2009	-	164	-	164	10
民國 99 年度 2010	-	40	-	40	-
民國 100 年度 2011	-	-	-	-	-
民國 101 年度 2012	-	-	-	-	-
1 月 Jan.	-	-	-	-	-
2 月 Feb.	-	-	-	-	-
3 月 Mar.	-	-	-	-	-
4 月 Apr.	-	-	-	-	-
5 月 May	-	-	-	-	-
6 月 June	-	-	-	-	-
7 月 July	-	-	-	-	-
8 月 Aug.	-	-	-	-	-
9 月 Sept.	-	-	-	-	-
10 月 Oct.	-	-	-	-	-
11 月 Nov.	-	-	-	-	-
12 月 Dec.	-	-	-	-	-
房屋稅附徵 Surtax on House Tax	-	-	-	-	-
娛樂稅附徵 Surtax on Amusement	-	-	-	-	-
契稅附徵 Surtax on Deeds Tax	-	-	-	-	-

資料來源：根據徵課會計報告表編製。

表 1 各項稅捐實徵數與預算數及查定數比較

(三) 罰 鍰 收 入

金額單位：新台幣仟元

會計年度別 Fiscal Year	預 算 數 Budget Amount	查 定 數 Audited Amount			實 實徵淨額 Net Actual Collection
		合計 Total	本年度 Current FY	以前年度 Previous FY	
民國 92 年度 2003	-	95,528	40,823	54,705	25,854
民國 93 年度 2004	-	116,646	48,032	68,614	28,961
民國 94 年度 2005	-	115,315	24,291	91,024	25,665
民國 95 年度 2006	-	114,632	24,802	89,830	23,882
民國 96 年度 2007	-	118,727	28,877	89,850	22,846
民國 97 年度 2008	-	120,044	27,009	93,035	26,292
民國 98 年度 2009	-	117,773	30,499	87,274	22,435
民國 99 年度 2010	-	107,474	28,914	78,560	22,880
民國 100 年度 2011	-	12,500	24,637	-12,137	23,990
民國 101 年度 2012	-	16,559	23,806	-7,247	21,341
1 月 Jan.	-	2,954	2,140	814	1,938
2 月 Feb.	-	1,752	1,384	368	1,496
3 月 Mar.	-	-877	2,188	-3,065	1,738
4 月 Apr.	-	273	-83	356	1,647
5 月 May	-	3,300	3,107	193	1,968
6 月 June	-	-527	1,714	-2,241	2,034
7 月 July	-	1,532	1,344	188	1,586
8 月 Aug.	-	2,724	2,497	227	1,478
9 月 Sept.	-	-571	1,195	-1,766	1,768
10 月 Oct.	-	1,414	1,277	137	1,612
11 月 Nov.	-	3,316	3,240	76	1,978
12 月 Dec.	-	1,269	3,803	-2,534	2,098

資料來源：根據徵課會計報告表編製。

Table 1. Comparisons of Actual Collection, Budget and Audited Amount

(C) Fines

Amount Unit:NT\$1,000

徵 數 Actual Collection				實徵淨額佔 預算數% of Net Actual Collection to Budget	實徵毛額佔 預算數% of Gross Actual Collection to Budget	實徵毛額佔查定數% of Gross Actual Collection to Audited Amount	
實徵毛額 Gross Actual Collection	Actual Collection		退還以前年 度稅款 Tax Income Returned			本年度 Current FY	以前年度 Previous FY
合計 Total	本年度 Current FY	以前年度 Previous FY				本年度 Current FY	以前年度 Previous FY
25,905	12,246	13,659	51	-	-	30.00	24.97
32,578	14,166	18,412	3,617	-	-	29.49	26.83
27,640	8,498	19,142	1,975	-	-	34.98	21.03
23,170	9,976	13,194	503	-	-	40.22	14.69
23,270	10,400	12,870	424	-	-	36.01	14.32
26,585	11,688	14,897	293	-	-	43.27	16.01
23,371	10,025	13,346	936	-	-	32.87	15.29
25,545	10,433	15,112	2,665	-	-	36.08	19.24
24,317	9,350	14,967	327	-	-	37.95	-123.32
21,844	8,650	13,194	503	-	-	36.34	-182.06
1,971	273	1,698	33	-	-		
1,649	437	1,212	153	-	-		
1,793	525	1,268	55	-	-		
1,664	293	1,371	17	-	-		
2,067	857	1,210	99	-	-		
2,047	829	1,218	13	-	-		
1,660	851	809	74	-	-		
1,478	612	866	-	-	-		
1,776	779	997	8	-	-		
1,616	826	790	4	-	-		
1,985	968	1,017	7	-	-		
2,138	1,400	738	40	-	-		

表 2 各項稅捐收入數額及指數

基 比:95年度=100

環 比:上年度=100

分配比:當年度總計=100

金額單位:新台幣仟元

稅目別 Item of Tax	92年度 FY2003				93年度 FY2004			
	金額 Amount	指數 Index		分配比 Shares	金額 Amount	指數 Index		分配比 Shares
		基比 Fixed Index	環比 Link Index			基比 Fixed Index	環比 Link Index	
總 計 Grand Total	1,144,312	93.57	104.08	100.00	1,216,579	99.48	106.32	100.00
1.稅捐收入 Tax Receipts	1,118,458	93.27	105.04	97.74	1,187,618	99.04	106.18	97.62
地價稅 Land Value Tax	158,948	94.94	98.93	13.89	156,588	93.54	98.52	12.87
田 賦 Land Tax	-	-	-	-	-	-	-	-
土地增值稅 Land Value Increment Tax	253,524	99.48	124.18	22.16	306,126	120.12	120.75	25.16
房屋稅 House Tax	209,163	93.09	53.89	18.28	209,627	93.30	100.22	17.23
使用牌照稅 Vehicle License Tax	404,838	92.30	929.17	35.38	425,223	96.95	105.04	34.95
契 稅 Deed Tax	45,320	66.98	161.15	3.96	45,943	67.90	101.37	3.78
印花稅 Stamp Tax	34,138	99.70	284.79	2.98	31,921	93.22	93.51	2.62
娛樂稅 Amusement Tax	12,445	106.98	9647.29	1.09	12,151	104.45	97.64	1.00
教育捐 Education Surtax	82	372.73	0.24	0.01	39	177.27	47.56	0.00
2. 罰 鍰 Fines	25,854	108.26	74.52	2.26	28,961	121.27	112.02	2.38

資料來源：根據徵課會計報告表編製。

附 註：1.總計(不含營業稅)=稅捐收入(不含營業稅)+罰鍰(92年度起不含營業稅)。

2.本表資料採曆年資料(1-12月)

Table 2 Net Actual Collection and Index in Recent Years

Fixed Index : Fy2006=100

Link Index : Last year=100

Shares : Total of each year=100

Amount Unit : N.T.\$1,000

94年度 FY2005				95年度 FY2006			
金額 Amount	指數 Index		分配比 Shares	金額 Amount	指數 Index		分配比 Shares
	基比 Fixed Index	環比 Link Index			基比 Fixed Index	環比 Link Index	
1,300,793	106.36	106.92	100.00	1,222,995	100.00	94.02	100.00
1,275,128	106.34	107.37	98.03	1,199,113	100.00	94.04	98.05
179,546	107.25	114.66	13.80	167,411	100.00	93.24	13.69
-	-	-	-	-	-	-	-
344,863	135.32	112.65	26.51	254,843	100.00	73.90	20.84
222,019	98.81	105.91	17.07	224,684	100.00	101.20	18.37
435,951	99.39	102.52	33.51	438,618	100.00	100.61	35.86
49,468	73.11	107.67	3.80	67,660	100.00	136.78	5.53
31,208	91.14	97.77	2.40	34,242	100.00	109.72	2.80
11,954	102.76	98.38	0.92	11,633	100.00	97.31	0.95
119	540.91	305.13	0.01	22	100.00	18.49	0.00
25,665	107.47	88.62	1.97	23,882	100.00	93.05	1.95

表 2 各項稅捐收入數額及指數

基 比:95年度=100

環 比:上年度=100

分配比:當年度總計=100

金額單位:新台幣仟元

稅目別 Item of Tax	96年度 FY2007				97年度 FY2008			
	金額 Amount	指數 Index		分配比 Shares	金額 Amount	指數 Index		分配比 Shares
		基比 Fixed Index	環比 Link Index			基比 Fixed Index	環比 Link Index	
總 計 Grand Total	1,184,355	96.84	96.84	100.00	1,200,546	98.16	101.37	100.00
1.稅捐收入 Tax Receipts	1,161,509	96.86	96.86	98.07	1,174,254	97.93	101.10	97.81
地 價 稅 Land Value Tax	174,786	104.41	104.41	14.76	175,968	105.11	100.68	14.66
田 賦 Land Tax	-	-	-	-	-	-	-	-
土地增值稅 Land Value Increment Tax	224,948	88.27	88.27	18.99	245,018	96.14	108.92	20.41
房 屋 稅 House Tax	234,601	104.41	104.41	19.81	239,530	106.61	102.10	19.95
使用牌照稅 Vehicle License Tax	437,863	99.83	99.83	36.97	432,260	98.55	98.72	36.01
契 稅 Deed Tax	47,296	69.90	69.90	3.99	38,881	57.47	82.21	3.24
印 花 稅 Stamp Tax	30,177	88.13	88.13	2.55	31,476	91.92	104.30	2.62
娛 樂 稅 Amusement Tax	11,833	101.72	101.72	1.00	11,109	95.50	93.88	0.93
教 育 捐 Education Surtax	5	22.73	22.73	0.00	12	54.55	240.00	0.00
2. 罰 鍰 Fine	22,846	95.66	95.66	1.93	26,292	110.09	115.08	2.19

資料來源：根據徵課會計報告表編製。

附 註：1.總計(不含營業稅)=稅捐收入(不含營業稅)+罰鍰(92年度起不含營業稅)。

2.本表資料採曆年資料(1-12月)

Table 2. Net Actual Collection and Index in Recent Years

Fixed Index : Fy2006=100

Link Index : Last year=100

Shares : Total of each year=100

Amount Unit : N.T.\$1,000

98年度 FY2009				99年度 FY2010			
金額 Amount	指數 Index		分配比 Shares	金額 Amount	指數 Index		分配比 Shares
	基比 Fixed Index	環比 Link Index			基比 Fixed Index	環比 Link Index	
1,100,968	90.02	91.71	100.00	1,193,966	97.63	108.45	100.00
1,078,533	89.94	91.85	97.96	1,171,086	97.66	108.58	98.08
181,211	108.24	102.98	16.46	181,443	108.38	100.13	15.20
-	-	-	-	-	-	-	-
146,395	57.45	59.75	13.30	231,151	90.70	157.90	19.36
239,244	106.48	99.88	21.73	239,303	106.51	100.02	20.04
428,960	97.80	99.24	38.96	440,241	100.37	102.63	36.87
40,272	59.52	103.58	3.66	36,658	54.18	91.03	3.07
31,471	91.91	99.98	2.86	31,328	91.49	99.55	2.62
10,970	94.30	98.75	1.00	10,962	94.23	99.93	0.92
10	45.45	83.33	0.00	-	0.00	0.00	0.00
22,435	93.94	85.33	2.04	22,880	95.80	101.98	1.92

表 2 各項稅捐收入數額及指數

基 比:95年度=100

環 比:上年度=100

分配比:當年度總計=100

金額單位:新台幣仟元

稅目別 Item of Tax	100年度 FY2011				101年度 FY2012			
	金額 Amount	指數 Index		分配比 Shares	金額 Amount	指數 Index		分配比 Shares
		基比 Fixed Index	環比 Link Index			基比 Fixed Index	環比 Link Index	
總 計 Grand Total	1,331,907	108.91	111.55	100.00	1,297,321	106.08	97.40	100.00
1.稅捐收入 Tax Receipts	1,307,917	109.07	111.68	98.20	1,275,980	106.41	97.56	98.35
地價稅 Land Value Tax	189,136	112.98	104.24	14.20	184,610	110.27	97.61	14.23
田 賦 Land Tax	-	-	-	-	-	-	-	-
土地增值稅 Land Value Increment Tax	338,236	132.72	146.33	25.39	298,130	116.99	88.14	22.98
房屋稅 House Tax	240,968	107.25	100.70	18.09	242,642	107.99	100.69	18.70
使用牌照稅 Vehicle License Tax	454,731	103.67	103.29	34.14	464,048	105.80	102.05	35.77
契 稅 Deed Tax	40,394	59.70	110.19	3.03	38,663	57.14	95.71	2.98
印花稅 Stamp Tax	33,026	96.45	105.42	2.48	36,244	105.85	109.73	2.79
娛樂稅 Amusement Tax	11,426	98.22	104.23	0.86	11,643	100.09	101.90	0.90
教育捐 Education Surtax	-	0.00	0.00	0.00	-	0.00	0.00	0.00
2. 罰 鍰 Fine	23,990	100.45	104.85	1.80	21,341	89.36	88.96	1.65

資料來源：根據徵課會計報告表編製。

附 註：1.總計(不含營業稅)=稅捐收入(不含營業稅)+罰鍰(92年度起不含營業稅)。

2.本表資料採曆年資料(1-12月)

Table 2. Net Actual Collection and Index in Recent Years

Fixed Index : Fy2006=100

Link Index : Last year=100

Shares : Total of each year=100

Amount Unit : N.T.\$1,000

金額 Amount	指數 Index		分配比 Shares	金額 Amount	指數 Index		分配比 Shares
	基比 Fixed Index	環比 Link Index			基比 Fixed Index	環比 Link Index	

表 3 各項稅收季節變動指數

金額單位：新台幣仟元

(一) 總計(包括罰鍰收入)

會計年度別 Fiscal Year	1月 Jan.	2月 Feb.	3月 Mar.	4月 Apr.	5月 May	6月 June
民國92年度 2003	43,416	37,476	62,679	218,610	241,310	117,497
民國93年度 2004	60,694	42,756	72,147	238,621	261,325	116,718
民國94年度 2005	68,856	61,338	100,124	245,310	304,049	104,167
民國95年度 2006	43,999	27,495	69,558	219,913	279,630	143,118
民國96年度 2007	47,913	30,943	56,888	236,277	320,979	94,980
民國97年度 2008	30,379	33,159	53,191	253,469	274,323	171,276
民國98年度 2009	22,240	24,318	47,720	272,210	250,309	138,666
民國99年度 2010	50,216	19,059	45,575	268,244	271,218	138,500
民國100年度 2011	65,788	35,658	126,871	252,837	307,250	131,967
民國101年度 2012	50,415	40,246	64,496	260,437	337,485	130,064
各月總計 Total	483,916	352,448	699,249	2,465,928	2,847,878	1,286,953
各月平均 Average	48,391.60	35,244.80	69,924.90	246,592.80	284,787.80	128,695.30
季節指數 Seasonal Index	47.62	34.68	68.81	242.67	280.26	126.65

資料來源：根據徵課會計報告表編製。

附註：1.本表所列金額一律用實徵淨額，92年度起不含營業稅資料。

2.計算式：各月平均=各月總計/年度數 季節指數=(各月平均/各月平均之年平均數)*100。

3.本表資料採曆年資料(1-12月)。

Table 3. Seasonal Variation of Net Actual Collection

(A) Grand Total (Including Fines)

Unit : N.T.\$1,000

7月 July	8月 Aug.	9月 Sept.	10月 Oct.	11月 Nov.	12月 Dec.	合計 Total	各年平均 Average
53,240	42,241	62,690	36,615	103,475	125,063	1,144,312	95,359.33
55,903	44,597	43,224	32,639	135,485	112,470	1,216,579	101,381.58
42,915	41,841	50,175	40,462	140,039	101,517	1,300,793	108,399.42
51,441	31,280	34,771	62,518	139,164	120,106	1,222,993	101,916.08
48,101	33,032	50,217	30,462	133,860	100,703	1,184,355	98,696.25
52,290	40,198	33,205	45,537	101,086	112,433	1,200,546	100,045.50
37,103	26,841	21,152	38,442	126,273	95,694	1,100,968	91,747.33
33,950	29,846	27,577	41,822	138,917	129,042	1,193,966	99,497.17
48,523	32,477	35,057	32,089	153,142	110,248	1,331,907	110,992.25
48,426	32,695	45,283	39,129	145,876	102,769	1,297,321	108,110.08
471,892	355,048	403,351	399,715	1,317,317	1,110,045	12,193,740	1,016,145.00
47,189.20	35,504.80	40,335.10	39,971.50	131,731.70	111,004.50	1,219,374.00	101,614.50
46.44	34.94	39.69	39.34	129.64	109.24	-	100.00

表 3 各項稅收季節變動指數

金額單位：新台幣仟元

(二) 稅 捐 收 入

會計年度別 Fiscal Year	1月 Jan.	2月 Feb.	3月 Mar.	4月 Apr.	5月 May	6月 June
民國92年度 2003	42,922	36,184	60,047	216,437	238,970	114,907
民國93年度 2004	60,268	43,028	70,144	236,616	258,252	115,784
民國94年度 2005	66,778	59,085	97,489	243,620	302,557	101,983
民國95年度 2006	42,037	25,613	68,146	218,916	277,432	141,022
民國96年度 2007	45,633	29,525	54,627	234,321	318,570	93,017
民國97年度 2008	28,095	31,230	51,199	251,325	271,573	169,064
民國98年度 2009	20,262	22,364	45,888	270,652	247,994	136,121
民國99年度 2010	48,085	16,918	43,475	266,533	268,674	136,755
民國100年度 2011	63,456	33,999	124,889	250,908	305,350	129,652
民國101年度 2012	48,477	38,750	62,758	258,790	335,517	128,030
各月總計 Total	466,013	336,696	678,662	2,448,118	2,824,889	1,266,335
各月平均 Average	46,601.30	33,669.60	67,866.20	244,811.80	282,488.90	126,633.50
季節指數 Seasonal Index	46.80	33.81	68.15	245.84	283.68	127.17

資料來源：根據徵課會計報告表編製。

附註：1.本表所列金額一律用實徵淨額，92年度起不含營業稅資料。

2.計算式：各月平均=各月總計/年度數 季節指數=(各月平均/各月平均之年平均數)*100。

3.本表資料採曆年資料(1-12月)。

Table 3. Seasonal Variation of Net Actual Collection

(B) Tax Receipts

Unit : N.T.\$1,000

7月 July	8月 Aug.	9月 Sept.	10月 Oct.	11月 Nov.	12月 Dec.	合計 Total	各年平均 Average
50,998	40,116	60,583	34,637	102,148	120,509	1,118,458	93,204.83
49,369	42,614	41,016	29,219	131,506	109,802	1,187,618	98,968.17
40,847	39,984	48,644	38,722	136,609	98,810	1,275,128	106,260.67
48,933	29,397	33,382	60,565	135,956	117,714	1,199,113	99,926.08
46,060	31,284	48,583	28,832	132,103	98,954	1,161,509	96,792.42
48,709	38,584	31,662	43,564	98,935	110,314	1,174,254	97,854.50
35,210	25,444	20,099	36,604	124,654	93,241	1,078,533	89,877.75
31,890	28,164	25,898	40,344	137,550	126,800	1,171,086	97,590.50
46,052	30,836	33,202	30,237	150,913	108,423	1,307,917	108,993.08
46,840	31,217	43,515	37,517	143,898	100,671	1,275,980	106,331.67
444,908	337,640	386,584	380,241	1,294,272	1,085,238	11,949,596	995,799.67
44,490.80	33,764.00	38,658.40	38,024.10	129,427.20	108,523.80	1,194,959.60	99,579.97
44.68	33.91	38.82	38.18	129.97	108.98	-	100.00

表 3 各項稅收季節變動指數

金額單位：新台幣仟元

(1) 地 價 稅

會計年度別 Fiscal Year	1月 Jan.	2月 Feb.	3月 Mar.	4月 Apr.	5月 May	6月 June
民國 92 年度 2003	1,039	1,347	1,376	380	623	794
民國 93 年度 2004	1,082	1,700	1,528	306	580	677
民國 94 年度 2005	2,508	1,954	1,272	3,642	1,528	451
民國 95 年度 2006	1,554	1,371	1,105	471	626	538
民國 96 年度 2007	1,881	819	932	609	1,437	820
民國 97 年度 2008	1,565	1,313	1,187	1,202	528	444
民國 98 年度 2009	2,433	1,287	1,160	2,041	-216	697
民國 99 年度 2010	2,072	109	895	941	524	555
民國 100 年度 2011	1,840	1,781	997	894	681	3,377
民國 101 年度 2012	1,793	1,078	586	879	450	725
各月總計 Total	17,767	12,759	11,038	11,365	6,761	9,078
各月平均 Average	1,777	1,276	1,104	1,137	676	908
季節指數 Seasonal Index	12.19	8.75	7.57	7.79	4.64	6.23

資料來源：根據徵課會計報告表編製。

附註：1. 本表所列金額一律用實徵淨額。

2. 計算式：各月平均=各月總計/年度數 季節指數=(各月平均/各月平均之年平均數)*100。

3. 本表資料採曆年資料(1-12月)。

Table 3. Seasonal Variation of Net Actual Collection

(1) Land Value Tax

Unit : N.T.\$1,000

7月 July	8月 Aug.	9月 Sept.	10月 Oct.	11月 Nov.	12月 Dec.	合計 Total	各年平均 Average
1,006	344	820	3,144	62,794	85,281	158,948	13,245.67
437	647	339	1,552	89,324	58,416	156,588	13,049.00
300	308	282	855	105,676	60,770	179,546	14,962.17
3,990	371	431	1,759	91,349	63,845	167,411	13,950.92
980	198	197	2,685	97,602	66,626	174,786	14,565.50
419	625	427	6,127	79,997	82,134	175,968	14,664.00
942	-64	24	7,868	98,320	66,719	181,211	15,100.92
148	1,102	-14	3,210	100,373	71,528	181,443	15,120.25
431	1,597	991	2,023	102,195	72,329	189,136	15,761.33
172	240	1,059	3,423	101,952	72,253	184,610	15,384.17
8,825	5,368	4,556	32,646	929,582	699,901	1,749,646	145,803.83
883	537	456	3,265	92,958	69,990	174,965	14,580
6.05	3.68	3.12	22.39	637.56	480.03	-	100.00

表 3 各項稅收季節變動指數

金額單位：新台幣仟元

(2) 土 地 增 值 稅

會計年度別 Fiscal Year	1月 Jan.	2月 Feb.	3月 Mar.	4月 Apr.	5月 May	6月 June
民國 92 年度 2003	24,384	20,818	16,848	14,365	10,737	17,544
民國 93 年度 2004	42,747	23,713	24,710	13,488	29,899	19,942
民國 94 年度 2005	42,629	40,756	58,419	25,631	20,938	21,646
民國 95 年度 2006	22,652	10,249	32,495	11,298	10,816	28,992
民國 96 年度 2007	25,237	17,242	13,504	16,671	40,202	-3,679
民國 97 年度 2008	9,588	18,820	21,526	9,464	14,463	62,044
民國 98 年度 2009	6,452	7,946	16,457	12,306	18,406	8,645
民國 99 年度 2010	31,586	5,445	11,369	9,833	21,433	24,688
民國 100 年度 2011	38,540	18,146	81,332	18,713	16,765	28,947
民國 101 年度 2012	31,160	24,666	24,952	24,943	32,342	23,213
各月總計 Total	274,975	187,801	301,612	156,712	216,001	231,982
各月平均 Average	27,497.50	18,780.10	30,161.20	15,671.20	21,600.10	23,198.20
季節指數 Seasonal Index	124.84	85.26	136.93	71.15	98.06	105.32

資料來源：根據徵課會計報告表編製。

附註：1. 本表所列金額一律用實徵淨額。

2. 計算式：各月平均=各月總計/年度數 季節指數=(各月平均/各月平均之年平均數)*100。

3. 本表資料採曆年資料(1-12月)。

Table 3. Seasonal Variation of Net Actual Collection

(2) Land Value Increment Tax

Unit : N.T.\$1,000

7月 July	8月 Aug.	9月 Sept.	10月 Oct.	11月 Nov.	12月 Dec.	合計 Total	各年平均 Average
27,084	17,392	43,698	16,404	22,842	21,408	253,524	21,127.00
27,476	22,911	25,094	13,043	25,961	37,142	306,126	25,510.50
22,814	18,401	31,841	24,906	15,168	21,714	344,863	28,738.58
25,520	11,014	17,027	30,620	28,219	25,941	254,843	21,236.92
12,922	12,838	36,839	13,678	20,397	19,097	224,948	18,745.67
21,415	23,620	17,718	26,620	6,317	13,423	245,018	20,418.17
12,032	12,599	6,918	18,117	14,102	12,415	146,395	12,199.58
13,586	12,269	13,590	26,201	20,766	40,385	231,151	19,262.58
25,204	14,134	17,512	18,072	35,484	25,387	338,236	28,186.33
27,739	17,589	26,753	20,677	28,217	15,879	298,130	24,844.17
215,792	162,767	236,990	208,338	217,473	232,791	2,643,234	220,269.50
21,579.20	16,276.70	23,699.00	20,833.80	21,747.30	23,279.10	264,323.40	22,026.95
97.97	73.89	107.59	94.58	98.73	105.68	-	100.00

表 3 各項稅收季節變動指數

金額單位：新台幣仟元

(3) 房 屋 稅

會計年度別 Fiscal Year	1月 Jan.	2月 Feb.	3月 Mar.	4月 Apr.	5月 May	6月 June
民國 92 年度 2003	541	649	1,262	2,955	108,600	76,842
民國 93 年度 2004	771	828	800	4,309	111,114	78,890
民國 94 年度 2005	1,435	1,522	2,971	3,341	137,962	61,997
民國 95 年度 2006	1,620	1,294	1,169	6,536	111,890	87,506
民國 96 年度 2007	1,359	810	1,240	1,930	135,186	77,298
民國 97 年度 2008	1,254	919	743	3,885	128,703	88,253
民國 98 年度 2009	572	1,693	1,359	5,145	112,977	105,510
民國 99 年度 2010	615	808	897	7,293	127,272	89,627
民國 100 年度 2011	655	2,344	836	6,874	140,515	77,241
民國 101 年度 2012	661	664	533	989	146,094	83,174
各月總計 Total	9,483	11,531	11,810	43,257	1,260,313	826,338
各月平均 Average	948.30	1,153.10	1,181.00	4,325.70	126,031.30	82,633.80
季節指數 Seasonal Index	4.94	6.01	6.16	22.55	657.05	430.80

資料來源：根據徵課會計報告表編製。

附註：1. 本表所列金額一律用實徵淨額。

2. 計算式：各月平均=各月總計/年度數 季節指數=(各月平均/各月平均之年平均數)*100。

3. 本表資料採曆年資料(1-12月)。

Table 3. Seasonal Variation of Net Actual Collection

(3) House Tax

Unit : N.T.\$1,000

7月 July	8月 Aug.	9月 Sept.	10月 Oct.	11月 Nov.	12月 Dec.	合計 Total	各年平均 Average
4,855	5,907	2,778	1,424	871	2,479	209,163	17,430.25
4,906	3,492	1,218	1,149	819	1,331	209,627	17,468.92
1,769	3,906	2,079	977	1,569	2,491	222,019	18,501.58
5,189	3,286	2,472	1,235	953	1,535	224,684	18,723.67
8,297	2,837	2,182	1,125	841	1,496	234,601	19,550.08
7,352	2,611	1,930	1,193	1,028	1,659	239,530	19,960.83
4,825	2,164	1,871	1,395	500	1,233	239,244	19,937.00
3,607	2,065	946	1,137	2,681	2,355	239,303	19,941.92
5,532	2,152	2,684	686	582	867	240,968	20,080.67
3,831	2,480	755	647	1,046	1,768	242,642	20,220.17
50,163	30,900	18,915	10,968	10,890	17,214	2,301,782	191,815.17
5,016.30	3,090.00	1,891.50	1,096.80	1,089.00	1,721.40	230,178.20	19,181.52
26.15	16.11	9.86	5.72	5.68	8.97	-	100.00

表 3 各項稅收季節變動指數

金額單位：新台幣仟元

(4) 使用牌照稅

會計年度別 Fiscal Year	1月 Jan.	2月 Feb.	3月 Mar.	4月 Apr.	5月 May	6月 June
民國 92 年度 2003	9,068	8,949	33,355	191,714	111,129	10,698
民國 93 年度 2004	8,927	10,719	34,037	212,189	108,266	10,689
民國 94 年度 2005	11,030	8,994	25,670	204,751	133,593	11,731
民國 95 年度 2006	9,465	8,524	25,557	196,191	146,842	15,717
民國 96 年度 2007	9,071	6,977	31,528	208,001	133,916	12,236
民國 97 年度 2008	8,407	6,349	20,848	231,240	119,288	12,872
民國 98 年度 2009	5,728	6,573	12,729	245,629	110,656	14,781
民國 99 年度 2010	6,540	7,237	23,798	240,818	112,465	14,333
民國 100 年度 2011	8,886	7,059	33,464	219,809	139,758	13,152
民國 101 年度 2012	8,946	7,016	29,732	225,605	149,951	11,779
各月總計 Total	86,068	78,397	270,718	2,175,947	1,265,864	127,988
各月平均 Average	8,606.80	7,839.70	27,071.80	217,594.70	126,586.40	12,798.80
季節指數 Seasonal Index	23.67	21.56	74.46	598.51	348.18	35.20

資料來源：根據徵課會計報告表編製。

附註：1. 本表所列金額一律用實徵淨額。

2. 計算式：各月平均=各月總計/年度數 季節指數=(各月平均/各月平均之年平均數)*100。

3. 本表資料採曆年資料(1-12月)。

Table 3. Seasonal Variation of Net Actual Collection

(4) Vehicle License Tax

Unit : N.T.\$1,000

7月 July	8月 Aug.	9月 Sept.	10月 Oct.	11月 Nov.	12月 Dec.	合計 Total	各年平均 Average
8,773	7,841	6,109	6,414	7,103	3,685	404,838	33,736.50
8,858	8,618	6,239	6,311	6,073	4,297	425,223	35,435.25
7,877	9,938	6,079	5,806	5,990	4,492	435,951	36,329.25
7,530	7,566	5,534	5,972	5,458	4,262	438,618	36,551.50
9,393	8,526	3,004	4,929	6,407	3,875	437,863	36,488.58
8,287	5,896	4,962	4,840	5,098	4,173	432,260	36,021.67
8,625	6,005	4,273	4,322	5,551	4,088	428,960	35,746.67
8,298	7,512	5,262	4,256	5,775	3,947	440,241	36,686.75
8,076	7,225	4,994	4,779	4,827	2,702	454,731	37,894.25
7,775	6,014	5,065	5,234	4,090	2,841	464,048	38,670.67
83,492	75,141	51,521	52,863	56,372	38,362	4,362,733	363,561.08
8,349.20	7,514.10	5,152.10	5,286.30	5,637.20	3,836.20	436,273.30	36,356.11
22.97	20.67	14.17	14.54	15.51	10.55	-	100.00

表 3 各項稅收季節變動指數

金額單位：新台幣仟元

(5) 契 稅

會計年度別 Fiscal Year	1月 Jan.	2月 Feb.	3月 Mar.	4月 Apr.	5月 May	6月 June
民國 92 年度 2003	3,503	2,642	3,336	4,520	3,619	4,517
民國 93 年度 2004	3,382	3,694	4,194	4,332	3,863	3,149
民國 94 年度 2005	4,622	3,407	4,954	3,902	4,107	3,691
民國 95 年度 2006	3,080	2,218	3,631	2,226	2,906	5,731
民國 96 年度 2007	4,376	1,837	3,728	4,077	3,596	3,204
民國 97 年度 2008	3,652	1,668	2,896	3,004	3,894	2,514
民國 98 年度 2009	1,848	2,803	9,570	3,247	2,605	2,831
民國 99 年度 2010	3,749	1,528	2,863	4,698	2,838	4,279
民國 100 年度 2011	9,030	1,700	3,685	2,140	2,867	4,122
民國 101 年度 2012	2,354	3,133	2,783	3,853	2,639	4,035
各月總計 Total	39,596	24,630	41,640	35,999	32,934	38,073
各月平均 Average	3,959.60	2,463.00	4,164.00	3,599.90	3,293.40	3,807.30
季節指數 Seasonal Index	105.46	65.60	110.90	95.88	87.72	101.40

資料來源：根據徵課會計報告表編製。

附 註：1. 本表所列金額一律用實徵淨額。

2. 計算式：各月平均=各月總計/年度數 季節指數=(各月平均/各月平均之年平均數)*100。

3. 本表資料採曆年資料(1-12月)。

Table 3. Seasonal Variation of Net Actual Collection

(5) Deed Tax Unit : N.T.\$1,000

7月 July	8月 Aug.	9月 Sept.	10月 Oct.	11月 Nov.	12月 Dec.	合計 Total	各年平均 Average
3,710	4,763	3,024	4,530	3,687	3,469	45,320	3,776.67
3,023	3,808	3,503	4,496	4,365	4,134	45,943	3,828.58
4,029	4,616	3,345	2,950	3,749	6,096	49,468	4,122.33
2,720	4,022	3,467	17,485	3,318	16,856	67,660	5,638.33
10,239	3,729	2,397	4,082	2,534	3,497	47,296	3,941.33
6,102	3,547	3,119	2,763	2,083	3,639	38,881	3,240.08
3,180	2,532	2,443	2,673	2,484	4,056	40,272	3,356.00
2,169	2,523	2,258	2,948	3,230	3,575	36,658	3,054.83
2,415	2,674	2,587	2,419	3,339	3,416	40,394	3,366.17
3,334	1,993	4,691	3,787	2,573	3,488	38,663	3,221.92
40,921	34,207	30,834	48,133	31,362	52,226	450,555	37,546.25
4,092.10	3,420.70	3,083.40	4,813.30	3,136.20	5,222.60	45,055.50	3,754.63
108.99	91.11	82.12	128.20	83.53	139.10	-	100.00

表 3 各項稅收季節變動指數

金額單位：新台幣仟元

(6) 印花稅

會計年度別 Fiscal Year	1月 Jan.	2月 Feb.	3月 Mar.	4月 Apr.	5月 May	6月 June
民國 92 年度 2003	3,362	863	2,954	1,360	3,208	3,462
民國 93 年度 2004	2,455	1,373	3,524	1,067	3,552	1,469
民國 94 年度 2005	3,560	1,549	3,122	1,296	3,360	1,546
民國 95 年度 2006	2,707	996	3,087	1,419	3,380	1,659
民國 96 年度 2007	2,732	968	2,661	2,089	3,230	2,125
民國 97 年度 2008	2,698	1,288	3,052	1,623	3,782	1,937
民國 98 年度 2009	2,479	1,050	3,597	1,332	2,641	2,743
民國 99 年度 2010	2,638	1,067	2,653	2,038	3,145	2,335
民國 100 年度 2011	3,545	2,201	3,281	1,564	3,776	1,910
民國 101 年度 2012	2,670	1,305	3,128	1,557	3,003	4,285
各月總計 Total	28,846	12,660	31,059	15,345	33,077	23,471
各月平均 Average	2,884.60	1,266.00	3,105.90	1,534.50	3,307.70	2,347.10
季節指數 Seasonal Index	106.43	46.71	114.60	56.62	122.04	86.60

資料來源：根據徵課會計報告表編製。

說明：1. 本表所列金額一律用實徵淨額。

2. 計算式：各月平均=各月總計/年度數 季節指數=(各月平均/各月平均之年平均數)*100。

3. 本表資料採曆年資料(1-12月)。

Table 3. Seasonal Variation of Net Actual Collection

(6) Stamp Tax							Unit : N.T.\$1,000	
7月 July	8月 Aug.	9月 Sept.	10月 Oct.	11月 Nov.	12月 Dec.	合計 Total	各年平均 Average	
4,462	2,753	3,106	1,641	3,862	3,105	34,138	2,844.83	
3,719	2,151	3,655	1,637	3,843	3,476	31,921	2,660.08	
2,980	1,791	4,131	2,272	3,552	2,049	31,208	2,600.67	
3,109	2,029	3,550	2,463	5,595	4,248	34,242	2,853.50	
3,176	2,170	3,032	1,279	3,308	3,407	30,177	2,514.75	
4,165	1,400	2,639	1,032	3,573	4,287	31,476	2,623.00	
4,582	1,349	3,694	1,388	2,879	3,737	31,471	2,622.58	
3,192	1,820	2,930	1,699	3,841	3,970	31,328	2,610.67	
3,441	2,155	3,467	1,343	3,551	2,792	33,026	2,752.17	
3,057	1,860	4,263	2,731	4,805	3,580	36,244	3,020.33	
35,883	19,478	34,467	17,485	38,809	34,651	325,231	27,102.58	
3,588.30	1,947.80	3,446.70	1,748.50	3,880.90	3,465.10	32,523.10	2,710.26	
132.40	71.87	127.17	64.51	143.19	127.85	-	100.00	

表 3 各項稅收季節變動指數

金額單位：新台幣仟元

(7) 娛 樂 稅

會計年度別 Fiscal Year	1月 Jan.	2月 Feb.	3月 Mar.	4月 Apr.	5月 May	6月 June
民國 92 年度 2003	1,020	913	905	1,140	1,043	1,037
民國 93 年度 2004	902	998	1,334	923	977	964
民國 94 年度 2005	993	902	1,080	1,055	1,068	921
民國 95 年度 2006	959	961	1,102	775	971	875
民國 96 年度 2007	974	871	1,034	944	1,003	1,013
民國 97 年度 2008	931	873	947	907	906	1,000
民國 98 年度 2009	750	1,012	1,016	952	925	914
民國 99 年度 2010	885	724	1,000	912	997	938
民國 100 年度 2011	960	768	1,294	914	988	903
民國 101 年度 2012	893	888	1,044	964	1,038	819
各月總計 Total	9,267	8,910	10,756	9,486	9,916	9,384
各月平均 Average	926.70	891.00	1,075.60	948.60	991.60	938.40
季節指數 Seasonal Index	95.76	92.07	111.15	98.02	102.47	96.97

資料來源：根據徵課會計報告表編製。

附註：1. 本表所列金額一律用實徵淨額。

2. 計算式：各月平均=各月總計/年度數 季節指數=(各月平均/各月平均之年平均數)*100。

3. 本表資料採曆年資料(1-12月)。

Table 3. Seasonal Variation of Net Actual Collection

(7) Amusement Tax

Unit : N.T.\$1,000

7月 July	8月 Aug.	9月 Sept.	10月 Oct.	11月 Nov.	12月 Dec.	合計 Total	各年平均 Average
1,100	1,110	1,040	1,076	983	1,078	12,445	1,037.08
949	986	967	1,029	1,119	1,003	12,151	1,012.58
1,078	919	887	956	902	1,193	11,954	996.17
871	1,099	900	1,030	1,063	1,027	11,633	969.42
1,053	986	932	1,054	1,014	955	11,833	986.08
969	882	867	989	839	999	11,109	925.75
1,024	859	876	841	808	993	10,970	914.17
890	873	926	893	884	1,040	10,962	913.50
953	899	967	915	935	930	11,426	952.17
932	1,041	929	1,018	1,215	862	11,643	970.25
9,819	9,654	9,291	9,801	9,762	10,080	116,126	9,677.17
981.90	965.40	929.10	980.10	976.20	1,008.00	11,612.60	967.72
101.47	99.76	96.01	101.28	100.88	104.16	-	100.00

表 3 各項稅收季節變動指數

金額單位：新台幣仟元

(8) 教 育 捐

會計年度別 Fiscal Year	1月 Jan.	2月 Feb.	3月 Mar.	4月 Apr.	5月 May	6月 June
民國 92 年度 2003	5	3	11	3	11	13
民國 93 年度 2004	2	3	17	2	1	4
民國 94 年度 2005	2	1	1	2	-	-
民國 95 年度 2006	-	-	-	-	1	4
民國 96 年度 2007	3	1	-	-	-	-
民國 97 年度 2008	-	-	-	-	9	-
民國 98 年度 2009	-	-	-	-	-	-
民國 99 年度 2010	-	-	-	-	-	-
民國 100 年度 2011	-	-	-	-	-	-
民國 101 年度 2012	-	-	-	-	-	-
各月總計 Total	12	8	29	7	22	21
各月平均 Average	1.20	0.80	2.90	0.70	2.20	2.10
季節指數 Seasonal Index	49.83	33.22	120.42	29.07	91.35	87.20

資料來源：根據徵課會計報告表編製。

附註：1. 本表所列金額一律用實徵淨額。

2. 計算式：各月平均=各月總計/年度數 季節指數=(各月平均/各月平均之年平均數)*100。

3. 本表資料採曆年資料(1-12月)。

Table 3. Seasonal Variation of Net Actual Collection

(8) Education Surtax

Unit : N.T.\$1,000

7月 July	8月 Aug.	9月 Sept.	10月 Oct.	11月 Nov.	12月 Dec.	合計 Total	各年平均 Average
8	6	8	4	6	4	82	6.83
1	1	1	2	2	3	39	3.25
-	105	-	-	4	4	119	9.92
4	10	1	1	1	-	22	1.83
-	-	-	-	-	1	5	0.42
-	3	-	-	-	-	12	1.00
-	-	-	-	10	-	10	0.83
-	-	-	-	-	-	-	-
-	-	-	-	-	-	-	-
-	-	-	-	-	-	-	-
13	125	10	7	23	12	289	24.08
1.30	12.50	1.00	0.70	2.30	1.20	28.90	2.41
53.98	519.03	41.52	29.07	95.50	49.83	-	100.00

表 3 各項稅收季節變動指數

金額單位：新台幣仟元

(三) 罰 鍰 收 入

會計年度別 Fiscal Year	1月 Jan.	2月 Feb.	3月 Mar.	4月 Apr.	5月 May	6月 June
民國 92 年度 2003	494	1,292	2,632	2,173	2,340	2,590
民國 93 年度 2004	426	-272	2,003	2,005	3,073	934
民國 94 年度 2005	2,077	-272	2,635	1,689	1,493	2,184
民國 95 年度 2006	1,962	1,882	1,412	997	2,198	2,096
民國 96 年度 2007	2,280	1,418	2,261	1,956	2,409	1,963
民國 97 年度 2008	2,284	1,929	1,992	2,144	2,750	2,212
民國 98 年度 2009	1,978	1,954	1,832	1,558	2,315	2,545
民國 99 年度 2010	2,131	2,141	2,100	1,711	2,544	1,745
民國 100 年度 2011	2,332	1,659	1,982	1,929	1,900	2,315
民國 101 年度 2012	1,938	1,496	1,738	1,647	1,968	2,034
各月總計 Total	17,902	13,227	20,587	17,809	22,990	20,618
各月平均 Average	1,790.20	1,322.70	2,058.70	1,780.90	2,299.00	2,061.80
季節指數 Seasonal Index	88.91	65.69	102.25	88.45	114.18	102.40

資料來源：根據徵課會計報告表編製。

附註：1. 本表所列金額一律用實徵淨額。

2. 計算式：各月平均=各月總計/年度數 季節指數=(各月平均/各月平均之年平均數)*100。

3. 本表資料採曆年資料(1-12月)。

Table 3. Seasonal Variation of Net Actual Collection

(C) Fine Unit : N.T.\$1,000

7月 July	8月 Aug.	9月 Sept.	10月 Oct.	11月 Nov.	12月 Dec.	合計 Total	各年平均 Average
2,242	2,125	2,107	1,978	1,327	4,554	25,854	2,154.50
6,534	1,983	2,208	3,420	3,979	2,668	28,961	2,413.42
2,067	1,856	1,531	1,741	3,430	2,709	23,140	1,928.33
2,508	1,883	1,389	1,953	3,208	2,392	23,882	1,990.17
2,041	1,748	1,634	1,630	1,757	1,749	22,846	1,903.83
3,581	1,614	1,543	1,973	2,151	2,119	26,292	2,191.00
1,893	1,397	1,053	1,838	1,619	2,453	22,435	1,869.58
2,060	1,682	1,679	1,478	1,367	2,242	22,880	1,906.67
2,471	1,641	1,855	1,852	2,229	1,825	23,990	1,999.17
1,586	1,478	1,768	1,612	1,978	2,098	21,341	1,778.42
26,983	17,407	16,767	19,475	23,045	24,809	241,619	20,134.92
2,698.30	1,740.70	1,676.70	1,947.50	2,304.50	2,480.90	24,161.90	2,013.49
134.01	86.45	83.27	96.72	114.45	123.21	-	100.00

表 4 促進產業升級條例減免稅額統計

金額單位：新台幣仟元

民國 101 年 FY 2012

會計年度別 Fiscal Year	減免稅額 Reduction and Exemption			
	合計 Total	土地增值稅 Land Value Increment Tax	契稅 Deeds Tax	印花稅 Stamp Tax
民國92年度 2003	-	-	-	-
民國93年度 2004	-	-	-	-
民國94年度 2005	-	-	-	-
民國95年度 2006	-	-	-	-
民國96年度 2007	-	-	-	-
民國97年度 2008	-	-	-	-
民國98年度 2009	-	-	-	-
民國99年度 2010	-	-	-	-
民國100年度 2011	-	-	-	-
民國101年度 2012	-	-	-	-

資料來源：92-96年根據公務統計報表2613-90-06-2表編製。97年修正根據公務統計報表2613-90-04-2表編製。

Table 4. Tax Reductions Due to Implementation of Statute for
Upgrading Industries in Recent Years

Unit : N.T.\$1,000

稅目別 Item of Tax	促進產業升級 條例 Implementatio n of Statute for Upgrading Industries	減 免 項 目 Items of Reduction	核定件數 Cases	核定減免稅額 Tax Reduction Amount
101 年 度 合 計 FY2012 Total			-	-
土地增值稅 Land Increment Tax	小 計 Sub-Total		-	-
	第15條	1. 公司經經濟部專案核准合併所准予記存之土地增值稅額。	-	-
		2. 公司經經濟部專案核准合併因出售原工廠用地另購合於本條獎勵之土地所退還或扣減之土地增值稅額。	-	-
	第16條	公司為調整事業經營將土地轉投資，按其轉投資之股權比例記存之土地增值稅。	-	-
	第17條	1. 公司之工廠用地因都市計畫或區域計畫之實施，合於本條規定所減徵之土地增值稅額。	-	-
		2. 公司因防治污染、公共安全或維護自然景觀需要，合於本條規定所減徵之土地增值稅額。	-	-
		3. 公司因政府主動輔導遷廠，而合於本條規定所減徵之土地增值稅額。	-	-
契稅 Deeds Tax	小 計 Sub-Total		-	-
	第15條	1. 公司經經濟部專案核准合併所減免之契稅額。	-	-
		2. 公司依經濟部專案核准之合併計畫出售土地及廠房，以所得價款新購土地及廠房免徵之契稅。	-	-
印花稅 Stamp Tax	第15條	小 計 Sub-Total	-	-
		公司經經濟部專案核准合併所減免之印花稅額。	-	-

表 5 舊欠稅清理概況

金額單位：新台幣仟元

會計年度及稅目別 Fiscal Year & Item of Tax	舊欠結轉數 Transfer From Last Year		清 理					
			合 計 Total		實 徵 數 Actual Taxes Collected		執 行 憑 證 數 Executive Collected	
	件數 Cases	金額 Amount	件數 Cases	金額 Amount	件數 Cases	金額 Amount	件數 Cases	金額 Amount
民 國 92 年 度 2003	45,665	278,353	28,575	157,246	12,043	45,296	8,923	72,340
民 國 93 年 度 2004	45,920	300,348	30,803	174,817	13,695	62,169	11,039	69,137
民 國 94 年 度 2005	43,192	291,205	30,207	166,041	11,526	47,570	14,471	97,014
縣 稅 County Tax	43,192	285,467	30,207	160,303	11,526	41,832	14,471	97,014
地 價 稅 Land Value Tax	12,329	45,872	8,050	22,057	4,786	8,668	2,309	11,897
土地增值稅 Land Value Increment Tax	19	15,990	18	15,484	4	2,964	2	11,371
房 屋 稅 House Tax	12,678	130,433	9,458	60,822	2,890	12,412	4,907	38,365
使用牌照稅 Vehicle License Tax	15,168	87,802	10,224	57,666	3,396	16,971	5,446	32,575
契 稅 Deeds Tax	26	469	25	456	6	50	5	81
印 花 稅 Stamp Tax	-	-	-	-	-	-	-	-
娛 樂 稅 Amusement Tax	2,972	4,901	2,432	3,818	444	767	1,802	2,725
罰 鍰 Fines	-	5,738	-	5,738	-	5,738	-	-

資料來源：根據公務統計報表2613-90-02-2表編製。

附 註：1.本表92年度起不含營業稅，並於95年度起停編。

2.本表94年度資料僅列至11月份，因本處94年12月份起實施新平台作業，無法產出2613-90-02-2統計報表。

Table 5 The Management of Tax Arraers for Previous Years

Unit : N.T.1,000

Management						結欠數 Pending Tax Arreas		清理數佔結轉 數% % of Management to Transfer From Last Year		結欠數佔結轉 數% % of Pending Tax Arreas to Transfer From Last Year	
減免註銷數 Canceling		稅單無法送達 數 Undeliverable Tax Sheets		逾越核課徵收 期限數 Over Due							
件數 Cases	金額 Amount	件數 Cases	金額 Amount	件數 Cases	金額 Amount	件數 Cases	金額 Amount	件數 Cases	金額 Amount	件數 Cases	金額 Amount
134	1,642	3,354	16,414	4,121	21,554	17,090	121,107	62.58	56.49	37.42	43.51
118	13,509	2,824	14,094	3,127	15,908	15,117	125,531	67.08	58.20	32.92	41.80
267	3,052	1,619	6,051	2,324	12,354	12,985	125,167	69.94	57.02	30.06	42.98
267	3,052	1,619	6,051	2,324	12,354	12,985	125,167	69.94	56.15	30.06	43.85
36	47	398	374	521	1,071	4,279	23,815	65.29	48.08	34.71	51.92
12	1,149	-	-	-	-	1	507	94.74	96.84	5.26	3.17
202	1,565	530	1,936	929	6,544	3,220	69,611	74.60	46.63	25.40	53.37
-	-	691	3,741	691	4,379	4,944	30,137	67.41	65.68	32.59	34.32
12	272	-	-	2	53.0	1	13	96.15	97.23	3.85	2.77
-	-	-	-	-	-	-	-	-	-	-	-
5	19	-	-	181	307	540	1,084	81.83	77.90	18.17	22.12
-	-	-	-	-	-	-	-	-	100.00	-	-

表 6 新欠稅防止概況

金額單位：新台幣仟元

會計年度及稅目別 Fiscal Year & Item of Tax	新欠發生數 New Tax Arrears Occurred		清 理						
			合 計 Total		實 徵 數 Actual Taxes Collected		執行憑證數 Executive Collected		
	件數 Cases	金額 Amount	件數 Cases	金額 Amount	件數 Cases	金額 Amount	件數 Cases	Amount	
民國 92 年 度 2003	16,391	77,937	12,146	50,863	3,630	20,119	67	129	
民國 93 年 度 2004	16,300	85,044	11,768	52,616	3,786	19,202	78	162	
民國 94 年 度 2005	11,291	82,774	5,788	40,932	3,732	18,236	41	58	
縣 稅 County Tax	11,291	80,469	5,788	38,627	3,732	15,931	41	58	
地 價 稅 Land Value Tax	259	570	144	138	138	135	-	-	
土地增值稅 Land Value Increment Tax	48	18,000	47	11,557	6	234	-	-	
房 屋 稅 House Tax	5,133	28,479	3,254	13,784	2,217	7,580	16	29	
使用牌照稅 Vehicle License Tax	4,828	31,645	1,994	12,443	1,082	7,647	-	-	
契 稅 Deeds Tax	25	347	25	347	5	21	-	-	
印 花 稅 Stamp Tax	-	-	-	-	-	-	-	-	
娛 樂 稅 Amusement Tax	998	1,428	324	358	284	314	25	29	
罰 鍰 Fines	-	2,305	-	2,305	-	2,305	-	-	

資料來源：根據公務統計報表2613-90-02-2表編製。

附 註：1.本表92年度起不含營業稅，並於95年度起停編。

2.本表94年度資料僅列至11月份，因本處94年12月份起實施新平台作業，無法產出2613-90-02-2統計報表。

Table 6. The Management of Tax Arraers for Current Years

Unit : N.T.1,000

Management				結欠數 Pending Tax Arrears		清理數佔新欠發生 數% % of Management to New Tax Arrears Occurred		新欠結欠數佔當 年查定數% % of Audited Amount to Pending Tax	
減免註銷數 Canceling		稅單無法送達數 Undeliverable Tax Sheets							
件數 Cases	金額 Amount	件數 Cases	金額 Amount	件數 Cases	金額 Amount	件數 Cases	金額 Amount	件數 Cases	金額 Amount
89	3,669	8,360	26,946	4,245	27,074	74.10	65.26	2.44	2.36
141	6,487	7,763	26,765	4,532	32,426	72.20	61.87	2.53	2.66
89	3,485	1,926	19,153	5,503	41,841	51.26	49.45	3.03	3.40
89	3,485	1,926	19,153	5,503	41,841	51.26	48.00	0.06	0.04
1	2	5	1	115	433	55.60	24.21	0.21	0.24
22	2,929	19	8,394	1	6,442	100.00	100.00	0.04	1.99
36	227	985	5,948	1,879	14,695	63.39	48.40	3.72	6.39
-	-	912	4,796	2,834	19,202	41.30	39.32	4.40	4.37
19	315	1	11	-	-	100.00	100.00	-	-
-	-	-	-	-	-	-	-	-	-
11	12	4	3	674	1,069	32.46	25.07	0.05	9.48
-	-	-	-	-	-	-	100.00	-	-

表7 查(核)定開徵數情形及未徵數分析表

單位：件

金額：新台幣仟元

會計年度及稅目別 Fiscal Year By Tax Item	查(核)定開徵數 Opening Collection for Assessed(Verified)		實徵數 Tax Collected		減免註銷數 Cancelled	
	(1)=(2)+(3)+(4)+(5)+(6)		(2)		(3)	
	件數 Cases	金額 Amount	件數 Cases	金額 Amount	件數 Cases	金額 Amount
民國 96 年 度 2007	242,561	1,693,131	189,700	1,175,269	2,639	71,135
民國 97 年 度 2008	246,321	1,668,213	191,936	1,188,563	1,564	46,131
民國 98 年 度 2009	247,857	1,561,970	192,953	1,095,256	1,215	43,714
民國 99 年 度 2010	250,571	1,677,421	197,999	1,188,127	1,583	31,283
民國 100 年 度 2011	250,791	1,745,929	202,607	1,321,854	1,133	79,979
民國 101 年 度 2012	250,328	1,614,734	204,992	1,288,477	1,541	31,454
本年度合計 Current Year	205,138	1,327,097	189,933	1,244,431	1,440	29,719
本 稅 City Tares	202,553	1,305,590	189,019	1,238,504	1,367	29,300
地 價 稅 Land Value Tax	60,955	184,830	54,998	177,762	30	21
土地增值稅 Land Value Increment Tax	3,875	307,006	3,745	296,406	80	5,272
房 屋 稅 House Tax	52,730	242,588	51,133	235,943	110	499
使用牌照稅 Vehicle License Tax	69,326	486,423	64,619	448,436	873	20,592
契 稅 Deeds Tax	2,753	39,467	2,669	38,264	23	290
印 花 稅 Stamp Tax	6,871	33,480	6,524	30,625	251	2,616
娛 樂 稅 Amusement Tax	6,043	11,796	5,331	11,068	-	10
罰 鍰 Fines	2,585	21,507	914	5,927	73	419
以前年度合計 Previous Year	45,190	287,637	15,059	44,046	101	1,735
本 稅 City Tares	38,164	217,161	13,306	34,466	72	1,256
地 價 稅 Land Value Tax	12,221	27,439	6,058	8,204	3	12
土地增值稅 Land Value Increment Tax	80	16,480	62	2,432	4	1,353
房 屋 稅 House Tax	6,906	102,821	2,059	6,807	5	30
使用牌照稅 Vehicle License Tax	15,827	66,422	4,481	15,734	59	-88
契 稅 Deeds Tax	44	560	41	518	3	42
印 花 稅 Stamp Tax	85	102	87	195	-2	-93
娛 樂 稅 Amusement Tax	3,001	3,337	518	576	-	-
罰 鍰 Fines	7,026	70,476	1,753	9,580	29	479

資料來源：97年修正根據公務統計報表2613-90-01-2表及2613-90-02-2表編製。附註：減免註銷數包含逾核課期限數。

Table 7. The Management of Opening Collection for Assessed
(Verified) and of Tax Not Collected

Unit: Case; N.T\$1,000

逾徵收期限數 Overdue (4)		逾核課期限數 Excess Assessment (5)		合計 Total (6)		未徵數餘額 Balance of Tax Not Collected			
						繳款書未送達未徵數 Have Not Been Served the Payment Notice		未逾限繳日未徵數 Have Not Exceeded the Deadline of Payment	
件數 Cases	金額 Amount	件數 Cases	金額 Amount	件數 Cases	金額 Amount	件數 Cases	金額 Amount	件數 Cases	金額 Amount
2,941	15,978	109	731	47,172	430,018	6,980	45,549	1,183	9,839
3,634	19,153	93	319	49,094	414,046	5,630	12,475	1,960	8,283
4,929	36,718	68	264	48,692	386,018	5,032	12,807	1,481	8,152
4,749	43,415	173	537	46,067	414,059	4,495	11,551	1,741	68,888
5,510	56,610	57	236	41,484	287,250	4,820	6,752	1,527	7,665
4,497	37,323	50	84	39,248	257,396	5,060	6,163	1,470	10,184
-	-	-	-	13,765	52,947	4,999	4,994	1,438	10,091
-	-	-	-	12,167	37,786	4,979	4,820	1,265	8,777
-	-	-	-	5,927	7,047	4,563	3,449	626	1,516
-	-	-	-	50	5,328	9	296	41	5,032
-	-	-	-	1,487	6,146	63	80	58	130
-	-	-	-	3,834	17,395	317	859	409	1,083
-	-	-	-	61	913	9	110	52	803
-	-	-	-	96	239	18	26	78	213
-	-	-	-	712	718	-	-	1	-
-	-	-	-	1,598	15,161	20	174	173	1,314
4,497	37,323	50	84	25,483	204,449	61	1,169	32	93
3,660	26,571	50	84	21,076	154,784	59	1,151	32	93
893	1,333	41	19	5,226	17,871	-	-	-	-
1.00	11,297	-	-	13	1,398	10	889	-	-
524	3,525	2	2	4,316	92,457	1	1	-	-
1,782	9,876	7	63	9,498	40,837	48	261	32	93
-	-	-	-	0	0	-	-	-	-
-	-	-	-	0	0	-	-	-	-
460	540	-	-	2,023	2,221	-	-	-	-
837	10,752	-	-	4,407	49,665	2	18	-	-

表7 查(核)定開徵數情形及未徵數分析表(續1完)

單位：件
金額：新台幣仟元

未徵數餘額 Balance of Tax Not Collected									
行政救濟未徵數 Administrative Remedies		分期繳納未徵數 Pay by Stages		特殊原因未徵數 Special Reason		小計 Subtotal		送達未逾滯納期欠稅數 Service of Notice Has Not Exceeded Delinquency Period	
件數 Cases	金額 Amount	件數 Cases	金額 Amount	件數 Cases	金額 Amount	件數 Cases	金額 Amount	件數 Cases	金額 Amount
11	1,449	-	-	3,130	577	35,868	372,604	281	1,567
39	12,211	-	-	3,555	678	37,910	380,400	493	2,509
36	1,767	-	-	3,546	683	38,597	362,608	535	2,483
12	1,481	-	-	3,218	654	36,601	331,485	469	2,444
21	1,440	-	-	3,406	710	31,710	270,683	351	1,807
11	1,373	0	0	3,418	725	29,289	238,951	665	3,391
1	7	-	-	0	0	7,327	37,855	665	3,391
0	0	-	-	0	0	5,923	24,189	392	1,138
-	-	-	-	-	-	738	2,082	2	62
-	-	-	-	-	-	-	-	-	-
-	-	-	-	-	-	1,366	5,936	31	108
-	-	-	-	-	-	3,108	15,453	267	869
-	-	-	-	-	-	-	-	-	-
-	-	-	-	-	-	-	-	-	-
-	-	-	-	-	-	711	718	92	99
1	7	-	-	-	-	1,404	13,666	273	2,253
10	1,366	-	-	3,418	725	21,962	201,096	0	0
10	1,366	-	-	3,392	721	17,583	151,453	0	0
-	-	-	-	2,981	656	2,245	17,215	-	-
-	-	-	-	-	-	3	509	-	-
10	1,366	-	-	102	21	4,203	91,069	-	-
-	-	-	-	309	44	9,109	40,439	-	-
-	-	-	-	-	-	-	-	-	-
-	-	-	-	-	-	-	-	-	-
-	-	-	-	-	-	2,023	2,221	-	-
-	-	-	-	26	4	4,379	49,643	-	-

Table 7.The Management of Opening Collection for Assessed
(Verified) and of Tax Not Collected (Cont.1.End)

Unit:Case;N.T\$1,000

未徵數餘額 Balance of Tax Not Collected					
欠稅數 Pending Tax Arrears					
移送執行未結欠稅數 Transferred to Law Court Not Yet Closed		取得執行憑證欠稅數 Executive Evidence		其他欠稅數 Others Pending Tax Arresrs	
件數 Cases	金額 Amount	件數 Cases	金額 Amount	件數 Cases	金額 Amount
14,785	208,311	19,359	157,436	1,443	5,290
16,722	216,236	19,850	157,058	845	4,597
15,364	200,393	21,406	154,523	1,292	5,209
12,949	163,650	21,981	161,554	1,202	3,837
9,258	135,824	20,679	127,035	1,422	6,017
8,104	128,872	19,525	104,559	995	2,129
5,458	30,761	325	1,590	879	2,113
4,484	20,553	171	430	876	2,068
43	25	-	-	693	1,995
-	-	-	-	-	-
1,265	5,724	22	60	48	44
2,645	14,278	61	277	135	29
-	-	-	-	-	-
-	-	-	-	-	-
531	526	88	93		
974	10,208	154	1,160	3	45
2,646	98,111	19,200	102,969	116	16
2,319	91,725	15,155	59,712	109	16
600	14,343	1,589	2,865	56	7
3	509	-	-	-	-
706	72,202	3,481	18,863	16	4
909	4,504	8,163	35,930	37	5
-	-	-	-	-	-
-	-	-	-	-	-
101	167	1,922	2,054	-	-
327	6,386	4,045	43,257	7	-

表 8 各項稅捐納庫數

金額單位：新台幣仟元

(一) 總 計

會計年度及稅目別 Fiscal Year & Item of Tax	實徵淨額 Net Actual Collection	納 庫 數		
		合 計 Total	國 庫 The National Treasury	中央統籌專戶 Distribution of Central Gov't
民國 92 年 度 2003	1,144,312	1,144,312	-	50,704
民國 93 年 度 2004	1,216,579	1,216,579	-	61,225
民國 94 年 度 2005	1,300,793	1,300,793	-	61,225
民國 95 年 度 2006	1,222,995	1,222,995	-	50,968
民國 96 年 度 2007	1,184,355	1,184,355	-	44,989
民國 97 年 度 2008	1,200,546	1,200,546	-	49,004
民國 98 年 度 2009	1,100,968	1,100,968	-	29,279
民國 99 年 度 2010	1,193,966	1,193,966	-	46,230
民國 100 年 度 2011	1,331,907	1,331,907	-	67,647
民國 101 年 度 2012	1,297,319	1,297,319	-	59,626
地 價 稅 Land Value Tax	184,610	184,610	-	-
土地增值稅 Land Value Increment Tax	298,129	298,129	-	59,626
房 屋 稅 House Tax	242,638	242,638	-	-
使用牌照稅 Vehicle License Tax	464,051	464,051	-	-
契 稅 Deeds Tax	38,664	38,664	-	-
印 花 稅 Stamp Tax	36,246	36,246	-	-
娛 樂 稅 Amusement Tax	11,642	11,642	-	-
教 育 捐 Education Surtax	-	-	-	-
罰 鍰 Fines	21,339	21,339	-	-

資料來源：根據徵課會計報告表編製。

附 註：本表92年度起不含營業稅資料。

Table 8 Taxation Forwarded to Treasury

(A) Grand Total

Unit : N.T.\$1,000

Pay to Treasury						未納庫數 Unforwarded to Treasury
重建基金庫 Reconstruction Fund	省 庫 Total Receipt by Provincial Gov't	省統籌專戶 Unified Taxation by Provincial Gov't	縣 庫 County Treasury	縣統籌專戶 Unified Taxation by County Treasury	鄉鎮庫 Township Treasuries	
-	-	-	830,871	82,686	180,051	-
-	-	-	893,190	92,430	179,734	-
-	-	-	793,384	51,778	134,274	-
-	-	-	874,218	91,951	205,858	-
-	-	-	852,083	91,337	195,946	-
-	-	-	869,851	90,875	190,816	-
-	-	-	786,298	92,145	193,247	-
-	-	-	865,813	91,481	190,442	-
-	-	-	973,288	94,100	196,872	-
-	-	-	949,499	93,183	195,011	-
-	-	-	92,305	36,922	55,383	-
-	-	-	238,503	-	-	-
-	-	-	97,055	48,528	97,055	-
-	-	-	464,051	-	-	-
-	-	-	-	7,733	30,931	-
-	-	-	36,246	-	-	-
-	-	-	0	-	11,642	-
-	-	-	-	-	-	-
-	-	-	21,339	-	-	-

表 8 各項稅捐納庫數

金額單位：新台幣仟元

(二) 本 年 度

會計年度及稅目別 Fiscal Year & Item of Tax	實徵淨額 Net Actual Collection	納 庫 數		
		合 計 Total	國 庫 The National Treasury	中央統籌專戶 Distribution of Central Gov't
民國 92 年 度 2003	1,069,903	1,069,903	-	47,824
民國 93 年 度 2004	1,135,930	1,135,930	-	56,376
民國 94 年 度 2005	1,213,270	1,213,270	-	63,279
民國 95 年 度 2006	1,139,033	1,139,033	-	45,624
民國 96 年 度 2007	1,122,887	1,122,887	-	42,691
民國 97 年 度 2008	1,132,397	1,132,397	-	45,828
民國 98 年 度 2009	1,054,365	1,054,365	-	28,986
民國 99 年 度 2010	1,142,043	1,142,043	-	44,952
民國 100 年 度 2011	1,257,339	1,257,339	-	65,233
民國 101 年 度 2012	1,252,675	1,252,675	-	59,281
地 價 稅 Land Value Tax	177,762	177,762	-	-
土地增值稅 Land Value Increment Tax	296,405	296,405	-	59,281
房 屋 稅 House Tax	235,943	235,943	-	-
使用牌照稅 Vehicle License Tax	448,526	448,526	-	-
契 稅 Deeds Tax	38,264	38,264	-	-
印 花 稅 Stamp Tax	36,058	36,058	-	-
娛 樂 稅 Amusement Tax	11,068	11,068	-	-
教 育 捐 Education Surtax	-	-	-	-
罰 鍰 Fines	8,649	8,649	-	-

資料來源：根據徵課會計報告表編製。

附 註：本表92年度起不含營業稅資料。

Table 8 Taxation Forwarded to Treasury

(B) Current Fiscal Year

Unit : N.T.\$1,000

重建基金庫 Reconstruction Fund	Pay to Treasury					未納庫數 Unforwarded to Treasury
	省 庫 Total Receipt by Provincial Gov't	省統籌專戶 Unified Taxation by Provincial Gov't	縣 庫 County Treasury	縣統籌專戶 Unified Taxation by County Gov't	鄉鎮庫 Township Treasuries	
-	-	-	771,447	78,833	171,799	-
-	-	-	827,744	79,126	172,684	-
-	-	-	878,661	85,889	185,441	-
-	-	-	809,067	87,399	196,943	-
-	-	-	793,749	87,769	188,278	-
-	-	-	816,203	87,074	183,292	-
-	-	-	748,976	88,993	187,410	-
-	-	-	823,960	88,549	184,582	-
-	-	-	918,957	88,868	184,281	-
-	-	-	913,615	90,394	189,385	-
-	-	-	88,881	35,552	53,329	-
-	-	-	237,124	-	-	-
-	-	-	94,377	47,189	94,377	-
-	-	-	448,526	-	-	-
-	-	-	-	7,653	30,611	-
-	-	-	36,058	-	-	-
-	-	-	-	-	11,068	-
-	-	-	-	-	-	-
-	-	-	8,649	-	-	-

表 8 各項稅捐納庫數

金額單位：新台幣仟元

(三) 以前年度

會計年度及稅目別 Fiscal Year & Item of Tax	實徵淨額 Net Actual Collection	納 庫 數		
		合 計 Total	國 庫 The National Treasury	中央統籌專戶 Distribution of Central Gov't
民國 92 年度 2003	78,078	78,078	-	3,471
民國 93 年度 2004	108,215	108,215	-	9,395
民國 94 年度 2005	105,027	105,027	-	8,687
民國 95 年度 2006	86,494	86,494	-	5,530
民國 96 年度 2007	65,939	65,939	-	2,850
民國 97 年度 2008	71,894	71,894	-	3,703
民國 98 年度 2009	52,456	52,456	-	998
民國 99 年度 2010	56,884	56,884	-	1,371
民國 100 年度 2011	76,141	76,141	-	2,458
民國 101 年度 2012	47,661	47,661	-	487
地 價 稅 Land Value Tax	8,204	8,204	-	-
土地增值稅 Land Value Increment Tax	2,433	2,433	-	487
房 屋 稅 House Tax	6,807	6,807	-	-
使用牌照稅 Vehicle License Tax	15,734	15,734	-	-
契 稅 Deeds Tax	518	518	-	-
印 花 稅 Stamp Tax	195	195	-	-
娛 樂 稅 Amusement Tax	576	576	-	-
教 育 捐 Education Surtax	-	-	-	-
罰 鍰 Fines	13,194	13,194	-	-

資料來源：根據徵課會計報告表編製。

附 註：本表92年度起不含營業稅資料。

Table 8 Taxation Forwarded to Treasury

(C) Previous Fiscal Year

Unit : N.T.\$1,000

重建基金庫 Reconstruction Fund	Pay to Treasury					未納庫數 Unforwarded to Treasury
	省 庫 Total Receipt by Provincial Gov't	省統籌專戶 Unified Taxation by Provincial Gov't	縣 庫 County Treasury	縣統籌專戶 Unified Taxation by County Gov't	鄉鎮庫 Township Treasuries	
-	-	-	62,248	3,929	8,430	-
-	-	-	87,903	3,506	7,411	-
-	-	-	83,055	4,387	8,898	-
-	-	-	67,165	4,648	9,151	-
-	-	-	51,321	3,746	8,022	-
-	-	-	56,439	3,905	7,847	-
-	-	-	42,178	3,106	6,174	-
-	-	-	45,816	3,271	6,426	-
-	-	-	55,308	5,395	12,980	-
-	-	-	37,894	3,106	6,174	-
-	-	-	4,102	1,641	2,461	-
-	-	-	1,946	-	-	-
-	-	-	2,723	1,361	2,723	-
-	-	-	15,734	-	-	-
-	-	-	-	104	414	-
-	-	-	195	-	-	-
-	-	-	-	-	576	-
-	-	-	-	-	-	-
-	-	-	13,194	-	-	-

表 8 各項稅捐納庫數

金額單位：新台幣仟元

(四) 退還以前年度歲入款

會計年度及稅目別 Fiscal Year & Item of Tax	實徵淨額 Net Actual Collection	納 庫 數		
		合 計 Total	國 庫 The National Treasury	中央統籌專戶 Distribution of Central Gov't
民國 92 年 度 2003	3,669	3,669	-	591
民國 93 年 度 2004	27,566	27,566	-	4,546
民國 94 年 度 2005	17,504	17,504	-	2,993
民國 95 年 度 2006	2,532	2,532	-	186
民國 96 年 度 2007	4,471	4,471	-	552
民國 97 年 度 2008	3,745	3,745	-	527
民國 98 年 度 2009	6,636	6,636	-	705
民國 99 年 度 2010	4,961	4,961	-	93
民國 100 年 度 2011	1,573	1,573	-	44
民國 101 年 度 2012	3,017	3,017	-	142
地 價 稅 Land Value Tax	1,356	1,356	-	-
土地增值稅 Land Value Increment Tax	709	709	-	142
房 屋 稅 House Tax	112	112	-	-
使用牌照稅 Vehicle License Tax	209	209	-	-
契 稅 Deeds Tax	118	118	-	-
印 花 稅 Stamp Tax	7	7	-	-
娛 樂 稅 Amusement Tax	2	2	-	-
教 育 捐 Education Surtax	-	-	-	-
罰 鍰 Fines	504	504	-	-

資料來源：根據徵課會計報告表編製。

附 註：本表92年度起不含營業稅資料。

Table 8 Taxation Forwarded to Treasury

(D) Tax Income Returned

Unit : N.T.\$1,000

重建基金庫 Reconstruction Fund	Pay to Treasury					未納庫數 Unforwarded to Treasury
	省 庫 Total Receipt Provincial Gov't	省統籌專戶 Unified Taxation by Provincial Gov't	縣 庫 County Treasury	縣統籌專戶 Unified Taxation by County Gov't	鄉鎮庫 Township Treasuries	
-	-	-	2,824	76	178	-
-	-	-	22,457	70	548	-
-	-	-	14,303	70	138	-
-	-	-	2,013	96	237	-
-	-	-	3,387	178	354	-
-	-	-	2,791	104	323	-
-	-	-	4,858	382	691	-
-	-	-	3,963	339	566	-
-	-	-	977	163	389	-
-	-	-	2,010	317	548	-
-	-	-	678	271	407	-
-	-	-	567	-	-	-
-	-	-	45	22	45	-
-	-	-	209	-	-	-
-	-	-	-	24	94	-
-	-	-	7	-	-	-
-	-	-	-	-	2	-
-	-	-	-	-	-	-
-	-	-	504	-	-	-

表 9 違章漏稅案件處理及財務罰鍰執行情形

金額單位：新台幣仟元

會計年度別及稅目別 Fiscal Year and Item of Tax	受理情形 Nos. of Accepted Cases in This Term			本期審理情形		
	(1) 上期未 結件數 Unclosed Cases of last Term	(2) 本期受 理件數 Accepted Cases of This Term	(3) 合 計 Total	(4) 依法免 議件數 Case Not Indictable	(5) 依法免 罰件數 Fine Free Cases	處 罰
						(6) 件數 Cases
民國 92 年 度 2003	-	2,489	2,489	-	18	2,471
民國 93 年 度 2004	-	4,697	4,697	-	30	4,667
民國 94 年 度 2005	-	1,964	1,964	-	31	1,933
民國 95 年 度 2006	-	2,681	2,681	-	63	2,618
民國 96 年 度 2007	-	2,745	2,745	-	49	2,696
民國 97 年 度 2008	-	3,794	3,794	-	60	3,734
民國 98 年 度 2009	-	2,824	2,824	-	215	2,609
民國 99 年 度 2010	-	5,481	5,481	64	958	4,459
民國 100 年 度 2011	-	2,155	2,155	24	60	2,071
民國 101 年 度 2012	-	2,294	2,294	164	37	2,094
土 地 稅 Land Tax	-	-	-	-	-	-
房 屋 稅 House Tax	-	-	-	-	-	-
使用牌照稅 Vehicle License Tax	-	2,286	2,286	164	37	2,085
契 稅 Deeds Tax	-	-	-	-	-	-
印 花 稅 Stamp Tax	-	8	8	-	-	8
娛 樂 稅 Amusement Tax	-	-	-	-	-	1

資料來源：90-96年根據公務統計報表2613-90-07-2表編製。97年修正根據公務統計報表2613-90-03-2表編製。

附 註：本表自92年度起不含營業資料。

Table 9 Then Management of Tax Evasion Law and Execution Status of Fine

Amount Unit:NT\$1,000

Nos.of Interrogation Cases in this Term		本期繳納及移送情形 Cases of Fine Paid and Transferred to Law Court in this Term					
Cases Fined	(8) 未結件數 Cases unclosed	自行繳納 Paid		移送法院 Transferred to Law court		合 計 Total	
(7) 金額 Amount		(9) 件數 Cases	(10) 金額 Amount	(11) 件數 Cases	(12) 金額 Amount	(13) 件數 Cases	(14) 金額 Amount
42,442	-	916	10,451	655	9,241	1,571	19,692
79,167	-	1,801	18,061	1,820	34,269	3,621	52,330
24,416	-	1,435	11,181	1,604	36,273	3,039	47,454
25,312	-	1,638	11,446	2,387	31,028	4,025	42,474
26,491	-	1,146	7,400	2,785	22,215	3,931	29,615
34,055	-	952	6,360	3,509	46,966	4,461	53,326
25,664	-	2,737	16,504	2,809	39,301	5,546	55,805
46,042	-	1,957	13,810	2,602	27,991	4,559	41,801
21,194	-	1,432	7,645	2,192	24,675	3,624	32,320
18,680	-	2,667	15,504	3,153	32,131	5,820	47,635
						-	-
						-	-
						-	-
-	-	-	-	-	-	-	-
-	-	-	-	-	-	-	-
18,615	-	2,653	15,438	3,153	32,131	5,806	47,569
-	-	-	-	-	-	-	-
50	-	7	33	-	-	7	33
15	-	7	33	-	-	7	33

表 9 違章漏稅案件處理及財務罰鍰執行情形(續1完)

金額單位:新台幣仟元

會計年度別及稅目別 Fiscal Year and Item of Tax	更正註銷案件 Cases of Revising or Cancelling		截至本期末繳未移送 Cases of Not Transferred or Fined		本期執行情形	
	(15) 件數 Cases	(16) 金額 Amount	(17) 件數 Cases	(18) 金額 Amount	移送繳納 Fined Paid	
					(19) 件數 Cases	(20) 金額 Amount
民國 92 年度 2003	-	-	7,809	181,179	607	8,985
民國 93 年度 2004	-	-	7,567	145,422	690	10,724
民國 94 年度 2005	-	-	7,596	142,843	750	22,743
民國 95 年度 2006	-	-	7,391	145,063	788	10,109
民國 96 年度 2007	-	-	7,643	155,057	843	9,136
民國 97 年度 2008	-	-	9,145	163,810	781	7,602
民國 98 年度 2009	-	-	9,047	168,918	1,100	11,835
民國 99 年度 2010	-	-	10,342	189,891	1,216	13,114
民國 100 年度 2011	-	-	9,341	185,410	1,129	11,871
民國 101 年度 2012	-	-	7,809	181,179	1,004	10,115
土地稅 Land Tax	-	-	-	-	-	-
房屋稅 House Tax	-	-	1	319	-	-
使用牌照稅 Vehicle License Tax	-	-	7,767	179,427	1,004	10,115
契稅 Deeds Tax	-	-	1	270	-	-
印花稅 Stamp Tax	-	-	10	270	-	-
娛樂稅 Amusement Tax	-	-	30	893	-	-

資料來源：90-96年根據公務統計報表2613-90-07-2表編製。97年修正根據公務統計報表2613-90-03-2表編製。

附註：本表自92年度起不含營業資料。

Table 9 Then Management of Tax Evasion Law and Execution Status of Fine(Cont.1End)

Amount Unit:NT\$1,000

Cases of Curent in this Term						截至本期末 執行未移送 Cases Unexecuted	
發給執行憑證 Giving Exec-Utive Evidence		移送駁回或撤回 Cases or Withdrawn of Rejected		合計 Total			
(21) 件數 Cases	(22) 金額 Amount	(23) 件數 Cases	(24) 金額 Amount	(25) 件數 Cases	(26) 金額 Amount	(27) 件數 Cases	(28) 金額 Amount
770	14,483	12	171	1,389	23,639	115	2,780
925	16,732	18	626	1,633	28,082	302	8,967
1,119	19,660	14	210	1,883	42,613	23	2,627
1,184	19,096	18	286	1,990	29,491	420	4,164
1,472	12,956	15	162	2,330	22,254	875	4,125
2,214	27,909	15	115	3,010	35,626	1,344	15,465
2,838	35,248	1	1	3,939	47,084	244	7,682
1,391	16,702	4	30	2,611	29,846	235	5,827
539	6,564	13	81	1,681	18,516	746	11,986
2,173	24,493	21	231	3,198	34,839	701	9,278
-	-	-	-	-	-	-	-
-	-	-	-	-	-	-	-
2,173	24,493	21	231	3,198	34,839	700	7,447
-	-	-	-	-	-	-	-
-	-	-	-	-	-	1	1,831
-	-	-	-	-	-	-	-

二、稅 源

2. Tax Sources

表 10 地價稅稅源

(一) 稅地種類分析

面積:公頃

金額:新台幣仟元

年 期 別 By Year Term		都市及非都市土地					
		戶 數 No. of House			筆 數 Plots		
		合 計 Total	公 有 Public	私 有 Private	合 計 Total	公 有 Public	私 有 Private
民國 92 年	全期	52,407	47	52,360	104,885	6,570	98,315
2003	Whole Year						
民國 93 年	全期	53,699	42	53,657	107,817	7,159	100,658
2004	Whole Year						
民國 94 年	全期	54,559	51	54,508	157,580	34,247	123,333
2005	Whole Year						
民國 95 年	全期	55,320	48	55,272	113,684	8,179	105,505
2006	Whole Year						
民國 96 年	全期	56,594	64	56,530	120,128	11,736	108,392
2007	Whole Year						
民國 97 年	全期	57,472	58	57,414	131,452	18,327	113,125
2008	Whole Year						
民國 98 年	全期	58,063	57	58,006	135,541	20,360	115,181
2009	Whole Year						
民國 99 年	全期	58,822	62	58,760	139,554	22,406	117,148
2010	Whole Year						
民國 100 年	全期	59,513	63	59,450	145,940	27,011	118,929
2011	Whole Year						
民國 101 年	全期	60,386	67	60,319	157,580	34,247	123,333
2012	Whole Year						
一 般 土 地							
Regular Land		51,623	66	51,557	137,318	33,975	103,343
自用住宅用地							
Self-use Residence Land		8,472	-	8,472	16,589	-	16,589
工礦業等用地							
Specific Business Land		30	-	30	861	-	861
公共設施保留地							
Land Reserved for Public Facilities		261	1	260	2,812	272	2,540
加徵空地稅用地							
Land Used for Added Vacant Land Tax	
免稅用地							
Tax-exempt Land		1,912	28,241
小額免稅							
Free of Small Amount of Land Value		38,552	23,448

資料來源：92-96年根據公務統計報表2613-02-12-2表編製。97年修正根據公務統計報表2613-02-01-2表編製。

附註：本表各年期資料為應稅資料之合計數，不計加徵空地稅用地等部份。

Table 10. Sources of Land Value Tax

(A) Analysis for the kinds of Land

Area : Hectare
Amount : N.T.\$1,000

Urban Land and Non Urban Land						
課稅面積 Area			課稅地價 Taxed Land Value			
合計	公	有私	合計	公	有私	有
Total	Public	Private	Total	Public	Private	
2,178	365	1,813	13,012,672	976,075	12,036,597	
2,239	381	1,858	12,750,921	963,423	11,787,498	
2,368	454	1,914	12,929,092	1,042,177	11,886,915	
2,387	464	1,923	13,026,260	1,034,425	11,991,835	
2,445	458	1,987	16,945,281	1,147,328	12,513,440	
2,562	532	2,030	13,759,969	1,154,212	12,605,757	
2,601	535	2,066	13,908,799	1,152,517	12,756,282	
2,638	512	2,126	14,019,410	1,164,803	12,854,607	
2,677	504	2,173	14,169,257	1,195,740	12,973,517	
2,742	512	2,230	14,358,793	1,221,270	13,137,523	
2,437	510	1,927	11,411,323	1,187,221	10,224,102	
196	-	196	2,299,266	-	2,299,266	
85	-	85	357,210	-	357,210	
24	2	22	290,994	34,049	256,945	
...
26,451	7,713,932
54	80,192

表 10 地價稅稅源

(二) 減免稅地概況

面積:公頃

金額:新台幣仟元

年 期 別 By Year Term		都市及非都市土地					
		戶 數 No.of House			筆 數 Plots		
		合 計 Total	公 有 Public	私 有 Private	合 計 Total	公 有 Public	私 有 Private
民國 92 年	全期	13,059	2,445	10,614
2003	Whole Year						
民國 93 年	全期	12,686	2,558	10,128
2004	Whole Year						
民國 94 年	全期	14,659	3,094	11,565
2005	Whole Year						
民國 95 年	全期	15,732	3,855	11,877
2006	Whole Year						
民國 96 年	全期	17,724	4,781	12,943
2007	Whole Year						
民國 97 年	全期	34,273	15,761	18,512
2008	Whole Year						
民國 98 年	全期	38,693	24,870	13,823
2009	Whole Year						
民國 99 年	全期	47,098	27,104	19,994
2010	Whole Year						
民國 100 年	全期	53,790	33,111	20,679
2011	Whole Year						
民國 101 年	全期	71,293	46,520	24,773
2012	Whole Year						
騎樓地全免 Exemption for Hallway Land		11	-	11
騎樓地減免 Reduction for Hallway Land		340	1	339
巷道用地全免 Exemption for Alley Land		38,179	24,868	13,311
巷道用地減免 Reduction for Alley Land		163	1	162
一般用地全免 Exemption for Regular Land		22,755	20,306	2,449
一般用地減免 Reduction for Regular Land		9,845	1,344	8,501

資料來源：92-96年根據公務統計報表2613-02-12-2表編製。97年修正根據公務統計報表2613-02-01-2表編製。

Table 10.Sources of Land Value Tax

(B) Broadview for the Reduction or Exemption of Land Area : Hectare

Amount : N.T.\$1,000

Urban Land and Non Urban Land						
課 稅 面 積 Area			課 稅 地 價 Taxable Land Value			
合 計	公 有	私 有	合 計	公 有	私 有	合 計
Total	Public	Private	Total	Public	Private	Total
426	288	138	3,737,617	2,740,465	997,151	
418	290	129	3,662,132	2,722,754	939,378	
482	327	155	3,754,708	2,716,783	1,037,925	
594	404	190	3,661,375	2,578,546	1,082,829	
757	556	201	4,117,670	2,973,201	1,144,469	
2,692	2,411	281	5,980,819	4,719,439	1,261,380	
1,755	1,559	196	5,471,853	4,873,094	598,759	
3,905	3,593	312	8,917,278	7,508,073	1,409,205	
4,746	4,438	308	11,780,969	10,340,986	1,439,983	
5,883	5,521	362	16,023,346	14,415,206	1,608,140	
-	-	-	3,948	-	3,948	
-	-	-	23,252	148	23,104	
1,755	1,559	196	5,443,535	4,872,943	570,592	
-	-	-	1,118	3	1,115	
4,057	3,933	124	10,026,959	9,334,276	692,683	
71	29	42	524,534	207,836	316,698	

表 11 土地增值稅稅源

(一) 按稅率別

單位：新台幣仟元

會計年度別 Fiscal Year	移轉土地 Registration of Change in Land		申報土地移轉現 值 Present Value of Declared Land Transfer	原申報地價或前 次移轉現值 Prior Change Value or Original Declared Land Value	扣除改良土地工程受 益費或土地重劃費用 Deductions in the Assessment, Benefit of Land Improvement and the Total of Land Readjustment Expense
	筆數 Plots	面積(公頃) Area(Hectare)			
	(1)	(2)	(3)	(4)	(5)
民國 92 年度 2003	2,705	63.2919	2,103,876	604,136	89,167
民國 93 年度 2004	12,290	1,363.44	9,337,900	6,882,666	104,409

資料來源：91-92年根據公務統計報表2613-02-13-2表編製。

Table 11. Sources of Land Value Increment Tax

(A) By Tax Rate

Unit : N.T.\$1,000

土地漲價總數額	查定稅額	重新規定地價增繳地價稅抵繳土地增值稅	購買荒地或空地加徵或減徵稅額淨額	被徵收土地減徵數	重劃之土地於重劃後第一次移轉減徵數	實際應徵數
The Total of Land Value Increment	Assessments	Redundant Collections of Land Value Tax for Redeclared Land Value to deduct Land Value Increment	Net added(Subtracted) Amount of Tax Owing to Purchase of Wilderness or Vacant Land	Reductions of Expropriation in Land	Reductions for Readjustment Land after 1st Registration of Change in Land	Amount of Actual Collections
(6)	(7)	(8)	(9)	(10)	(11)	(12)
1,410,573	301,714	11,499	-	-	16,222	273,993
2,769,500	680,642	12,687	29,975	-	-	344,661

表 11 土地增值稅稅源

(一) 按稅率別 (續完)

單位:新台幣仟元

會計年度別 Fiscal Year	移轉土地 Registration of Change in Land		移轉現值總額 Present Value of Transfer	按物價指數調整後 原地價總額 Original Declared Value After Adjustment	改良土地費用 Land Improvement Expenses
	筆數 Plots	面積(公頃) Area(Hectare)			
民國 94 年度 2005	12,319	1,403.58	9,007,370	7,199,733	70,070
民國 95 年度 2006	11,096	1,481.72	9,327,396	7,721,137	35,062
民國 96 年度 2007	10,819	1,554.83	8,310,276	6,851,721	32,912
民國 97 年度 2008	11,101	1,391.84	7,592,125	6,227,237	39,573
民國 98 年度 2009	9,452	1,317.68	6,803,934	5,805,475	24,175
民國 99 年度 2010	10,537	1,304.49	7,891,641	6,466,181	32,838
民國 100 年度 2011	10,885	1,268.09	8,245,493	6,285,488	78,709
民國 101 年度 2012	11,313	1,333.52	8,235,180	6,304,016	74,945
應稅地小計 Subtotal of Taxable Land	3,729	119.50	2,823,896	1,447,219	62,702
自用住宅用地 Self-use Residence	420	6.15	336,721	82,830	210
一般用地20% Regular Land Rate 20%	2,098	71.40	1,382,036	1,203,345	
一般用地30% Regular Land Rate 30%	147	7.05	209,091	80,643	1,066
一般用地40% Regular Land Rate 40%	1,059	34.90	896,048	80,401	61,426
其他 others	5	-	-	-	-
免稅地小計 Subtotal of Exempt Land	7,584	1,214.02	5,411,284	4,856,797	12,243
公有土地 Public Land	99	3.05	91,282	5,714	
私有土地 Private Land	7,485	1,210.97	5,320,002	4,851,083	12,243

資料來源：93-96年根據公務統計報表2613-02-13-2表編製。97年修正根據公務統計報表2613-02-04-2表編製。

附註：本表全年總計為應稅地與免稅地合計數。

Table 11.Sources of Land Value Increment Tax

(A) By Tax Rates (End)

Unit : N.T.\$1,000

漲價總數額	查定稅額	抵繳增繳地價稅	重劃減徵	徵收減徵	其他減徵	應納稅額
Gross Amount of Land Value Increment	Assessments Tax	Supplemental Payment of Land Value Tax	Reductions for Consolidation	Land Reductioned Exempt	Other Reduction	Tax Payable
2,392,291	605,345	10,795	15,114	-	-	352,266
2,214,512	677,557	8,472	8,701	-	-	255,150
1,875,277	560,372	8,411	11,664	191	57	240,144
1,862,356	557,231	8,696	12,625	-	3	252,659
1,469,699	396,142	5,161	8,725	-	28,717	138,904
1,845,958	517,257	6,882	11,024	-	44,829	280,497
2,210,073	621,121	8,842	16,795	-	59,464	318,757
2,213,073	589,429	10,260	16,322	-	55,157	307,151
1,313,974	333,691	10,218	16,322	-	35,208	307,151
253,681	25,368	1,121	110	-	268	24,136
178,690	35,737	809	-	-	-	34,928
127,382	29,982	242	62	-	165	29,678
754,221	242,528	8,046	16,150	-	34,775	218,332
-	76	-	-	-	-	77
899,099	255,738	42	-	-	19,949	-
85,577	29,361	-	-	-	4,055	-
813,522	226,377	42	-	-	15,894	-

表 11 土地增值稅稅源

(二) 按移轉原因別

單位:新台幣仟元

會計年度別 Fiscal Year	移轉土地 Registration of Change in Land		移轉現值總額 Present Value of Transfer	按物價指數調整 後原地價總額 Original Declared Value After Adjustment
	筆數 Plots	面積(公頃) Area(Hectare)		
民國 101 年 度 2012	11,313	1,333.53	8,235,180	6,304,017
合併 Consolidation	1	-	-	-
買賣 Sale	5,231	357.09	4,310,888	3,285,358
贈與 Gift	2,098	223.71	1,049,892	983,160
交換 Exchange	85	2.54	23,937	24,354
典權 Dien Right	-	-	-	-
分割 Land to Separate	56	-	4,029	3,436
法院拍賣 Court Auctioned	404	38.08	217,840	208,147
徵收減徵40% 40% Exemption from Taxation	-	-	-	-
徵收減徵70% 70% Exemption from Taxation	-	-	-	-
照價收買 Purchase as Priced	-	-	-	-
公有移轉 Transfer of Public Land	99	3.05	91,282	5,714
政府受贈 Donations for Government	15	0.30	14,786	4,672
政府贈與 Government Bestowal	-	-	-	-
配偶贈與 Couple Donation	386	42.35	415,602	227,818
社福受贈 Donation Received by Social Welfare Groups	-	-	-	-
領抵價地 Compensated Land	-	-	-	-
農地買賣 Sale of Agriculture Land	1,409	299.57	998,359	754,820
農地贈與 Agriculture Land Donation	1,050	349.80	873,917	699,667
農地交換 Exchange of Agriculture Land	10	0.65	3,138	1,643
農地分割 Agriculture Land by Separate	2	-	807	801
農地法拍 Agriculture Land by Auction	15	6.76	11,608	10,579
視為農地 Deemed as Farm Land	34	0.95	23,420	4,283

資料來源：根據公務統計報表2613-02-04-2表編製。

Table 11. Sources of Land Value Increment Tax

(B) By Transfer Reason

Unit : N.T.\$1,000

改良土地費用 Land Improvement Cost	漲價總數額 Gross Amount of Land Value Increment	查定稅額 Assessment Tax	抵繳增繳地價稅 Supplemental Payment of Land Value Tax	重劃減徵 Reduction for Consolidation	徵收減徵 Land Requisitioned Exempt	其他減徵 Other Reduction	應納稅額 Tax Payable
74,945	2,213,073	589,429	10,261	16,322	-	55,157	307,151
-	-	10	-	-	-	-	10
68,388	1,124,151	278,191	8,537	14,506	-	28,463	255,144
6,547	129,001	37,915	1,376	1,781	-	4,766	34,757
-	1,159	336	9	-	-	27	326
-	-	-	-	-	-	-	-
10	617	232	6	35	-	24	191
-	38,358	10,170	195	-	-	859	9,975
-	-	-	-	-	-	-	-
-	-	-	-	-	-	-	-
-	-	-	-	-	-	-	-
-	85,577	29,361	-	-	-	4,054	-
-	10,516	3,430	-	-	-	316	-
-	-	-	-	-	-	-	-
-	208,494	67,287	-	-	-	4,529	-
-	-	-	-	-	-	-	-
-	-	-	-	-	-	-	-
-	264,466	62,829	4	-	-	2,735	-
-	217,768	55,960	32	-	-	4,316	-
-	1,495	350	-	-	-	3	-
-	6	1	-	-	-	-	-
-	3,022	883	-	-	-	70	-
-	19,137	6,248	-	-	-	980	-

表 11 土地增值稅稅源
(二) 按移轉原因別 (續1完)

單位:新台幣仟元

會計年度別 Fiscal Year	移轉土地 Registration of Change in Land		移轉現值總額 Present Value of Transfer	按物價指數調整 後原地價總額 Original Declared Value After Adjustment
	筆數 Plots	面積(公頃) Area(Hectare)		
最低稅率 Min.Tax Rate	-	-	-	-
追繳稅款 Chase Tax	-	-	-	-
一般重購 General Repurchase	-	-	-	-
遺贈 Bequeathal	-	-	-	-
分期繳納 Payment by Installments	-	-	-	-
記存 Reserved	7	1.02	22,878	7,454
抵繳稅款 Deductions for Tax Collections	6	0.17	7,921	8,058
水源減20% Water Source 20% Reduction	-	-	-	-
水源減30% Water Source 30% Reduction	-	-	-	-
水源減50% Water Source 50% Reduction	-	-	-	-
水源免稅 Tax-free Water Source	-	-	-	-
信託取得 Trust Acquisition	-	-	-	-
判決移轉 Transfer by Adjudication	16	0.91	29,090	25,619
判決分割 Land to Separate by Adjudication	8	-	1,356	1,129
私校受贈 Donation Received by Private Schools	-	-	-	-
徵收全免 Tax-free from Acquisition	-	-	-	-
協議價購 Purchase of Agreement	73	1.08	7,727	3,269
農地合併 Farmland Merger	-	-	-	-
公設移轉 Transfer of Public Facilities	285	3.41	124,153	42,211
信託移轉 Trust Transfer	-	-	-	-
金融合併 Financial Consolidation	-	-	-	-
剩財分配 Distribution of surplus property	-	-	-	-
都市更新 Urban Renewal	-	-	-	-
贖財不課 No Levying Tax for Surplus Property	-	-	-	-
共同共有 Altogether Has Common	23	2.09	2,550	1,825

資料來源：94-96年根據公務統計報表2613-02-13-2表編製。

97年修正根據公務統計報表2613-02-04-2表編製。

Table 11. Sources of Land Value Increment Tax

(B) By Transferring Causes (Cont.1End)

Unit : N.T.\$1,000

改良土地費用 Land Improvement Cost	漲價總數額 Gross Amount of Land Value Increment	查定稅額 Assessment Tax	抵繳增繳地價稅 Supplemental Payment of Land Value Tax	重劃減徵 Reduction for Consolidation	徵收減徵 Land Requisitioned Exempt	其他減徵 Other Reduction	應納稅額 Tax Payable
-	-	-	-	-	-	-	-
-	-	-	-	-	-	-	-
-	-	-	-	-	-	-	-
-	-	-	-	-	-	-	-
-	16,581	5,546	93	-	-	952	5,453
-	-	-	-	-	-	-	-
-	-	-	-	-	-	-	-
-	-	-	-	-	-	-	-
-	-	-	-	-	-	-	-
-	-	-	-	-	-	-	-
-	3,874	1,221	-	-	-	112	1,221
-	264	76	2	-	-	4	74
-	-	-	-	-	-	-	-
-	-	-	-	-	-	-	-
-	4,564	1,415	-	-	-	87	-
-	-	-	-	-	-	-	-
-	83,297	27,748	7	-	-	2,847	-
-	-	-	-	-	-	-	-
-	-	-	-	-	-	-	-
-	-	-	-	-	-	-	-
-	-	-	-	-	-	-	-
-	-	-	-	-	-	-	-
-	-	-	-	-	-	-	-
-	726	220	-	-	-	13	-

表 12 房 屋 稅 稅 源

面積單位：平方公尺
金額單位：新台幣仟元

(一)按房屋構造別應稅免稅分

年度別 End of Fiscal Year	合 計 Total			
	棟數 Number of Houses	面積 Area	現值 Value	
民國92年6月底 End of June.,2003	小 計 Sub-Total	94,327	13,608,253	19,572,656
	應稅房屋 Taxable House	47,058	8,208,804	14,139,281
	免稅房屋 Exempt House	47,269	5,399,449	5,433,375
民國93年6月底 End of June.,2004	小 計 Sub-Total	97,832	14,589,051	20,448,032
	應稅房屋 Taxable House	49,086	8,817,191	14,670,962
	免稅房屋 Exempt House	48,746	5,771,860	5,777,070
民國94年6月底 End of June.,2005	小 計 Sub-Total	97,190	14,880,310	20,790,868
	應稅房屋 Taxable House	49,811	9,096,126	14,986,010
	免稅房屋 Exempt House	47,379	5,784,184	5,804,858
民國95年6月底 End of June.,2006	小 計 Sub-Total	98,236	15,220,432	21,311,372
	應稅房屋 Taxable House	50,437	9,329,307	15,323,884
	免稅房屋 Exempt House	47,799	5,891,125	5,987,488
民國96年6月底 End of June.,2007	小 計 Sub-Total	98,842	15,459,924	21,623,184
	應稅房屋 Taxable House	50,862	9,504,783	15,662,885
	免稅房屋 Exempt House	47,980	5,955,141	5,960,299

資料來源：92-96年根據公務統計報表2613-02-14-2表編製。

Table 12. Source of House Tax

(A) Classified by Taxable or Tax-Free House Structures Area unit : m²
Amount Unit : N.T.\$1,000

鋼骨混凝土造 Steeled Concrete			鋼筋混凝土及預鑄造 Concrete & Reinforced Prefabricated Structure		
棟數 Number of Houses	面積 Area	現值 Value	棟數 Number of Houses	面積 Area	現值 Value
532	201,275	510,278	22,572	5,294,690	12,358,732
337	100,259	247,024	20,039	3,674,381	8,908,039
195	101,016	263,254	2,533	1,620,309	3,450,693
573	236,440	600,503	23,056	5,463,208	12,584,723
367	112,464	272,283	20,446	3,767,455	8,985,167
206	123,976	328,220	2,610	1,695,753	3,599,556
635	261,556	652,310	23,699	5,673,767	12,899,245
425	133,832	320,186	21,037	3,947,048	9,272,747
210	127,724	332,124	2,662	1,726,719	3,626,498
572	230,396	478,937	12,431	3,507,717	7,399,383
348	104,514	220,981	9,886	2,062,238	4,424,705
224	125,882	257,956	2,545	1,445,479	2,974,678
759	289,106	712,510	25,081	6,072,807	13,779,828
524	145,696	350,126	22,266	4,289,217	10,032,755
235	143,410	362,384	2,815	1,783,590	3,747,073

表 12 房屋稅稅源

面積單位：平方公尺
金額單位：新台幣仟元

(一)按房屋構造別應稅免稅分(續1)

年度別 End of Fiscal Year		鋼筋混凝土加強磚造 Ferroconcrete Brick		
		棟數 Number of Houses	面積 Area	現值 Value
民國92年6月底 End of June.,2003	小計 Sub-Total	33,087	5,304,454	5,824,535
	應稅房屋 Taxable House	23,798	4,043,112	4,728,756
	免稅房屋 Exempt House	9,289	1,261,342	1,095,779
民國93年6月底 End of June.,2004	小計 Sub-Total	33,180	5,380,567	5,786,051
	應稅房屋 Taxable House	23,713	4,082,568	4,683,406
	免稅房屋 Exempt House	9,467	1,297,999	1,102,645
民國94年6月底 End of June.,2005	小計 Sub-Total	33,263	5,445,494	5,737,456
	應稅房屋 Taxable House	23,675	4,125,987	4,636,752
	免稅房屋 Exempt House	9,588	1,319,507	1,100,704
民國95年6月底 End of June.,2006	小計 Sub-Total	22,123	3,445,796	3,750,460
	應稅房屋 Taxable House	13,345	2,257,902	2,760,068
	免稅房屋 Exempt House	8,778	1,187,894	990,392
民國96年6月底 End of June.,2007	小計 Sub-Total	32,444	5,284,402	5,381,242
	應稅房屋 Taxable House	22,669	3,949,813	4,311,829
	免稅房屋 Exempt House	9,775	1,334,589	1,069,413

資料來源：90-96年根據公務統計報表2613-02-14-2表編製。

Table 12. Source of House Tax

(A) Classified by Taxable or Tax-free House Structures(Cont.1) Area unit : m²
Amount Unit : N.T.\$1,000

木 造 Wood			鋼鐵造 Metal			磚 石 造 Brick		
棟數 Number of Houses	面積 Area	現值 Value	棟數 Number of Houses	面積 Area	現值 Value	棟數 Number of Houses	面積 Area	現值 Value
10,532	800,048	181,881	2,760	658,389	588,243	17,406	1,447,795	600,551
789	109,099	62,897	54	33,252	42,171	1,906	264,979	182,133
9,743	690,949	118,984	2,706	625,137	546,072	15,500	1,182,816	418,418
10,480	799,169	182,505	2,945	686,520	596,020	17,465	1,466,380	602,427
765	108,617	63,432	57	34,219	42,498	1,898	268,977	185,099
9,715	690,552	119,073	2,888	652,301	553,522	15,567	1,197,403	417,328
10,048	779,548	179,513	3,115	724,697	620,926	17,269	1,475,203	603,726
767	110,310	63,202	77	50,365	51,368	1,918	278,328	189,660
9,281	669,238	116,311	3,038	674,332	569,558	15,351	1,196,875	414,066
9,128	685,448	188,672	16,540	3,551,143	4,277,846	22,393	2,374,468	1,657,173
670	112,340	90,534	13,802	3,005,931	3,864,467	5,890	1,034,335	1,168,296
8,458	573,108	98,138	2,738	545,212	413,379	16,503	1,340,133	488,877
9,325	682,010	134,570	4,900	1,166,510	946,964	17,397	1,484,191	592,619
541	69,189	35,804	2,898	784,484	719,903	1,831	254,217	175,832
8,784	612,821	98,766	2,002	382,026	227,061	15,566	1,229,974	416,787

表 12 房 屋 稅 稅 源

面積單位：平方公尺
金額單位：新台幣仟元

(一)按房屋構造別應稅免稅分(續2完)

年度別 End of Fiscal Year		磁砧石造 Lo-Ko-Stone			卵石混凝土造 Concrete & Pebble		
		棟數 Number of Houses	面積 Area	現值 Value	棟數 Number of Houses	面積 Area	現值 Value
民國92年6月底 End of June.,2003	小 計 Sub-Total	22	2,508	991	1,523	139,620	43,341
	應稅房屋 Taxable House	6	1,083	544	135	13,610	7,161
	免稅房屋 Exempt House	16	1,425	447	1,388	126,010	36,180
民國93年6月底 End of June.,2004	小 計 Sub-Total	22	2,507	974	1,512	138,403	42,060
	應稅房屋 Taxable House	6	1,174	560	130	13,133	6,849
	免稅房屋 Exempt House	16	1,333	414	1,382	125,270	35,211
民國94年6月底 End of June.,2005	小 計 Sub-Total	23	2,605	1,025	1,460	135,663	40,574
	應稅房屋 Taxable House	6	1,174	553	128	13,218	6,740
	免稅房屋 Exempt House	17	1,431	472	1,332	122,445	33,834
民國95年6月底 End of June.,2006	小 計 Sub-Total	20	2,279	899	1,152	94,426	24,685
	應稅房屋 Taxable House	6	1,118	540	66	6,524	3,197
	免稅房屋 Exempt House	14	1,161	359	1,086	87,902	21,488
民國96年6月底 End of June.,2007	小 計 Sub-Total	22	2,484	963	1,376	122,337	31,179
	應稅房屋 Taxable House	5	1,083	517	93	8,411	3,116
	免稅房屋 Exempt House	17	1,401	446	1,283	113,926	28,063

資料來源：90-96年根據公務統計報表2613-02-14-2表編製。

Table 12. House Tax Source

(A) Classified by Taxable or Tax-Free House Structures(Cont.2End) Area unit : m²
Amount Unit : N.T.\$1,000

土 磚 造 Earthen Brick			竹 造 Bamboo structure			其 他 Others		
棟數 Number of Houses	面積 Area	現值 Value	棟數 Number of Houses	面積 Area	現值 Value	棟數 Number of Houses	面積 Area	現值 Value
151	18,786	33,551	8,502	399,077	18,796	-	-	-
11	575	2,698	37	1,706	29	-	-	-
140	18,211	30,853	8,465	397,371	18,767	-	-	-
153	19,401	34,473	8,446	396,456	18,296	-	-	-
11	575	2,590	37	1,706	29	-	-	-
142	18,826	31,883	8,409	394,750	18,267	-	-	-
153	21,129	38,663	7,525	360,648	17,430	-	-	-
11	575	2,536	38	1,744	35	-	-	-
142	20,554	36,127	7,487	358,904	17,395	-	-	-
88	6,068	456	7,147	335,725	12,397	-	-	-
1	126	26	38	4,140	2,229	-	-	-
87	5,942	430	7,109	331,585	10,168	-	-	-
111	8,241	755	7,416	347,836	10,445	11	-	32,109
1	141	22	23	2,532	872	11	-	32,109
110	8,100	733	7,393	345,304	9,573	-	-	-

表 12 房 屋 稅 稅 源

面積單位：平方公尺
金額單位：新台幣仟元

(一)按房屋構造別應稅免稅分

年度別 End of Fiscal Year		合 計 Total		
		戶數 Number of Houses	面積 Area	現值 Value
民國97年6月底 End of June.,2008	小 計 Sub-Total	99,375	15,736,609	22,220,638
	應稅房屋 Taxable House	51,024	9,679,358	16,172,888
	免稅房屋 Exempt House	48,351	6,057,251	6,047,750
民國98年6月底 End of June.,2009	小 計 Sub-Total	99,855	15,966,702	22,184,048
	應稅房屋 Taxable House	51,116	9,727,120	15,841,197
	免稅房屋 Exempt House	48,739	6,239,582	6,342,851
民國99年6月底 End of June.,2010	小 計 Sub-Total	100,370	16,109,041	22,071,407
	應稅房屋 Taxable House	51,204	9,770,847	15,700,294
	免稅房屋 Exempt House	49,166	6,338,194	6,371,113
民國100年6月底 End of June.,2011	小 計 Sub-Total	101,492	16,373,328	22,238,230
	應稅房屋 Taxable House	51,383	9,925,661	15,796,099
	免稅房屋 Exempt House	50,109	6,447,667	6,442,131
民國101年6月底 End of June.,2012	小 計 Sub-Total	102,168	16,605,730	22,360,885
	應稅房屋 Taxable House	51,998	10,111,959	15,884,014
	免稅房屋 Exempt House	50,170	6,493,771	6,476,871

資料來源：根據97年修正公務統計報表2613-02-07-2表編製。

Table 12. Source of House Tax

(A) Classified by Taxable or Exempt House Structures

Area unit : m²

Amount Unit : N.T.\$1,000

鋼骨混凝土造 Steeled Concrete			鋼筋混凝土造 SteelBar Concrete		
戶數 Number of Houses	面積 Area	現值 Value	戶數 Number of Houses	面積 Area	現值 Value
516	171,838	371,540	25,405	6,248,673	14,352,343
325	92,005	233,996	22,494	4,400,309	10,443,293
191	79,833	137,544	2,911	1,848,364	3,909,050
522	174,115	371,450	25,738	6,408,414	14,381,026
331	74,478	140,202	22,759	4,461,888	10,292,082
191	99,637	231,248	2,979	1,946,526	4,088,944
524	174,587	367,725	25,976	6,487,350	14,353,652
330	71,437	133,782	22,992	4,517,449	10,262,435
194	103,150	233,943	2,984	1,969,901	4,091,217
520	173,237	363,185	26,404	6,631,342	14,526,538
328	74,952	139,431	23,231	4,626,152	10,407,572
192	98,285	223,754	3,173	2,005,190	4,118,966
522	175,046	365,042	26,879	6,772,012	14,643,616
337	79,337	142,978	23,695	4,737,977	10,500,023
185	95,709	222,064	3,184	2,034,035	4,143,593

表 12 房 屋 稅 稅 源

面積單位：平方公尺
金額單位：新台幣仟元

(一)按房屋構造別應稅免稅分(續1)

年度別 End of Fiscal Year		鋼骨鋼筋混凝土造 SteelBar & Ferroconcrete			鋼骨造 Steel-Backbone		
		戶數 Number of Houses	面積 Area	現值 Value	戶數 Number of Houses	面積 Area	現值 Value
民國97年6月底 End of June.,2008	小計 Sub-Total	47	32,520	75,800	301	141,528	389,698
	應稅房屋 Taxable House	35	24,798	55,667	254	94,025	259,671
	免稅房屋 Exempt House	12	7,722	20,133	47	47,503	130,027
民國98年6月底 End of June.,2009	小計 Sub-Total	54	34,337	78,862	332	151,658	406,356
	應稅房屋 Taxable House	42	26,615	58,935	278	101,130	271,079
	免稅房屋 Exempt House	12	7,722	19,927	54	50,528	135,277
民國99年6月底 End of June.,2010	小計 Sub-Total	61	36,229	82,655	362	157,772	413,599
	應稅房屋 Taxable House	47	28,310	62,470	301	103,913	273,849
	免稅房屋 Exempt House	14	7,919	20,185	61	53,859	139,750
民國100年6月底 End of June.,2011	小計 Sub-Total	67	38,436	87,722	406	178,879	457,722
	應稅房屋 Taxable House	51	30,243	67,078	340	117,783	308,416
	免稅房屋 Exempt House	16	8,193	20,644	66	61,096	149,306
民國101年6月底 End of June.,2012	小計 Sub-Total	83	43,515	97,313	461	201,967	494,545
	應稅房屋 Taxable House	66	35,144	76,458	387	136,912	335,319
	免稅房屋 Exempt House	17	8,371	20,855	74	65,055	159,226

資料來源：根據97年修正公務統計報表2613-02-07-2表編製。

Table 12. House Tax Source

(A) Classified by Taxable or Exempt House Structures (Cont.1)

Area unit : m²

Amount Unit : N.T.\$1,000

加強磚造 Strengthened Brick			預鑄混凝土造 Prefabricated Concrete			礎砧石造 Lo-Ko Stone		
戶數 Number of Houses	面積 Area	現值 Value	戶數 Number of Houses	面積 Area	現值 Value	戶數 Number of Houses	面積 Area	現值 Value
32,493	5,305,335	5,283,462	1	20	46	22	2,490	948
22,518	3,938,800	4,213,552	1	20	46	5	1,083	511
9,975	1,366,535	1,069,910	-	-	-	17	1,407	437
32,530	5,341,860	5,201,311	1	20	45	22	2,490	932
22,281	3,931,628	4,117,585	1	20	45	5	1,083	504
10,249	1,410,232	1,083,726	-	-	-	17	1,407	428
32,573	5,365,040	5,108,640	1	20	44	22	2,490	916
22,108	3,914,693	4,015,763	1	20	44	5	1,083	497
10,465	1,450,347	1,092,877	-	-	-	17	1,407	419
32,583	5,373,364	5,016,821	1	20	44	22	2,490	900
21,859	3,898,850	3,917,624	1	20	44	5	1,019	508
10,724	1,474,514	1,099,197	-	-	-	17	1,471	392
32,591	5,396,380	4,938,075	1	20	50	22	2,490	982
21,769	3,905,309	3,842,119	1	20	50	5	1,019	571
10,822	1,491,071	1,095,956	-	-	-	17	1,471	411

表 12 房 屋 稅 稅 源

面積單位：平方公尺
金額單位：新台幣仟元

(一)按房屋構造別應稅免稅分(續2)

年度別 End of Fiscal Year		鋼鐵造 (未達200平方公尺) Metal (below 200m ²)			鋼鐵造 (200平方公尺以上) Metal (above 200m ²)		
		戶數 Number of Houses	面積 Area	現值 Value	戶數 Number of Houses	面積 Area	現值 Value
民國97年6月底 End of June.,2008	小計 Sub-Total	4,594	917,054	542,965	444	273,484	410,312
	應稅房屋 Taxable House	2,531	570,068	375,946	384	224,245	345,583
	免稅房屋 Exempt House	2,063	346,986	167,019	60	49,239	64,729
民國98年6月底 End of June.,2009	小計 Sub-Total	4,735	932,254	547,996	451	276,559	408,848
	應稅房屋 Taxable House	2,556	568,677	373,797	390	227,218	344,974
	免稅房屋 Exempt House	2,179	363,577	174,199	61	49,341	63,874
民國99年6月底 End of June.,2010	小計 Sub-Total	4,895	946,643	551,423	459	283,243	410,935
	應稅房屋 Taxable House	2,558	569,354	371,757	397	230,520	342,039
	免稅房屋 Exempt House	2,337	377,289	179,666	62	52,723	68,896
民國100年6月底 End of June.,2011	小計 Sub-Total	5,564	1,008,968	595,867	496	300,870	427,118
	應稅房屋 Taxable House	2,646	580,839	380,275	433	246,999	357,833
	免稅房屋 Exempt House	2,918	428,129	215,592	63	53,871	69,285
民國101年6月底 End of June.,2012	小計 Sub-Total	5,779	1,032,940	615,765	522	319,658	444,488
	應稅房屋 Taxable House	2,733	592,402	392,455	457	265,993	375,505
	免稅房屋 Exempt House	3,046	440,538	223,310	65	53,665	68,983

資料來源：根據97年修正公務統計報表2613-02-07-2表編製。

Table 12. House Tax Source

(A) Classified by Taxable or Exempt House Structures (Cont.2)

Area unit : m²

Amount Unit : N.T.\$1,000

雜木以外 Mixed Wood			雜木 Wood			卵石混凝土造 Pebble Concrete		
戶數 Number of Houses	面積 Area	現值 Value	戶數 Number of Houses	面積 Area	現值 Value	戶數 Number of Houses	面積 Area	現值 Value
3,821	295,260	68,997	5,452	383,587	64,672	1,370	121,588	30,295
318	41,481	23,411	223	28,336	12,094	95	8,633	3,299
3,503	253,779	45,586	5,229	355,251	52,578	1,275	112,955	26,996
3,798	293,488	68,024	5,406	380,176	63,673	1,355	120,656	29,429
317	41,224	22,777	216	27,658	11,519	94	8,338	3,158
3,481	252,264	45,247	5,190	352,518	52,154	1,261	112,318	26,271
3,786	292,593	67,087	5,384	379,925	63,659	1,346	120,269	28,678
308	40,470	21,852	219	27,835	11,229	91	8,094	2,969
3,478	252,123	45,235	5,165	352,090	52,430	1,255	112,175	25,709
3,733	289,463	66,749	5,320	374,178	62,549	1,341	119,359	27,897
295	41,046	22,091	210	26,036	10,429	86	7,845	2,821
3,438	248,417	44,658	5,110	348,142	52,120	1,255	111,514	25,076
3,707	285,913	65,535	5,282	371,709	62,141	1,331	118,732	27,552
303	40,676	21,423	228	28,763	10,812	87	8,370	2,977
3,404	245,237	44,112	5,054	342,946	51,329	1,244	110,362	24,575

表 12 房 屋 稅 稅 源

面積單位：平方公尺
金額單位：新台幣仟元

(一)按房屋構造別應稅免稅分(續3)

年度別 End of Fiscal Year		磚石造 Brick			土磚混合造 Earth & Brick		
		戶數 Number of Houses	面積 Area	現值 Value	戶數 Number of Houses	面積 Area	現值 Value
民國97年6月底 End of June.,2008	小 計 Sub-Total	17,438	1,490,174	586,942	110	8,128	726
	應稅房屋 Taxable House	1,808	252,955	173,316	1	141	22
	免稅房屋 Exempt House	15,630	1,237,219	413,626	109	7,987	704
民國98年6月底 End of June.,2009	小 計 Sub-Total	17,503	1,499,945	583,939	110	8,128	710
	應稅房屋 Taxable House	1,811	253,790	172,336	1	141	22
	免稅房屋 Exempt House	15,692	1,246,155	411,603	109	7,987	688
民國99年6月底 End of June.,2010	小 計 Sub-Total	17,613	1,514	581	113	8,662	937
	應稅房屋 Taxable House	1,811	254	170	3	482	181
	免稅房屋 Exempt House	15,802	1,260	411	110	8,180	756
民國100年6月底 End of June.,2011	小 計 Sub-Total	17,763	1,536,849	592,755	110	8,393	906
	應稅房屋 Taxable House	1,869	270,725	179,780	3	482	177
	免稅房屋 Exempt House	15,894	1,266,124	412,975	107	7,911	729
民國101年6月底 End of June.,2012	小 計 Sub-Total	17,806	1,544,121	593,181	111	8,425	893
	應稅房屋 Taxable House	1,898	276,800	180,685	3	482	173
	免稅房屋 Exempt House	15,908	1,267,321	412,496	108	7,943	720

資料來源：根據97年修正公務統計報表2613-02-07-2表編製。

Table 12. Source of House Tax

(A) Classified by Taxable or Exempt House Structures (Cont.3)

Area unit : m²

Amount Unit : N.T.\$1,000

竹 造 Bamboo			冷 氣 機 Air Conditioner			升 降 機 Elevator		
戶數 Number of Houses	面積 Area	現值 Value	戶數 Number of Houses	面積 Area	現值 Value	戶數 Number of Houses	面積 Area	現值 Value
7,350	344,935	10,247	-	-	-	1	-	30,198
21	2,463	836	-	-	-	1	-	30,198
7,329	342,472	9,411	-	-	-	-	-	-
7,287	342,602	10,267	-	-	-	1	-	29,733
23	3,230	1,002	-	-	-	1	-	29,733
7,264	339,372	9,265	-	-	-	-	-	-
7,244	340,685	10,122	-	-	-	1	-	29,245
22	3,248	999	-	-	-	1	-	29,245
7,222	337,437	9,123	-	-	-	-	-	-
7,153	337,049	10,127	-	-	-	-	-	-
18	2,361	738	-	-	-	-	-	-
7,135	334,688	9,389	-	-	-	-	-	-
7,061	332,372	9,863	-	-	-	-	-	-
20	2,447	667	-	-	-	-	-	-
7,041	329,925	9,196	-	-	-	-	-	-

表 12 房 屋 稅 稅 源

面積單位：平方公尺
金額單位：新台幣仟元

(一)按房屋構造別應稅免稅分(續4完)

年度別 End of Fiscal Year		純土造 Earth			充氣屋 Balloon House		
		戶數 Number of Houses	面積 Area	現值 Value	戶數 Number of Houses	面積 Area	現值 Value
民國97年6月底 End of June.,2008	小 計 Sub-Total	-	-	-	-	-	-
	應稅房屋 Taxable House	-	-	-	-	-	-
	免稅房屋 Exempt House	-	-	-	-	-	-
民國98年6月底 End of June.,2009	小 計 Sub-Total	-	-	-	-	-	-
	應稅房屋 Taxable House	-	-	-	-	-	-
	免稅房屋 Exempt House	-	-	-	-	-	-
民國99年6月底 End of June.,2010	小 計 Sub-Total	-	-	-	-	-	-
	應稅房屋 Taxable House	-	-	-	-	-	-
	免稅房屋 Exempt House	-	-	-	-	-	-
民國100年6月底 End of June.,2011	小 計 Sub-Total	2	431	187	-	-	-
	應稅房屋 Taxable House	1	311	141	-	-	-
	免稅房屋 Exempt House	1	120	46	-	-	-
民國101年6月底 End of June.,2012	小 計 Sub-Total	2	431	179	-	-	-
	應稅房屋 Taxable House	1	311	136	-	-	-
	免稅房屋 Exempt House	1	120	43	-	-	-

資料來源：根據97年修正公務統計報表2613-02-07-2表編製。

Table 12. House Tax Source

(A) Classified by Taxable or Exempt House Structures (Cont.4End) Area unit : m²
Amount Unit : N.T.\$1,000

油 槽 Oil Trough			其 他 Others					
戶數 Number of Houses	面積 Area	現值 Value	戶數 Number of Houses	面積 Area	現值 Value	戶數 Number of Houses	面積 Area	現值 Value
10	-	1,447	-	-	-			
10	-	1,447	-	-	-			
-	-	-	-	-	-			
10	-	1,447	-	-	-			
10	-	1,447	-	-	-			
-	-	-	-	-	-			
10	-	1,447	-	-	-			
10	-	1,447	-	-	-			
-	-	-	-	-	-			
7	-	1,136	-	-	-			
7	-	1,136	-	-	-			
-	-	-	-	-	-			
8	-	1,666	-	-	-			
8	-	1,666	-	-	-			
-	-	-	-	-	-			

表 12 房屋稅稅源
(二)按房屋構造別公有私有分

面積單位：平方公尺
金額單位：新台幣仟元

年度別 End of Fiscal Year		合 計 Total		
		棟數 Number of Houses	面積 Area	現值 Value
民國92年6月底 End of June.,2003	小計 Sub-Total	94,327	13,608,253	19,572,656
	公有 Public	5,469	1,128,653	1,385,874
	私有 Private	88,858	12,479,600	18,186,782
民國93年6月底 End of June.,2004	小計 Sub-Total	94,887	13,902,531	19,852,012
	公有 Public	5,487	1,152,323	1,415,611
	私有 Private	89,400	12,750,208	18,436,401
民國94年6月底 End of June.,2005	小計 Sub-Total	97,190	14,880,310	20,790,868
	公有 Public	5,595	1,318,822	1,742,579
	私有 Private	91,595	13,561,488	19,048,289
民國95年6月底 End of June.,2006	小計 Sub-Total	98,236	15,220,432	21,311,372
	公有 Public	5,612	1,324,071	1,717,189
	私有 Private	92,624	13,896,361	19,594,183
民國96年6月底 End of June.,2007	小計 Sub-Total	98,842	15,459,924	21,623,184
	公有 Public	5,592	1,319,633	1,686,363
	私有 Private	93,250	14,140,291	19,936,821

資料來源：92-96年根據公務統計報表2613-02-14-2表編製。

Table 12. Source of House Tax
(B) Classified by House Structures and Public Private Use

Area unit : m²

Amount Unit : N.T.\$1,000

鋼骨混凝土造 Steeled Concrete			鋼筋混凝土及預鑄造 Concrete & Reinforced Prefabricated		
棟數 Number of Houses	面積 Area	現值 Value	棟數 Number of Houses	面積 Area	現值 Value
532	201,275	510,278	22,572	5,294,690	12,358,732
136	72,250	125,517	1,115	422,755	823,304
396	129,025	384,761	21,457	4,871,935	11,535,428
573	236,440	600,503	23,056	5,463,208	12,584,723
137	74,021	126,105	1,128	443,061	861,149
436	162,419	474,398	21,928	5,020,147	11,723,574
635	261,556	652,310	23,699	5,673,767	12,899,245
147	93,139	185,014	1,188	541,639	1,085,784
488	168,417	467,296	22,511	5,132,128	11,813,461
572	230,396	478,937	12,431	3,507,717	7,399,383
150	93,651	176,968	1,179	511,101	1,006,916
422	136,745	301,969	11,252	2,996,616	6,392,467
759	289,106	712,510	25,081	6,072,807	13,779,828
146	91,917	176,828	1,196	538,647	1,061,929
613	197,189	535,682	23,885	5,534,160	12,717,899

表 12 房屋稅稅源
(二)按房屋構造別公有私有分(續1)

面積單位:平方公尺
金額單位:新台幣仟元

年度別 End of Fiscal Year		鋼筋混凝土加強磚造 Ferroconcrete Brick		
		棟數 Number of Houses	面積 Area	現值 Value
民國92年6月底 End of June.,2003	小計 Sub-Total	33,087	5,304,454	5,824,535
	公有 Public	2,068	416,167	373,708
	私有 Private	31,019	4,888,287	5,450,827
民國93年6月底 End of June.,2004	小計 Sub-Total	33,180	5,380,567	5,786,051
	公有 Public	2,075	417,877	366,254
	私有 Private	31,105	4,962,690	5,419,797
民國94年6月底 End of June.,2005	小計 Sub-Total	33,263	5,445,494	5,737,456
	公有 Public	2,070	418,916	359,917
	私有 Private	31,193	5,026,578	5,377,539
民國95年6月底 End of June.,2006	小計 Sub-Total	22,123	3,445,796	3,750,460
	公有 Public	2,110	416,635	339,872
	私有 Private	20,013	3,029,161	3,410,588
民國96年6月底 End of June.,2007	小計 Sub-Total	32,444	5,284,402	5,381,242
	公有 Public	2,047	413,888	339,009
	私有 Private	30,397	4,870,514	5,042,233

資料來源：90-96年根據公務統計報表2613-02-14-2表編製。

Table 12. Source of House Tax
(B) Classified by House Structures and Public Private Use (Cont.1)

Area unit : m²
Amount Unit : N.T.\$1,000

木 造 Wooden			鋼鐵造 Metal			磚 石 造 Brick		
棟數 Number of Houses	面積 Area	現值 Value	棟數 Number of Houses	面積 Area	現值 Value	棟數 Number of Houses	面積 Area	現值 Value
10,532	800,048	181,881	2,760	658,389	588,243	17,406	1,447,795	600,551
1,171	102,847	24,396	54	33,252	42,171	659	75,852	22,865
9,361	697,201	157,485	2,706	625,137	546,072	16,747	1,371,943	577,686
10,480	799,169	182,505	2,945	686,520	596,020	17,465	1,466,380	602,427
1,169	102,801	24,172	57	34,219	42,498	659	75,852	22,297
9,311	696,368	158,333	2,888	652,301	553,522	16,806	1,390,528	580,130
10,048	779,548	179,513	3,115	724,697	620,926	17,269	1,475,203	603,726
1,149	100,909	23,573	77	50,365	51,368	656	75,729	21,836
8,899	678,639	155,940	3,038	674,332	569,558	16,613	1,399,474	581,890
9,128	685,448	188,672	16,540	3,551,143	4,277,846	22,393	2,374,468	1,657,173
1,119	97,185	22,214	107	75,456	79,795	688	80,406	27,036
8,009	588,263	166,458	16,433	3,475,687	4,198,051	21,705	2,294,062	1,630,137
9,325	682,010	134,570	4,900	1,166,510	946,964	17,397	1,484,191	592,619
1,129	99,020	22,503	96	61,515	53,591	668	77,791	21,787
8,196	582,990	112,067	4,804	1,104,995	893,373	16,729	1,406,400	570,832

表 12 房屋稅稅源

(二)按房屋構造別公有私有分(續2完)

面積單位：平方公尺
金額單位：新台幣仟元

年度別 End of Fiscal Year		礎砧石造 Lo-Ko-Stone			卵石混凝土造 Concrete & Pebble		
		棟數 Number of Houses	面積 Area	現值 Value	棟數 Number of Houses	面積 Area	現值 Value
民國92年6月底 End of June.,2003	小計 Sub-Total	22	2,508	991	1,523	139,620	43,341
	公有 Public	-	-	-	272	36,501	13,357
	私有 Private	22	2,508	991	1,251	103,119	29,984
民國93年6月底 End of June.,2004	小計 Sub-Total	22	2,507	974	1,512	138,403	42,060
	公有 Public	-	-	-	271	36,430	13,015
	私有 Private	22	2,507	974	1,241	101,973	29,045
民國94年6月底 End of June.,2005	小計 Sub-Total	23	5,605	1,025	1,460	135,663	40,574
	公有 Public	-	-	-	259	35,806	12,516
	私有 Private	23	5,605	1,025	1,201	99,857	28,058
民國95年6月底 End of June.,2006	小計 Sub-Total	20	2,279	899	1,152	94,426	24,685
	公有 Public	-	-	-	190	24,593	7,159
	私有 Private	20	2,279	899	962	69,833	17,526
民國96年6月底 End of June.,2007	小計 Sub-Total	22	2,484	963	1,376	122,337	31,179
	公有 Public	-	-	-	259	34,493	9,646
	私有 Private	22	2,484	963	1,117	87,844	21,533

資料來源：90-96年根據公務統計報表2613-02-14-2表編製。

Table 12. Source of House Tax
(B)Classified by House Structures and Public Private Use (cont.2End)

Area unit : m²
Amount Unit : N.T.\$1,000

土 磚 造 Earthen Brick			竹 造 Bamboo structure			其 他 Others		
棟數 Number of Houses	面積 Area	現值 Value	棟數 Number of Houses	面積 Area	現值 Value	棟數 Number of	面積 Area	現值 Value
151	18,786	33,551	8,502	399,077	18,796	-	-	-
11	575	2,698	37	1,706	29	-	-	-
140	18,211	30,853	8,465	397,371	18,767	-	-	-
153	19,401	34,473	8,446	396,456	18,296	-	-	-
11	575	2,590	37	1,706	29	-	-	-
142	18,826	31,883	8,409	394,750	18,267	-	-	-
153	21,129	38,663	7,525	360,648	17,430	-	-	-
11	575	2,536	38	1,744	35	-	-	-
142	20,554	36,127	7,487	358,904	17,395	-	-	-
88	6,068	456	7,147	335,725	12,397	-	-	-
2	59	2	52	3,106	254	-	-	-
86	6,009	454	7,095	332,619	12,143	-	-	-
111	8,241	755	7,416	347,836	10,445	11	-	32,109
2	60	2	42	2,302	62	7	-	1,006
109	8,181	753	7,374	345,534	10,383	4	-	31,103

表 12 房 屋 稅 稅 源

(二)按房屋構造別公有私有分

面積單位：平方公尺
金額單位：新台幣仟元

年度別 End of Fiscal Year		合 計 Total		
		戶數 Number of Houses	面積 Area	現值 Value
民國97年6月底 End of June.,2008	{ 小計 Sub-Total	99,375	15,736,609	22,220,638
	{ 公有 Public	5,581	1,322,243	1,670,180
	{ 私有 Private	93,794	14,414,366	20,550,458
民國98年6月底 End of June.,2009	{ 小計 Sub-Total	99,855	15,966,702	22,184,048
	{ 公有 Public	5,554	1,319,837	1,646,489
	{ 私有 Private	94,301	14,646,865	20,537,559
民國99年6月底 End of June.,2010	{ 小計 Sub-Total	100,370	16,109,041	22,071,407
	{ 公有 Public	5,537	1,320,025	1,621,456
	{ 私有 Private	94,833	14,789,016	20,449,951
民國100年6月底 End of June.,2011	{ 小計 Sub-Total	101,492	16,373,328	22,238,230
	{ 公有 Public	5,593	1,413,740	1,806,006
	{ 私有 Private	95,899	14,959,588	20,432,224
民國101年6月底 End of June.,2012	{ 小計 Sub-Total	102,168	16,605,730	22,360,885
	{ 公有 Public	5,676	1,476,243	1,926,723
	{ 私有 Private	96,492	15,129,487	20,434,162

資料來源：根據97年修正公務統計報表2613-02-07-2表編製。

Table 12. Source of House Tax
(B) Classified by House Structures and Public Private Use

Area unit : m²
Amount Unit : N.T.\$1,000

鋼骨混凝土造 Ferroconcrete			鋼筋混凝土造 SteelBar Concrete		
戶數 Number of Houses	面積 Area	現值 Value	戶數 Number of Houses	面積 Area	現值 Value
516	171,838	371,540	25,405	6,248,673	14,352,343
131	68,898	108,010	1,195	543,490	1,059,524
385	102,940	263,530	24,210	5,705,183	13,292,819
522	174,115	371,450	25,738	6,408,414	14,381,026
131	68,898	106,477	1,199	544,860	1,049,712
391	105,217	264,973	24,539	5,863,554	13,331,314
524	174,587	367,725	25,976	6,487,350	14,353,652
131	69,112	105,427	1,199	545,904	1,037,238
393	105,475	262,298	24,777	5,941,446	13,316,414
520	173,237	363,185	26,404	6,631,342	14,526,538
128	67,058	101,438	1,326	641,182	1,222,647
392	106,179	261,747	25,078	5,990,160	13,303,891
522	175,046	365,042	26,879	6,772,012	14,643,616
127	66,978	102,083	1,380	697,300	1,339,802
395	108,068	262,959	25,499	6,074,712	13,303,814

表 12 房屋稅稅源

(二)按房屋構造別公有私有分(續1)

面積單位:平方公尺
金額單位:新台幣仟元

年度別 End of Fiscal Year	鋼骨鋼筋混凝土造 SteelBar & Ferroconcrete			鋼骨造 Steel-Backbone			
	戶數 Number of Houses	面積 Area	現值 Value	戶數 Number of Houses	面積 Area	現值 Value	
民國97年6月底 End of June.,2008	小計 Sub-Total	47	32,520	75,800	301	141,528	389,698
	公有 Public	1	214	509	15	23,015	66,581
	私有 Private	46	32,306	75,291	286	118,513	323,117
民國98年6月底 End of June.,2009	小計 Sub-Total	54	34,337	78,862	332	151,658	406,356
	公有 Public	1	214	504	15	23,015	65,879
	私有 Private	53	34,123	78,358	317	128,643	340,477
民國99年6月底 End of June.,2010	小計 Sub-Total	61	36,229	82,655	362	157,772	413,600
	公有 Public	1	214	499	15	23,015	65,178
	私有 Private	60	36,015	82,156	347	134,757	348,422
民國100年6月底 End of June.,2011	小計 Sub-Total	67	38,436	87,722	406	178,879	457,722
	公有 Public	1	214	493	21	28,996	73,442
	私有 Private	66	38,222	87,229	385	149,883	384,280
民國101年6月底 End of June.,2012	小計 Sub-Total	83	43,515	97,313	461	201,967	494,545
	公有 Public	1	214	488	25	30,468	76,592
	私有 Private	82	43,301	96,825	436	171,499	417,953

資料來源：根據97年修正公務統計報表2613-02-07-2表編製。

Table 12. House Tax Source

(B) Classified by House Structures and Public Private Use (Cont.1)

Area unit : m²

Amount Unit : N.T.\$1,000

加強磚造 Strengthened Brick			預鑄混凝土造 Prefabricated Concrete			硇砧石造 Lo-Ko Stone		
戶數 Number of Houses	面積 Area	現值 Value	戶數 Number of Houses	面積 Area	現值 Value	戶數 Number of Houses	面積 Area	現值 Value
32,493	5,305,335	5,283,462	1	20	46	22	2,490	948
2,047	413,433	329,651	-	-	-	-	-	-
30,446	4,891,902	4,953,811	1	20	46	22	2,490	948
32,530	5,341,860	5,201,311	1	20	45	22	2,490	932
2,034	412,062	320,400	-	-	-	-	-	-
30,496	4,929,798	4,880,911	1	20	45	22	2,490	932
32,573	5,365,039	5,108,640	1	20	44	22	2,490	916
2,025	411,572	311,150	-	-	-	-	-	-
30,548	4,953,467	4,797,490	1	20	44	22	2,490	916
32,583	5,373,364	5,016,821	1	20	44	22	2,490	900
2,018	409,729	307,077	0	0	0	0	0	0
30,565	4,963,635	4,709,744	1	20	44	22	2,490	900
32,591	5,396,380	4,938,075	1	20	50	22	2,490	982
2,047	413,077	305,901	-	-	-	-	-	-
30,544	4,983,303	4,632,174	1	20	50	22	2,490	982

表 12 房 屋 稅 稅 源

(二)按房屋構造別公有私有分 (續2)

面積單位:平方公尺
金額單位:新台幣仟元

年度別 End of Fiscal Year		鋼鐵造 (未達200平方公尺) Metal (below 200m ²)			鋼鐵造 (200平方公尺以上) Metal (above 200m ²)		
		戶數 Number of Houses	面積 Area	現值 Value	戶數 Number of Houses	面積 Area	現值 Value
民國97年6月底 End of June.,2008	小計 Sub-Total	4,594	917,054	542,965	444	273,484	410,312
	公有 Public	70	40,427	20,744	23	20,572	31,571
	私有 Private	4,524	876,627	522,221	421	252,912	378,741
民國98年6月底 End of June.,2009	小計 Sub-Total	4,735	932,254	547,996	451	276,559	408,848
	公有 Public	70	40,408	20,360	22	20,377	30,852
	私有 Private	4,665	891,846	527,636	429	256,182	377,996
民國99年6月底 End of June.,2010	小計 Sub-Total	4,895	946,643	551,423	459	283,243	410,935
	公有 Public	71	40,684	20,237	22	20,377	30,349
	私有 Private	4,824	905,959	531,186	437	262,866	380,586
民國100年6月底 End of June.,2011	小計 SubTotal	5,564	1,008,968	595,867	496	300,870	427,118
	公有 Public	79	43,502	21,787	22	20,377	29,847
	私有 Private	5,485	965,466	574,080	474	280,493	397,271
民國101年6月底 End of June.,2012	小計 Sub-Total	5,779	1,032,940	615,765	522	319,658	444,488
	公有 Public	87	45,444	22,788	24	21,023	30,504
	私有 Private	5,692	987,496	592,977	498	298,635	413,984

資料來源：根據97年修正公務統計報表2613-02-07-2表編製。

Table 12. House Tax Source

(B) Classified by House Structures and Public Private Use (Cont.2)

Area unit : m²
mount Unit : N.T.\$1,000

雜木以外 Mixed Wood			雜木 Wood			卵石混凝土造 Pebble Concrete		
戶數 Number of Houses	面積 Area	現值 Value	戶數 Number of Houses	面積 Area	現值 Value	戶數 Number of Houses	面積 Area	現值 Value
3,821	295,260	68,997	5,452	383,587	64,672	1,370	121,588	30,295
443	37,072	8,490	682	61,826	13,847	257	33,955	9,097
3,378	258,188	60,507	4,770	321,761	50,825	1,113	87,633	21,198
3,798	293,488	68,024	5,406	380,176	63,673	1,355	120,656	29,429
440	36,532	8,293	673	60,751	13,544	256	33,937	8,890
3,358	256,956	59,731	4,733	319,425	50,129	1,099	86,719	20,539
3,786	292,593	67,086	5,404	379,925	63,659	1,346	120,269	28,678
439	36,350	8,194	688	60,417	13,439	253	33,766	8,654
3,347	256,243	58,892	4,716	319,508	50,220	1,093	86,503	20,024
3,733	339,463	66,749	5,320	374,178	62,549	1,341	119,359	27,897
426	84,705	7,781	652	58,810	13,094	253	33,846	8,520
3,307	254,758	58,968	4,668	315,368	49,455	1,088	85,513	19,377
3,707	285,913	65,535	5,282	371,709	62,141	1,331	118,732	27,552
422	34,293	7,707	644	58,554	13,005	253	33,780	8,364
3,285	251,620	57,828	4,638	313,155	49,136	1,078	84,952	19,188

表 12 房屋稅稅源

(二)按房屋構造別公有私有分(續3)

面積單位:平方公尺

金額單位:新台幣仟元

年度別 End of Fiscal Year		磚石造 Brick			土磚混合造 Earth & Brick		
		戶數 Number of Houses	面積 Area	現值 Value	戶數 Number of Houses	面積 Area	現值 Value
民國97年6月底 End of June.,2008	小計 Sub-Total	17,438	1,490,174	586,942	110	8,128	726
	公有 Public	666	76,981	21,086	2	60	2
	私有 Private	16,772	1,413,193	565,856	108	8,068	724
民國98年6月底 End of June.,2009	小計 Sub-Total	17,503	1,499,945	583,939	110	8,128	710
	公有 Public	663	76,447	20,509	2	60	2
	私有 Private	16,840	1,423,498	563,430	108	8,068	708
民國99年6月底 End of June.,2010	小計 Sub-Total	17,613	1,513,535	580,642	113	8,662	937
	公有 Public	663	76,278	20,022	2	60	2
	私有 Private	16,950	1,437,257	560,620	111	8,602	935
民國100年6月底 End of June.,2011	小計 Sub-Total	17,763	1,536,849	592,763	110	8,393	906
	公有 Public	619	72,985	18,991	2	60	2
	私有 Private	17,144	1,463,864	573,772	108	8,333	904
民國101年6月底 End of June.,2012	小計 Sub-Total	17,806	1,544,121	593,181	111	8,425	893
	公有 Public	618	72,775	18,599	2	60	2
	私有 Private	17,188	1,471,346	574,582	109	8,365	891

資料來源：根據97年修正公務統計報表2613-02-07-2表編製。

Table 12. Source of House Tax

(B) Classified by House Structures and Public Private Use (Cont.3)

Area unit : m²
Amount Unit : N.T.\$1,000

竹 造 Bamboo			冷 氣 機 Air Conditioner			升 降 機 Elevator		
戶數 Number of Houses	面積 Area	現值 Value	戶數 Number of Houses	面積 Area	現值 Value	戶數 Number of Houses	面積 Area	現值 Value
7,350	344,935	10,247	-	-	-	1	-	30,198
42	2,301	62	-	-	-	-	-	-
7,308	342,634	10,185	-	-	-	1	-	30,198
7,287	342,602	10,267	-	-	-	1	-	29,733
41	2,276	61	-	-	-	-	-	-
7,246	340,326	10,206	-	-	-	1	-	29,733
7,244	340,685	10,122	-	-	-	1	-	29,245
41	2,276	61	-	-	-	-	-	-
7,203	338,409	10,061	-	-	-	1	-	29,245
7,153	337,049	10,127	-	-	-	0	-	0
41	2,276	61	-	-	-	0	-	0
7,112	334,773	10,066	-	-	-	0	-	0
7,061	332,372	9,863	-	-	-	-	-	-
41	2,276	61	-	-	-	-	-	-
7,020	330,096	9,802	-	-	-	-	-	-

表 12 房屋稅稅源

(二)按房屋構造別公有私有分 (續4完)

面積單位:平方公尺
金額單位:新台幣仟元

年度別 End of Fiscal Year		純土造 Earth			充氣屋 Balloon House		
		戶數 Number of Houses	面積 Area	現值 Value	戶數 Number of Houses	面積 Area	現值 Value
民國97年6月底 End of June.,2008	{	小計 Sub-Total	-	-	-	-	-
		公有 Public	-	-	-	-	-
		私有 Private	-	-	-	-	-
民國98年6月底 End of June.,2009	{	小計 Sub-Total	-	-	-	-	-
		公有 Public	-	-	-	-	-
		私有 Private	-	-	-	-	-
民國99年6月底 End of June.,2010	{	小計 Sub-Total	-	-	-	-	-
		公有 (Public	-	-	-	-	-
		私有 Private	-	-	-	-	-
民國100年6月底 End of June.,2011	{	小計 Sub-Total	2	431	187	-	-
		公有 Public	-	-	-	-	-
		私有 Private	2	431	187	-	-
民國101年6月底 End of June.,2012	{	小計 Sub-Total	2	431	179	-	-
		公有 Public	-	-	-	-	-
		私有 Private	2	431	179	-	-

資料來源：根據97年修正公務統計報表2613-02-07-2表編製。

Table 12. House Tax Source

(B) Classified by House Structures and Public Private Use (Cont.4End)

Area unit : m²
mount Unit : N.T.\$1,000

油 槽 Oil Trough			其 他 Others					
戶數 Number of Houses	面積 Area	現值 Value	戶數 Number of Houses	面積 Area	現值 Value	戶數 Number of Houses	面積 Area	現值 Value
10	-	1,447	-	-	-			
7	-	1,006	-	-	-			
3	-	441	-	-	-			
10	-	1,447	-	-	-			
7	-	1,006	-	-	-			
3	-	441	-	-	-			
10	-	1,447	-	-	-			
7	-	1,006	-	-	-			
3	-	441	-	-	-			
7	-	1,136	-	-	-			
5	-	828	-	-	-			
2	-	308	-	-	-			
8	-	1,666	-	-	-			
5	-	828	-	-	-			
3	-	838	-	-	-			

表 12 房 屋 稅 稅 源

(三) 按房屋使用別分

面積單位：平方公尺

金額單位：新台幣仟元

年度別 End of Fiscal Year		總 計 Grand Total			小 計 Sub-Total
		合 計 Total	公 有 Public	私 有 Private	
民國92年6月底 End of June.,2003	棟數 Number of Houses	97,087	5,523	91,564	48,668
	面積 Area	14,266,642	1,161,905	13,104,737	8,653,533
	現值 Value	20,160,899	1,428,045	18,732,854	14,608,655
民國93年6月底 End of June.,2004	棟數 Number of Houses	97,832	5,544	92,288	49,086
	面積 Area	14,589,051	1,186,542	13,402,509	8,817,191
	現值 Value	20,448,032	1,458,109	18,989,923	14,670,962
民國94年6月底 End of June.,2005	棟數 Number of Houses	97,190	5,595	91,595	49,811
	面積 Area	14,880,310	1,318,822	13,561,488	9,096,126
	現值 Value	20,790,868	1,742,579	19,048,289	14,986,010
民國95年6月底 End of June.,2006	棟數 Number of Houses	98,236	5,612	92,624	50,437
	面積 Area	15,220,432	1,324,071	13,896,361	9,329,306
	現值 Value	21,311,372	1,717,189	19,594,183	15,323,884
民國96年6月底 End of June.,2007	棟數 Number of Houses	98,842	5,592	93,250	50,862
	面積 Area	3,005,996	1,319,633	1,686,363	9,504,783
	現值 Value	34,077,112	14,140,291	19,936,821	15,662,885
民國97年6月底 End of June.,2008	戶數 Number os House	99,375	5,581	93,794	51,024
	面積 Area	15,736,609	1,322,243	14,414,366	9,679,358
	現值 Value	22,220,638	1,670,180	20,550,458	16,172,888
民國98年6月底 End of June.,2009	戶數 Number os House	99,855	5,554	94,301	51,116
	面積 Area	15,966,702	1,319,837	14,646,865	9,727,120
	現值 Value	22,184,048	1,646,489	20,537,559	15,841,197
民國99年6月底 End of June.,2010	戶數 Number os House	100,370	5,537	94,833	51,204
	面積 Area	16,109,041	1,320,025	14,789,016	9,770,847
	現值 Value	22,071,407	1,621,456	20,449,951	15,700,294
民國100年6月底 End of June.,2011	戶數 Number os House	101,492	5,593	95,899	51,383
	面積 Area	16,373,328	1,413,740	14,959,588	9,925,661
	現值 Value	22,238,230	1,806,006	20,432,224	15,796,100
民國101年6月底 End of June.,2012	戶數 Number os House	102,168	5,676	96,492	51,998
	面積 Area	16,605,730	1,476,243	15,129,487	10,111,959
	現值 Value	22,360,885	1,926,723	20,434,162	15,884,014

資料來源：92-96年根據公務統計報表2613-02-14-2表編製。

97年修正根據公務統計報表2613-02-07-2表編製。

Table 12. Source of House Tax
(C) Classified by House Use

Area unit : m²

Amount Unit : N.T.\$1,000

應稅房屋 Taxable House				免稅房屋 Exempt House		
住家用 Residence		非住家用 Non-Residence		小計 Sub-Total	公有 Public	私有 Private
公有 Public	私有 Private	公有 Public	私有 Private			
88	40,077	275	8,228	48,419	5,160	43,259
24,576	6,750,447	114,169	1,764,341	5,613,109	1,023,160	4,589,949
35,908	10,756,372	162,611	3,653,764	5,552,244	1,229,526	4,322,718
88	40,427	270	8,301	48,746	5,186	43,560
24,240	6,892,211	109,883	1,790,857	5,771,860	1,052,419	4,719,441
35,794	10,834,245	161,368	3,639,555	5,777,070	1,260,947	4,516,123
92	41,126	241	8,352	47,379	5,262	42,117
24,655	7,094,906	104,334	1,872,231	5,784,184	1,189,833	4,594,351
32,088	11,065,132	152,881	3,735,909	5,804,858	1,557,610	4,247,248
81	41,696	244	8,416	47,799	5,287	42,512
22,601	7,251,994	106,552	1,948,159	5,891,125	1,194,918	4,696,207
29,063	11,235,650	148,313	3,910,858	5,987,428	1,539,813	4,447,615
76	41,939	243	8,604	47,980	5,273	42,707
21,788	7,341,101	107,787	2,034,107	5,955,141	1,190,058	4,765,083
27,559	11,331,999	147,247	4,156,080	5,960,299	1,511,557	4,448,742
75	42,063	260	8,626	48,351	5,246	43,105
21,661	7,416,886	117,368	2,123,446	6,057,251	1,183,216	4,874,035
26,811	11,367,071	172,191	4,606,815	6,047,750	1,471,178	4,576,573
72	42,248	276	8,520	48,739	5,206	43,533
21,729	7,529,635	120,094	2,055,662	6,239,583	1,178,014	5,061,569
27,676	11,435,543	172,824	4,205,154	6,342,851	1,445,990	4,896,861
70	42,144	284	8,706	49,166	5,183	43,983
21,239	7,544,822	121,298	2,083,488	6,338,194	1,177,488	5,160,706
26,756	11,302,387	169,820	4,201,331	6,371,113	1,424,880	4,946,233
70	42,167	281	8,865	50,109	5,242	44,867
20,864	7,636,941	120,192	2,147,664	6,447,667	1,272,685	5,174,982
26,362	11,350,035	167,326	4,252,377	6,442,132	1,612,320	4,829,812
61	42,451	355	9,131	50,170	5,260	44,910
16,761	7,750,308	141,747	2,203,143	6,493,771	1,317,735	5,176,036
22,408	11,392,052	176,138	4,293,416	6,476,871	1,728,177	4,748,694

表 13 使用牌照稅稅源

單位：輛

年 別 Calendar Year	總 計 Grand Total		小 客 車 Small Passenger Vehicles		大 客 車 Large Passenger Vehicles	
	應稅 Taxable	免稅 Exempt	應稅 Taxable	免稅 Exempt	應稅 Taxable	免稅 Exempt
民國 92年度 2003	61,628	90	46,072	39	107	11
民國 93年度 2004	64,855	106	48,639	42	105	14
民國 94年度 2005	65,746	122	49,237	47	105	10
民國 95年度 2006	65,402	105	48,596	69	111	8
民國 96年度 2007	62,886	55	46,298	28	122	6
民國 97年度 2008	63,709	1,822	46,886	1716	120	3
民國 98年度 2009	63,483	1,790	46,655	1668	134	11
民國 99年度 2010	65,380	1,712	48,175	1607	144	15
民國 100年度 2011	68,228	1,632	50,164	1516	375	14
民國 101年度 2012	68,963	1,618	50,886	1514	173	10

資料來源：92-96年根據公務統計報表2613-02-05-2表編製。97年修正根據公務統計報表2613-02-08-2表編製。

附 註：自85年起機器腳踏車汽缸總排氣量150C.C.(含150以下)課徵使用牌照稅稅額為零。

Table 13. Sources of Vehicle License Tax

Unit : Set

貨 車 Trucks		曳 引 車 Trailers		農 村 拼 裝 車 Flat-Bodied Trucks Vehicles		機 器 腳 踏 車 Motorcycles	
應 稅 Taxable	免 稅 Exempt	應 稅 Taxable	免 稅 Exempt	應 稅 Taxable	免 稅 Exempt	應 稅 Taxable	免 稅 Exempt
14,764	40	478	-	146	-	61	-
15,400	50	495	-	94	-	122	-
15,655	53	501	-	68	-	180	12
15,929	28	494	-	66	-	206	-
15,690	19	465	-	56	-	255	2
15,858	103	460	-	48	-	337	-
15,831	110	460	-	39	-	364	1
16,149	90	459	-	36	-	417	-
16,683	102	448	-	50	-	508	-
16,843	94	444	-	37	-	580	-

表 14 契 稅 稅 源

金額單位：新台幣仟元

會計年度別 Fiscal Year	合 計 Total			
	件 數 Cases			契 價 Deed Value
	合 計 Total	應 稅 Taxable	免 稅 Exempt	
民國 92 年度 2003	2,798	2,798	-	2,798
民國 93 年度 2004	2,935	2,935	-	756,972
民國 94 年度 2005	2,917	2,917	-	817,157
民國 95 年度 2006	2,648	2,633	15	-
民國 96 年度 2007	2,919	2,880	39	-
民國 97 年度 2008	2,519	2,466	53	657,845
民國 98 年度 2009	2,539	2,531	8	674,585
民國 99 年度 2010	2,469	2,469	-	611,485
民國 100 年度 2011	2,661	2,661	-	673,808
民國 101 年度 2012	2,710	2,706	4	762,326
第 1 季 (101/1 - 101/3)				
1st Quarter (Jan.,2012-Mar.,2012)	564	560	4	252,664
第 2 季 (101/4 - 101/6)				
2nd Quarter (Apr.,2012-Jun.,2012)	805	805	-	177,945
第 3 季 (101/7 - 101/9)				
3rd Quarter (Jul.,2012 - Sep.,2012)	620	620	-	167,580
第 4 季 (101/10-101/12)				
4th Quarter (Oct.,2012-Dec.,2012)	721	721	-	164,137

資料來源：92-96年根據公務統計報表2613-02-09-2表編製。97年根據公務統計報表2613-02-11-2表編製。

附 註：本表契價為應稅資料之契價，不包括免稅資料。

Table 14. Sources of Deed Tax

Amount Unit : N.T.\$1,000

買賣契 Sale				典權契 Mortgage			
件數 Cases			契價 Deed Value	件數 Cases			契價 Deed Value
合計 Total	應稅 Taxable	免稅 Exempt		合計 Total	應稅 Taxable	免稅 Exempt	
2,385	2,385	-	669,673	-	-	-	-
2,483	2,483	-	693,265	-	-	-	-
2,483	2,483	-	657,853	-	-	-	-
2,232	2,217	15	-	-	-	-	-
2,451	2,412	39	722,475	-	-	-	-
2,017	1,965	52	579,450	-	-	-	-
2,055	2,051	4	597,651	-	-	-	-
1,964	1,964	-	538,861	-	-	-	-
2,092	2,092	-	600,190	-	-	-	-
2,061	2,057	4	657,853	-	-	-	-
420	416	4	224,856	-	-	-	-
635	635	-	151,372	-	-	-	-
460	460	-	144,016	-	-	-	-
546	546	-	137,609	-	-	-	-

表 14 契 稅 稅 源 (續 1 完)

金額單位:新台幣仟元

會計年度別 Fiscal Year	交 換 契 Exchange				贈 與 契 Donation			
	件 數 Cases			契 價 Deed Value	件 數 Cases			契 價 Deed Value
	合 計 Total	應 稅 Taxable	免 稅 Exempt		合 計 Total	應 稅 Taxable	免 稅 Exempt	
民國 92 年度 2003	-	-	-	-	413	413	-	73,360
民國 93 年度 2004	2	2	-	256	432	432	-	63,815
民國 94 年度 2005	2	2	-	256	432	432	-	63,815
民國 95 年度 2006	5	5	-	10,162	411	411	-	56,829
民國 96 年度 2007	5	5	-	10,162	468	468	-	64,091
民國 97 年度 2008	18	18	-	7,581	479	478	1	70,753
民國 98 年度 2009	14	14	-	479	470	466	4	76,455
民國 99 年度 2010	14	14	-	4,080	491	491	-	68,544
民國 100 年度 2011	6	6	-	863	573	573	-	72,755
民國 101 年度 2012	21	21	-	4,972	628	628	-	99,501
第 1 季 (101/1 - 101/3)								
1st Quarter (Jan.,2012-Mar.,2012)	13	13	-	332	131	131	-	27,476
第 2 季 (101/4 - 101/6)								
2nd Quarter (Apr.,2012-Jun.,2012)	6	6	-	3,744	164	164	-	22,829
第 3 季 (101/7 - 101/9)								
3rd Quarter (Jul.,2012 - Sep.,2012)	2	2	-	896	158	158	-	22,668
第 4 季 (101/10-101/12)								
4th Quarter (Oct.,2012-Dec.,2012)	-	-	-	-	175	175	-	26,528

資料來源：92-96年根據公務統計報表2613-02-09-2表編製。97年根據公務統計報表2613-02-11-2表編製。

附 註：本表契價為應稅資料之契價，不包括免稅資料。

表 15 娛 樂 稅 稅 源

會 計 年 度 別 Fiscal Year	娛 樂 業 家 數						
	合 計 Total	電 影 Movies	歌 廳 Singing Hall	舞 廳(場) Dancing Hall	撞 球 場 Billiards	保 齡 球 館 Bowling Alley	高 爾 夫 球 場 Golf Links
民 國 92 年 度 2003	511	1	-	2	18	-	1
民 國 93 年 度 2004	507	1	-	2	18	-	1
民 國 94 年 度 2005	528	1	-	2	20	-	-
民 國 95 年 度 2006	494	1	-	1	-	-	1
民 國 96 年 度 2007	544	1	-	1	-	-	1
民 國 97 年 度 2008	494	1	-	1	-	-	1
民 國 98 年 度 2009	490	-	-	1	-	-	1
民 國 99 年 度 2010	508	-	-	1	-	-	1
民 國 100 年 度 2011	515	-	-	1	-	-	1
民 國 101 年 度 2012	498	-	-	1	-	-	1
1 月 Jan.	513	-	-	1	-	-	1
2 月 Feb.	510	-	-	1	-	-	1
3 月 Mar.	508	-	-	1	-	-	1
4 月 Apr.	507	-	-	1	-	-	1
5 月 May	500	-	-	1	-	-	1
6 月 June	496	-	-	1	-	-	1
7 月 July	502	-	-	1	-	-	1
8 月 Aug.	503	-	-	1	-	-	1
9 月 Sept.	504	-	-	1	-	-	1
10 月 Oct.	499	-	-	1	-	-	1
11 月 Nov.	494	-	-	1	-	-	1
12 月 Dec.	498	-	-	1	-	-	1

資料來源：91-96年根據公務統計報表2613-02-16-2表編製。97年根據公務統計報表2613-02-13-2表編製。

附 註：1.每人平均娛樂次數以各該年度中人口數計算。

2.自92年度起改採新表格式，因無售票張數資料，故不再計列每人平均娛樂次數。

Table 15. Sources of Amusement Tax

Number of Amusement Place				
電子遊戲機 Electronic	視聽視唱業 (KTV、MTV)	有節目餐飲業 Entertainment Restaurant	臨時公演 Temp Public Shows	其他 Other
216	263	-	9	1
201	273	-	-	11
208	285	-	1	11
52	285	-	-	152
107	311	-	3	120
84	313	-	1	131
76	274	-	-	138
72	287	-	1	146
62	287	-	3	161
51	288	-	7	150
62	287	-	2	160
63	282	-	2	161
62	282	-	4	158
61	288	-	1	155
60	281	-	3	154
59	282	-	1	152
58	287	-	3	152
56	286	-	2	157
53	285	-	8	156
54	285	-	5	153
52	285	-	3	152
51	288	-	7	150

三、稅 率

3. Tax Rates

表 16 各項稅捐劃解百分率一覽表

單位：%

稅目別	中央收入 Central		直轄市收入 Municipality	
	國庫 National Treasury	中央統籌 Distribution Tax of Central Gov't	直轄市庫 Municipality Treasuries	中央統籌 Distribution Tax of Central Gov't
一、國稅				
所得稅	90	10	-	-
遺產及贈與稅	20	-	50	50
關稅	100	-	-	-
營業稅	60	40	-	-
貨物稅	90	10	10	-
菸酒稅	80	-	*	-
證券交易稅	100	-	-	-
期貨交易稅	100	-	-	-
礦區稅	100	-	-	-
二、縣市稅				
地價稅	-	-	100	-
田賦	-	-	100	-
土地增值稅	-	20	100	-
房屋稅	-	-	100	-
使用牌照稅	-	-	100	-
契稅	-	-	100	-
印花稅	-	-	100	-
娛樂稅	-	-	100	-

附註：1. 表內分配百分數係依88年1月25日增刪修訂後現行財政收支劃分法填列。

2. *菸酒稅收入之18%按人口比例分配直轄市及臺灣省各縣市，2%按人口比例分配福建省金門、連江兩縣。

Table 16. The Distribution Rate of Current Taxes

Unit : %

庫縣(市)收入 別County(City)					Item of Tax
市庫 City Treasuries	縣、鄉(鎮、市)庫				
	小計 Sub-Total	縣庫 County Treasuries	縣統籌 Distribution Tax of County Gov't	鄉鎮(市)庫 Township Treasuries	
					National Taxes
-	-	-	-	-	Income Tax
80	80	-	-	80	Estate and Gift Tax
-	-	-	-	-	Customs Duties
-	-	-	-	-	Business Tax
-	-	-	-	-	Commodity Tax
*	*	*	-	-	Tobacco and Alcohol Tax
-	-	-	-	-	Securities Transactions Tax
-	-	-	-	-	Futures Transactions Tax
-	-	-	-	-	Mining Lot Tax
					County & City Tax
100	100	50	20	30	Land Value Tax
100	100	-	-	100	Agricultural Land Tax
80	80	80	-	-	Land Value Increment Tax
100	100	40	20	40	House Tax
100	100	100	-	-	Vehicle License Tax
100	100	-	20	80	Deeds Tax
100	100	100	-	-	Stamp Tax
100	100	-	-	100	Amusement Tax

表 17 各項稅捐現行稅率表

Table 17. Current Tax Rates for Taxation

稅目 Item	車輛種類及稅額(新台幣) Modle&Collection	小 客 車(每車乘人座位九人以下者) Small Passenger Vehicles (Seating 9 or fewer)	
	汽缸總排氣量(立方公分) Exhaust (cc)	自用 Private	營業 Business
使用牌照稅 Vehicle License Tax	500以下	1,620	900
	501~600	2,160	1,260
	601~1200	4,320	2,160
	1201~1800	7,120	3,060
	1801~2400	11,230	6,480
	2401~3000	15,210	9,900
	3001~4200	28,220	16,380
	4201~5400	46,170	24,300
	5401~6600	69,690	33,660
	6601~7800	117,000	44,460
	7801以上	151,200	56,700

附 註:小客貨兩用之稅額按自用小客車之稅額課繳

表 17. 各項稅捐現行稅率表(續1)
Table 17 Current Tax Rates for Taxation (cont.1)

稅目 Item	車輛種類及稅額(新台幣) Model & Collection	大客車(每車乘人座位10人 以上者) Large Passenger Vehicles Seating 10 or more	貨車 Trucks
	汽缸總排氣量(立方公分) Exhaust (cc)		
使用牌照稅 Vehicle License Tax	500以下and below	-	900
	501~600	1,080	1,080
	601~1200		1,800
	1201~1800	2,700	2,700
	1801~2400	3,600	3,600
	2401~3000	4,500	4,500
	3001~3600	5,400	5,400
	3601~4200	6,300	6,300
	4201~4800	7,200	7,200
	4801~5400	8,100	8,100
	5401~6000	9,000	9,000
	6001~6600	9,900	9,900
	6601~7200	10,800	10,800
	7201~7800	11,700	11,700
	7801~8400	12,600	12,600
	8401~9000	13,500	13,500
9001~9600	14,400	14,400	
9601~10200	15,300	15,300	
10201以上	16,200	16,200	

附註: 曳引車之稅額按貨車稅額加徵30%

表 17 各項稅捐現行稅率表(續2)
Table 17. Current Tax Rates for Taxation (cont.2)

稅目 Item	車輛種類及稅額(新台幣)	車
	汽缸總排氣量(立方公分)	機器腳踏車 Motorcycles
使用牌照 稅 Vehicle License Tax	150(含150)以下 and below	-
	151~250	800
	251~500	1,620
	501~600	2,160
	601-1200	4,320
	1201-1800	7,120
	1801以上 and above	11,230

稅目 Item	課徵標的 Taxation Object	稅率 Tax-Rate
印花稅 Stamp Tax	1.銀錢收據稅率千分之四 〈但兼具營業發票性質之銀錢收據及兼具銀錢收據性質之營業發票不包括在內〉 收受或領還押標金收據稅率千分之一 〈營業人、機關、團體或個人書立收到票據所出具之收據，免貼用印花稅票〉	1.Monetary receipts: affixation of tax stamps at 0.4% of the amount received,with the exception of 0.1% for money deposited by bidders.
	2.買賣動產契據新台幣12元	2.Contracts for sale of movables: affixation of tax stamps at NT\$12 per piece.
	3.承攬契據稅率千分之一	3.Contracting agreements: affixation of tax stamps at 0.1% of the contract price.
	4.典賣、讓受及分割不動產契據稅率千分之一	4.Contracts of deeds for sale, gratuitous transfer,exchange or partition of or pledge of lien on real estate: affixation of tax stamps at 0.1% of the contract price or value of the real estate.

表 17 各項稅捐現行稅率表(續3)
Table 17 Current Tax Rates for Taxation (Cont.3)

稅目	課徵標的及稅率	Item	Taxation object and tax rates				
土地 增 值 稅	1.課徵標的:凡已規定地價之土地,於土地所有權移轉或設定典權時,就其土地之自然漲價部分徵收之。	Land Value Increment Tax	1. Taxation object: When the title of the decreed value land have been transferred or created of dien,nature increment portion of land shall be taxed.				
	2.稅 率: (1)土地漲價總數額在超過原規定地價或前次移轉時申報現值(按物價指數調整後)未達100%者,就其漲價總數額徵收20%。		2. Tax rates: (1) When the total increment approaches 100% of the original decreed value or the assessed present value at the last transfer of land in the calculation of the then applicable value increment tax payable,the tax rate shall be 20%of the total increment arrived at.				
	(2)土地漲價總數額在超過原規定地價或前次移轉時申報現值(按物價指數調整後)100%~200%者就其漲價總數額徵收30%。		(2) When the total increment exceeds 100% but approaches 200% of the original decreed value or the assessed present value at the last transfer of land in the calculation of the then applicable value increment tax payable,in addition to the tax rate made applicalbe under provision of paragraph(1)above ,the tax rate for the protion exceeding 100% shall be 30%.				
	3.土地漲價總數額在超過原規定地價或前次移轉時申報現值(按物價指數調整後)200%以上者就其漲價總數額徵收40%。		(3) When the total increment exceeds 200% of the original decreed value or the assessed present value at the last transfer of the land in question in the calculation of the then applicable value increment tax payable,on top of the rates provided under paragraphs(1) and(2) above,the portion in excess of 200% shall be subject to a tax rate 40%.				
4.出售自用住宅用地,都市土地面積未超過三公畝或非都市土地面積未超過七公畝者就其漲價總額徵收10%,其超過面積之土地漲價,依前列三項稅率徵收。		(4) If the sale of self-use residential land by the title owner satisfies the following conditions,the land value increment tax there of shall be collected at a privileged rate of 10%. in the case of urban land not exceeding in 300 square meters and non-urban land not exceeding 700 square meters.					
房 屋 稅	1.課徵標的:附著於土地上之各種房屋及有關增加該房屋使用價值之建築物。	Housint Tax	1. Taxation object: Building attached to the land can inrease the houseuse value.				
	2.稅 率:房屋稅依房屋評定標準價格核計之房屋現值及使用情形分別按下列稅率課徵。		2. Tax Rate: The house tax shall be levied according to the current value of the house at the following rate.				
	稅 目		法定稅率	本縣現行稅率	Item	Givil rate	Rate
	營業用按現值		3-5%	3%	Business purpose	3~5%	3%
非住家非營業用按現值	1.5-2.5%	2%	Both non-residential and non-business purposes	1.5-2.5%	2%		
住家用按現值	1.2-2%	1.2%	Residential purposes	1.2-2%	1.2%		

表 17 各項稅捐現行稅率表(續4)
Table 17 Current Tax Rates for Taxation (cont.4)

稅目	課徵標的及稅率	Item	Taxation object and tax rates
地價稅	<p>1、課稅標的:土地所有權人在每一縣市轄區內所有規定地價土地之地價總額。</p> <p>2、稅 率: <u>私有土地</u></p> <p>(1)地價總額未超過土地所在地縣(市)累進起點地價者,按申報地價數額千分之十徵收。</p> <p>(2)超過累進起點地價未達五倍者,就其超過部分課徵千分之十五。</p> <p>(3)超過累進起點地價五至十倍者,就其超過部分課徵千分之二十五。</p> <p>(4)超過累進起點地價十至十五倍者,就其超過部分課徵千分之三十五。</p> <p>(5)超過累進起點地價十五至二十倍者,就其超過部分課徵千分之四十五。</p> <p>(6)超過累進起點地價二十倍以上者,就其超過部分課徵千分之五十五。</p> <p>(7)自用住宅用地面積都市土地在三公畝,非都市土地七公畝以內者按申報地價千分之二徵收。</p> <p>(8)都市計畫公共設施保留地,在保留期間仍為建築使用者,除自用住宅用地外,統按千分之六計徵地價稅;其未作任何使用並與使用中之土地隔離者,免徵地價稅。</p>	Land Value Tax	<p>1. Taxation object:The land owner's total value tax should be considered the defined land value of all parcels in each county .</p> <p>2. Tax rates: Private land</p> <p>(1) When the land value (LV) is not exceeded the starting cumulative value (SCV) ,1% of the exceeding portion should be taxed .</p> <p>(2) When LV exceeds SCV under 5 times,1.5% of the exceeding portion shall be taxed .</p> <p>(3) When LV exceeds SCV over 5~10 times , 2.5% of the exceeding portion shall be taxed .</p> <p>(4) When LV exceeds SCV over 10~15 times ,3.5% of the exceeding portion shall be taxed .</p> <p>(5) When LV exceeds SCV over 15~20 times ,4.5% of the exceeding portion shall be taxed .</p> <p>(6) When LV exceeds SCV over 20 times ,5.5% of the exceeding portion shall be taxed .</p> <p>(7) Residential land in urban areas with a total area of less than 3 acres or in non-urban areas with a total area less than 7 acres and used for the purpose of a self-use residence shall be taxed at 0.2% .</p> <p>(8) Land reserved for public facilities pursuant to planning , which is being temporarily used for self-residential purposes while still maintaining status, shall be taxed at 0.2% ,and in the case of non- residential use at 0.6% .</p>

表 17 各項稅捐現行稅率表(續5)
Table 17. Current Tax Rates for Taxation (cont.5)

稅目	課徵標的及稅率	Item	Taxation object and tax rates
地價稅	9.工業、礦業、私立公園、動物園、體育場、寺廟、教堂、政府指定之名勝古蹟，經主管機關核准設置之加油站及依都市計畫法規定設置之供公眾使用之停車場等供直接使用之土地按其申報地價數額千分之十徵收。但未按目地事業主管機關核定規劃使用者不適用。	Land Value Tax	(9) Land used for industries,mining,private parks,zoos, stadiums, temples,churches,scenic spots and historic sites,gas stations and parking lots approved by the government shall be taxed at 1%,but land which is not used in a accordance with an approved project shall be taxed at the regular rate。
	<u>公有土地</u> 按其申報地價數額千分之十徵收，但公有土地供公共使用者免徵。		Public Land Land publicly ownedbut used for non-public purposes shall be taxed at 1%。
契稅	1.課徵標的:除已開徵土地增值稅區域之土地外，其他不動產之買賣、承典、交換、贈與、分割或因占有而取得所有權，按公定契約所載價格課徵契稅。	Deed Tax	1. Taxation object: Bargain,dien,exchange,bestowal or donation, partition the realty shall be taxed deed tax at deed value except the land in being levied land value increment tax area。
	2.稅 率:		2. Tax rate:
	買 賣 契 稅 6%		Deed tax on a purchase and sale: 6% of the value of the deed.
	典 權 契 稅 4%		Deed tax on creation of a dien: 4% of the value of the deed.
	交 換 契 稅 2%		Deed tax on an exchange: 2% of the value of the deed.
	贈 與 契 稅 6%		Deed tax on a bestowal or a donation: 6% of the value of the deed.
	分 割 契 稅 2%		Deed tax on a partition: 2% of the value of the deed.
占 有 契 稅 6%	Deed tax on a possession: 6% of the value of the deed.		

表 17 各項稅捐現行稅率表(續完)

Table 17. Current Tax Rates for Taxation (Cont.End)

稅目	課徵標的及稅率	Item	Tax-Rates
娛樂稅	1、電影		1. The cinema
	(1)外國語言片 1%		(1)Foreign Language films 1%
	(2)本國語言片 0.5%		(2)Chinese Language films 0.5%
	2、職業性歌唱、舞蹈、馬戲、魔術、技藝表演及夜總會之各種表演 7%		2. Professional singing,dancing,circus,magic,acrobatics shows, and all kinds of performances in night clubs 7%
	3、戲劇、音樂演奏、說書及非職業性歌唱、舞蹈表演 1%		3. Drama,music performances, story-telling,and amateur singing,dancing,etc. 1%
	4、各種競技比賽 2%		4. All kinds of skill competitions and contests 2%
	5、舞廳或舞場 25%	Amusement Tax	5. Dance halls 25%
	6、高爾夫球場 5%		6. Golf clubs 5%
7、機動遊艇、動力飛行船 2.5%		7. Motor boat, Motor aircraft 2.5%	
8、其他提供娛樂設施供人娛樂者 (KTV、MTV、電動玩具) 7%		8. Other activities that are provided as a form of recreation for consumers . (KTV、MTV、Gameboy) 7%	

四、行政組織

4.Administration Organization

表 18 本局稽徵區域劃分

年底及稽徵區域別 End of a Year & District		面積 (平方公里) Area(Km ²)	村里數 Villages
民國 92 年底	End of 2003	3,515.2556	147
民國 93 年底	End of 2004	3,515.2526	147
民國 94 年底	End of 2005	3,515.2526	147
民國 95 年底	End of 2006	3,515.2526	147
民國 96 年底	End of 2007	3,515.2526	147
民國 97 年底	End of 2008	3,515.2526	147
民國 98 年底	End of 2009	3,515.2526	147
民國 99 年底	End of 2010	3,515.2526	147
民國 100 年底	End of 2011	3,515.2526	147
民國 101 年底	End of 2012	3,515.2526	147
臺東市	Taitung City	109.7691	46
成功鎮	Chenggong Town	143.9939	8
關山鎮	Kwaanshan Town	58.7351	7
卑南鄉	Peinan Village	412.6871	13
大武鄉	Tawu Village	69.1454	5
太麻里鄉	Taimalt Village	96.6523	9
東河鄉	Tungho Village	210.1910	7
長濱鄉	Changpin Village	155.1868	6
鹿野鄉	Luyeh Village	89.6980	7
池上鄉	Tsisan Village	82.6854	10
綠島鄉	Lu Tao Village	15.0919	3
延平鄉	Yenpin Village	455.8810	5
海端鄉	Haituan Village	880.0400	6
達仁鄉	Tajen Village	306.4454	6
金峰鄉	Ginteng Village	380.6640	5
蘭嶼鄉	Lan Yu Village	48.3892	4

資料來源：根據縣政府民政處資料編製。

Table 18. Service Districts

戶數 Households	人口數 Persons	每戶平均人口數 (人／戶) Persons / Households
75,400	242,842	3.22
76,486	240,373	3.14
77,029	238,943	3.10
77,440	235,957	3.05
77,892	233,660	3.00
78,693	231,849	2.95
79,756	232,497	2.87
80,559	229,949	2.85
80,840	228,290	2.82
81,247	226,252	2.78
38,461	107,720	2.80
5,425	15,253	2.81
3,254	9,425	2.90
6,635	17,834	2.69
2,511	6,632	2.64
4,570	11,669	2.55
3,727	9,108	2.44
2,908	7,869	2.71
3,136	8,304	2.65
3,288	8,824	2.68
1,062	3,462	3.26
1,067	3,551	3.33
1,098	4,379	3.99
1,491	3,832	2.57
1,078	3,520	3.27
1,536	4,870	3.17

表 19 本 局

中華民國 101

中 央

臺 東 縣 政 府

臺 東 縣

政風室

政風政令之宣導、貪污不法之預防、政風考核獎懲建議，維護機關設施安全。
貪污不法之發掘、查處、處理檢舉案件公務機密安全維護。

人事室

組織編制、任免遷調、銓審分層負責及工作簡化、約（聘）僱及臨時人員職務管理。
獎懲、考績、退休、訓練、保險、福利、出國、文康活動。

會計室

徵課會計及稅捐統計等事項。

資訊科

系統執行股：作業管制、機器操作。
機作管制股：資訊管理。

辦理歲計、經費會計。

組織系統

年12月底

政府



表 20 本局現有員額配置

年底別 End of Year				合計 Total	局長 Director	副局長 Deputy Director	秘書 Secretary	科長 Chief	主任 Chief	副主任 Deputy Chief	股長 Head	稽查員 Revenue Assessor	電作管理 師 Systems Coordinator	
1. 預 算 數														
民 國	92	年	底	2003	79	1	1	1	5	4	-	12	-	-
民 國	93	年	底	2004	79	1	1	1	5	4	-	12	-	-
民 國	94	年	底	2005	79	1	1	1	5	4	-	12	-	-
民 國	95	年	底	2006	79	1	1	1	5	4	-	12	-	-
民 國	96	年	底	2007	79	1	1	1	5	4	-	12	-	-
民 國	97	年	底	2008	78	1	1	1	5	4	-	12	-	-
民 國	98	年	底	2009	78	1	1	1	5	4	-	12	-	-
民 國	99	年	底	2010	78	1	1	1	5	4	-	12	-	-
民 國	100	年	底	2011	75	1	1	1	5	4	-	9	-	-
民 國	101	年	底	2012	75	1	1	1	6	3	-	6	-	1
2. 實 有 數														
民 國	92	年	底	2003	78	1	1	1	5	4	-	12	-	-
民 國	93	年	底	2004	76	1	1	1	5	4	-	11	-	-
民 國	94	年	底	2005	75	1	1	1	5	4	-	11	-	-
民 國	95	年	底	2006	62	1	1	1	5	3	-	7	-	-
民 國	96	年	底	2007	62	1	1	1	5	3	-	7	-	-
民 國	97	年	底	2008	74	1	1	1	6	3	-	12	-	-
民 國	98	年	底	2009	73	1	1	1	6	3	-	7	-	-
民 國	99	年	底	2010	75	1	1	1	6	3	-	12	-	-
民 國	100	年	底	2011	71	1	1	1	6	3	-	11	-	-
民 國	101	年	底	2012	70	1	1	1	6	3	-	7	-	-
局長室 Director- General					1	1	-	-	-	-	-	-	-	-
副局長 Deputy Director- General					1	-	1	-	-	-	-	-	-	-
秘 書 Secretary					1	-	-	1	-	-	-	-	-	-
行政科 General Affairs Section					5	-	-	-	1	-	-	-	-	-
會計室 Accounting Section					3	-	-	-	-	1	-	-	-	-
人事室 Personnel Section					2	-	-	-	-	1	-	-	-	-
政風室 Civil Service Ethics Section					1	-	-	-	-	1	-	-	-	-
資訊科 Information Management Section					7	-	-	-	1	-	-	1	-	-
財產稅科 Property Tax Section					12	-	-	-	1	-	-	2	-	-
土地稅科 Land Tax Section					16	-	-	-	1	-	-	2	-	-
稅務管理科 Enforcement and Refund Section					13	-	-	-	1	-	-	2	-	-
法務企劃科 Legal Affairs Planning Section					8	-	-	-	1	-	-	-	-	-

資料來源：人事室資料編製。

Table 20. Allocation of the Personnel

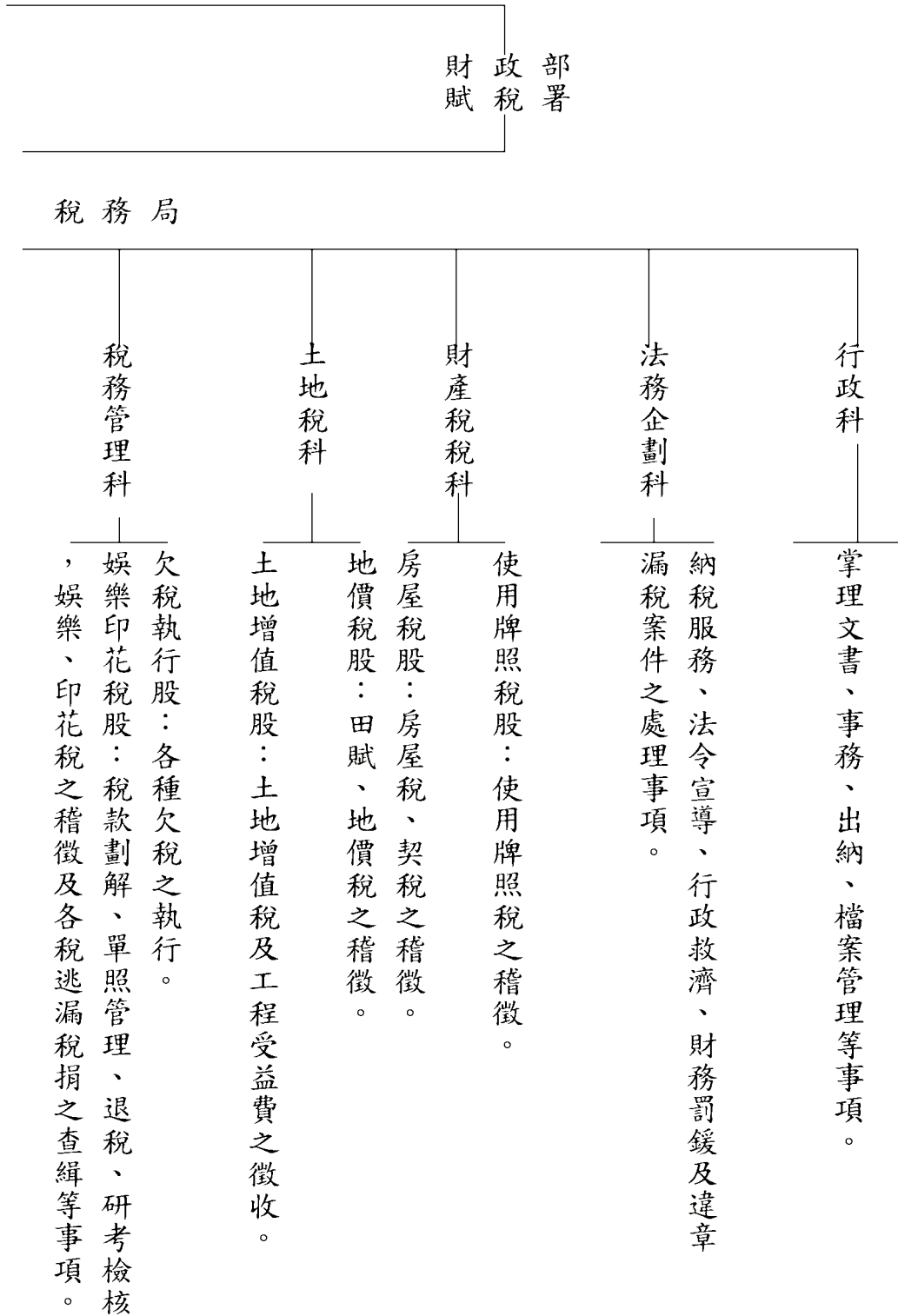
審核員 Revenue Assessor	檢核員 Junior Auditor	稅務員 Revenue Officer	科員 Officer	會計科員 Accounting Officer	人事科員 Personnel Officer	政風科員 Civil Service Officer	助理稅務員 Assistant Revenue Officer	人事助理員 Junior Personnel Officer	書記 Associate Clerk	辦事員 Clerk
1. Budget Staff										
1	-	28	2	3	-	1	12	-	7	1
1	-	28	2	3	-	1	12	-	7	1
1	-	28	2	3	-	1	12	-	7	1
1	-	28	2	3	-	1	12	-	7	1
1	-	28	2	3	-	1	12	-	7	1
1	-	28	2	3	-	-	12	-	7	1
1	-	28	2	3	-	-	12	-	7	1
1	-	28	2	3	-	-	12	-	7	1
1	-	28	3	3	-	-	12	-	7	1
1	-	29	6	-	-	-	12	-	7	1
2. Actual Staff										
1	-	28	2	2	-	1	12	-	7	1
1	-	27	2	3	-	1	11	-	7	1
1	-	27	2	3	-	-	10	-	7	1
1	-	24	2	2	-	-	11	-	5	1
1	-	24	2	3	-	-	11	-	2	1
1	-	26	2	3	-	-	13	-	3	2
1	-	28	2	2	-	-	9	-	6	1
1	-	27	2	3	-	-	12	-	5	1
1	-	25	5	0	-	-	11	-	5	1
1	-	28	5	-	-	-	12	-	4	1
-	-	-	-	-	-	-	-	-	-	-
-	-	-	-	-	-	-	-	-	-	-
-	-	-	-	-	-	-	-	-	-	-
-	-	-	2	-	-	-	-	-	1	1
-	-	-	2	-	-	-	-	-	-	-
-	-	-	1	-	-	-	-	-	-	-
-	-	-	-	-	-	-	-	-	-	-
-	-	4	-	-	-	-	1	-	-	-
-	-	5	-	-	-	-	3	-	1	-
-	-	10	-	-	-	-	3	-	-	-
1	-	5	-	-	-	-	4	-	-	-
-	-	4	-	-	-	-	1	-	2	-

表 21 本局現有人員人事資料統計

年 底 End of Year	總計 Total	官 等 (Official Classes)			
		簡 任 10-14 職 等 Selected Appointment	薦 任 6-9 職 等 Recommend Appointment	委 任 1-5 職 等 Delegated Appointment	雇 員 Assistant Clerk
民 國 101 年 底	70	1	43	26	-

(1) 性 別 (Sex)

男(Male)	20	1	13	6	-
女(Female)	50	-	30	20	-

(2) 年 齡 (Age)

19歲以下 Under 29 Years	-	-	-	-	-
20歲~29歲 20-29 Years	1	-	1	-	-
30歲~39歲 30-39 Years	20	-	5	15	-
40歲~49歲 40-49 Years	21	-	14	7	-
50歲~59歲 50-59 Years	24	-	20	4	-
60歲~65歲 60-65 Years	3	-	2	1	-
66歲以上 Above 66 Years old	1	1	-	-	-

資料來源：本局人事室資料編製。

Table 21. Personnel Statistic

	總計 Total	官 等 (Official Classes)			
		簡 任 10-14 職 等 Selected Appointment	薦 任 6-9 職 等 Recommend Appointment	委 任 1-5 職 等 Delegated Appointment	雇 員 Assistant Clerk
(3) 學 歷 (Educational)					
研究所以上 Graduate School	7	1	6	-	-
大學畢業 University	28	-	13	15	-
專科畢業 Junior College	30	-	21	9	-
高中(職)畢業 Senior High School	5	-	3	2	-
國(初)中以下 Junior High School and Under	-	-	-	-	-
(4) 考 試 (Examination)					
高等考試 Senior National Examination	1	-	1	-	-
普通考試 Junior National Examination	-	-	-	-	-
特種考試 Special National Examination	48	-	29	19	-
其他考試 Other National Examinations	21	1	14	6	-
依其他法令進用人數 Non-Examination	-	-	-	-	-
(5) 年 資 (Seniority)					
5年以下 Under 5yrs.	13	-	5	8	-
6 年 ~ 9 年 6 ~ 9 yrs.	8	-	3	5	-
10 年 ~ 14 年 10 ~ 14 yrs.	4	-	-	4	-
15 年 ~ 19 年 15 ~ 19 yrs.	8	-	5	3	-
20 年 ~ 24 年 20 ~ 24 yrs.	13	-	10	3	-
25 年 ~ 29 年 25 ~ 29 yrs.	11	-	10	1	-
30 年 以 上 Over 30yrs.	13	1	12	-	-

表 22 本局稅捐稽徵經費統計

金額單位：新台幣元

年度及科目別 Fiscal Year & Item of Tax	合計 Total						
	預算 (1) Budget		決算 (2) Audit		決算佔預算 % (2) / (1)		
	金額 Amount	%	金額 Amount	%			
民國 92 年 度 2003	131,002,153	100.00	126,653,874	100.00	96.68		
民國 93 年 度 2004	139,543,525	100.00	133,182,727	100.00	95.44		
民國 94 年 度 2005	134,357,231	100.00	133,407,996	100.00	99.29		
民國 95 年 度 2006	141,262,825	100.00	138,268,088	100.00	97.88		
民國 96 年 度 2007	130,576,961	100.00	122,617,240	100.00	93.90		
民國 97 年 度 2008	129,143,018	100.00	124,363,607	100.00	96.30		
民國 98 年 度 2009	132,484,615	100.00	129,468,343	100.00	97.72		
民國 99 年 度 2010	131,085,515	100.00	130,414,021	100.00	99.49		
民國 100 年 度 2011	133,903,358	100.00	132,433,332	100.00	98.90		
民國 101 年 度 2012	132,752,862	100.00	130,237,087	100.00	98.10		
行 政 管 理	95,846,000	72.20	93,877,627	72.08	97.95		
法 務 企 劃	466,000	0.35	452,542	0.35	97.11		
土 地 稅 業 務	6,330,000	4.77	6,156,541	4.73	97.26		
財 產 稅 業 務	4,513,000	3.40	4,192,761	3.22	92.90		
稅 務 管 理	1,644,000	1.24	1,613,095	1.24	98.12		
資 訊	3,006,000	2.26	2,996,659	2.30	99.69		
公 務 人 員 退 休 給 付	18,298,769	13.78	18,298,769	14.05	100.00		
公 務 人 員 撫 卹 給 付	991,668	0.75	991,668	0.76	100.00		
公 務 人 員 各 項 補 助	1,657,425	1.25	1,657,425	1.27	100.00		

資料來源：根據單位決算書編製。

Table 22. Expenditure on Tax Collection

Unit : NT Dollar

中央補助 Central Government Subsidy					縣負擔 County Government Burden				
預算 (1) Budget		決算 (2) Audit		決算占預算 % (2) / (1)	預算 (1) Budget		決算 (2) Audit		決算占預算 % (2) / (1)
金額 Amount	%	金額 Amount	%		金額 Amount	%	金額 Amount	%	
2,386,000	100.00	2,147,000	100.00	89.98	128,616,153	100.00	124,506,874	100.00	96.81
-	-	-	-	-	139,543,525	100.00	133,182,727	100.00	95.44
-	-	-	-	-	134,357,231	100.00	133,407,996	100.00	99.29
-	-	-	-	-	141,262,825	100.00	138,268,088	100.00	97.88
-	-	-	-	-	130,576,961	100.00	122,617,240	100.00	93.90
-	-	-	-	-	129,143,018	100.00	124,363,607	100.00	96.30
-	-	-	-	-	132,484,615	100.00	129,468,343	100.00	97.72
-	-	-	-	-	131,085,515	100.00	130,414,021	100.00	99.44
-	-	-	-	-	133,903,358	100.00	132,433,332	100.00	99.44
-	-	-	-	-	132,752,862	100.00	130,237,087	100.00	99.44
-	-	-	-	-	95,846,000	72.20	93,877,627	72.08	97.95
-	-	-	-	-	466,000	0.35	452,542	0.35	97.11
-	-	-	-	-	6,330,000	4.77	6,156,541	4.73	97.26
-	-	-	-	-	4,513,000	3.40	4,192,761	3.22	92.90
-	-	-	-	-	1,644,000	1.24	1,613,095	1.24	98.12
-	-	-	-	-	3,006,000	2.26	2,996,659	2.30	99.69
-	-	-	-	-	18,298,769	13.78	18,298,769	14.05	100.00
-	-	-	-	-	991,668	0.75	991,668	0.76	100.00
-	-	-	-	-	1,657,425	1.25	1,657,425	1.27	100.00

表 23 本局各項稅捐稽徵成本統計

金額單位：新台幣元

年度別及稅目別 Fiscal Year & Item of Tax	實徵淨額 (千元) Net Actual Collections (NT \$:1000)	成本總計 (元) Total Cost(Dollars)	直接成本 Direct Cost		
			小計 Sub-Total	人事費 Personnel Expenses	業務費 (屬稅捐稽徵業務部分) Affair Expenses
民國 92 年度 2003	1,118,458	119,457,633	82,677,379	62,668,886	14,314,682
民國 93 年度 2004	1,187,622	116,216,239	76,477,580	57,546,181	15,529,049
民國 94 年度 2005	1,275,128	122,212,315	79,629,394	61,412,213	1,187,622
民國 95 年度 2006	1,199,113	117,478,427	75,490,445	58,127,012	16,733,993
民國 96 年度 2007	1,161,509	111,379,626	73,361,868	56,594,672	16,454,141
民國 97 年度 2008	1,174,254	113,082,224	75,352,523	59,079,519	15,971,652
民國 98 年度 2009	1,078,533	114,251,366	76,963,057	60,680,663	15,982,630
民國 99 年度 2010	1,171,086	119,014,012	79,054,981	61,465,183	17,296,592
民國 100 年度 2011	1,307,917	118,488,711	80,260,422	63,302,942	16,635,451
民國 101 年度 2012	1,275,980	112,242,925	76,161,088	60,516,226	15,296,684
地 價 稅 Land Value Tax	184,610	26,970,611	17,950,152	15,129,056	2,758,096
土 地 增 值 稅 Land Value Increment Tax	298,130	24,301,171	15,973,483	13,967,145	1,948,176
房 屋 稅 House Tax	242,642	20,862,989	13,924,452	11,637,270	2,238,722
使 用 牌 照 稅 Vehicle License Tax	464,048	23,682,392	17,436,626	10,475,359	6,917,646
契 稅 Deed Tax	38,663	6,075,293	3,993,371	3,491,787	487,044
印 花 稅 Stamp Tax	36,244	6,211,115	4,129,193	3,491,786	622,867
娛 樂 稅 Amusement Tax	11,643	4,139,354	2,753,811	2,323,823	324,133

資料來源：92-96年根據公務統計報表2613-90-08-2表編製。97年修正根據公務統計報表2613-90-05-2表編製。

附 註：92年度起不含營業稅。

Table 23 .Cost of Tax Levying

Unit : NT Dollar

獎補助 及損失 Bounty,Subsidy and Loss	間接成本 Indirect Cost					每千元 成本 Cost of One Thousand Dollars
	小計 Sub-Total	人事費 Personnel Expenses	業務費 (屬一般行政部分) Affair Expenses	設備及投資 費 Equipments and Investment	其他 Others	
5,693,811	36,780,254	24,161,498	6,946,575	5,672,181	-	106.81
3,402,350	39,738,659	27,217,788	6,963,532	5,557,339	-	97.86
1,187,622	39,738,659	29,758,956	10,959,266	8,058,977	-	95.84
629,440	41,987,982	26,957,455	7,298,446	7,732,081	-	97.97
313,060	38,017,757	26,304,566	7,218,205	4,494,986	-	95.89
301,352	37,729,701	25,207,261	7,261,955	5,260,485	-	96.30
299,764	37,288,309	26,969,183	7,163,477	3,155,649	-	105.93
293,206	39,959,031	26,943,642	7,186,198	5,829,191	-	101.63
322,029	38,228,290	24,964,541	7,045,699	6,218,050	-	90.59
348,178	36,081,837	26,311,402	6,816,735	2,953,700	-	87.97
63,000	9,020,459	6,577,849	1,704,184	738,426	-	146.10
58,162	8,327,688	6,072,672	1,573,302	681,714	-	81.51
48,460	6,938,537	5,059,683	1,310,857	567,997	-	85.98
43,621	6,245,766	4,554,504	1,179,977	511,285	-	51.03
14,540	2,081,922	1,518,168	393,326	170,428	-	157.13
14,540	2,081,922	1,518,168	393,326	170,428	-	171.37
105,855	1,385,543	1,010,358	261,763	113,422	-	355.52

表 24. 稅務服務中心服務統計表

民國101年度(101年1月至101年12月)

服務項目	件(次)數	小計
1. 解答稅務法令		7,876
2. 解說納稅程序		7,368
3. 輔導納稅人填寫各項書表		1,122
4. 引導納稅人至服務櫃台洽辦業務		10,680
5. 受理納稅人申辦稅務資料		91,276
6. 核發納稅證明		926
7. 受理納稅申訴案件		-
8. 協助檢舉違章漏稅案件		-
9. 受理稅務興革意見		-
10. 提供宣導資料		4,000
11. 其他		-
合 計		123,248

資料來源：本局法務企劃科提供。

Table 24. Services Statistics of Tax Service Center

2012 (Jan.~Dec)

Service Items	Cases	Sub-Total
1.Tax law or regulation inquiry service.		7,876
2.To elaborate on tax payment procedure		7,368
3.Application service.		1,122
4.Guide service.		10,680
5.Computer Internet service.		91,276
6.Tax paid certification service.		926
7.To accept compliant l cases.		-
8.Help for uncovering tax laws violation and tax evasion cases.		-
9.To receive opinions for the improvement of tax affairs.		-
10.Tax materials publicity.		4,000
11.Others .		-
Total		123,248

五、附 錄

5. Appendix

表 25 各項稅捐實徵數
(一) 年月別

金額單位：新台幣仟元

會計年度別 Fiscal Year	總計 Grand Total	國稅 National Taxes
民國 92 年 度 2003	2,378,414	1,234,102
民國 93 年 度 2004	2,464,119	1,222,613
民國 94 年 度 2005	2,628,940	1,305,092
民國 95 年 度 2006	2,555,309	1,307,992
民國 96 年 度 2007	2,521,526	1,314,876
民國 97 年 度 2008	2,415,035	1,179,235
民國 98 年 度 2009	2,225,979	1,091,238
民國 99 年 度 2010	2,434,250	1,206,698
民國 100 年 度 2011	2,599,433	1,227,942
民國 101 年 度 2012	2,831,257	1,514,067
1月 Jan.	223,211	171,368
2月 Feb.	133,813	90,615
3月 Mar.	224,107	157,718
4月 Apr.	306,486	44,558
5月 May.	588,910	249,342
6月 June	503,116	372,033
7月 July	-13,619	-63,282
8月 Aug.	96,419	62,692
9月 Sept.	187,098	140,574
10月 Oct.	113,357	72,759
11月 Nov.	289,744	142,137
12月 Dec.	178,615	73,553

資料來源：依據財政部南區國稅局台東縣分局會計室資料暨本局徵課會計報告表編製。

附註：本表金額一律用實徵淨額，罰鍰為國稅及縣稅罰鍰合計數。

Table 25. Actual Collection Taxes

(一) By Yearly and Monthly

Amount Unit : N.T.\$1,000

省 稅 Provincial Taxes	縣 市 稅 County and City Taxes	教 育 捐 Education Surtax	罰 鍰 Fines
-	1,118,376	82	25,854
-	1,187,579	39	53,888
-	1,275,009	119	48,720
-	1,199,091	22	48,204
-	1,161,504	5	45,141
-	1,174,242	12	61,546
-	1,078,523	10	56,208
-	1,171,086	-	56,466
-	1,307,917	-	63,574
-	1,275,980	-	41,210
-	48,477	-	3,366
-	38,750	-	4,448
-	62,758	-	3,631
-	258,790	-	3,138
-	335,517	-	4,051
-	128,030	-	3,053
-	46,840	-	2,823
-	31,217	-	2,510
-	43,515	-	3,009
-	37,517	-	3,081
-	143,898	-	3,709
-	100,671	-	4,391

表 25 各項稅捐實徵數

(二)稅目別

金額單位：新台幣仟元

稅目別 Item of Tax	92年度 2003	93年度 2004	94年度 2005	95年度 2006
總計 Grand Total	2,378,414	2,464,119	2,628,940	2,555,309
國稅 National Taxes	1,234,102	1,222,613	1,305,092	1,307,992
營利事業所得稅 Business Income Tax	196,085	155,494	264,007	215,539
綜合所得稅 Individual Income Tax	465,911	455,331	485,501	527,085
遺產贈與稅 Estate Gift Tax	52,623	23,898	40,179	26,242
貨物稅 Commodity Tax	506	527	6,648	525
證券交易稅 Securities Transactions Tax	174,096	206,344	147,119	190,067
期貨交易稅 Future Transactions Tax	-	-	-	-
菸酒稅 Tobacco and Alcohol Tax	4,513	5,979	5,117	4,913
營業稅 Business Tax	340,368	375,040	356,521	343,621
省稅 Provincial Taxes	-	-	-	-
縣市稅 County and City Taxes	1,118,376	1,187,579	1,275,009	1,199,091
教育捐 Education Surtax	82	39	119	22
罰鍰 Fines	25,854	53,888	48,720	48,204

資料來源：依據財政部南區國稅局台東縣分局會計室資料暨本局徵課會計報告表編製。

附註：1.本表金額一律用實徵淨額，罰鍰為國稅及縣稅罰鍰合計數。

Table 25. Actual Collection of Taxe

(二) By Tax Item

Amount Unit : N.T.\$1,000

96年度 2007	97年度 2008	98年度 2009	99年度 2010	100年度 2011	101年度 2012
2,521,526	2,415,035	2,225,979	2,434,250	2,599,433	2,831,257
1,314,876	1,179,235	1,091,238	1,206,698	1,227,942	1,514,067
199,792	194,252	193,524	143,897	168,229	226,997
476,121	420,682	301,025	374,593	275,567	523,393
10,956	47,514	11,770	30,106	15,371	44,211
299	141	134	682	154	124
273,067	153,660	208,619	208,884	187,506	139,107
-	-	-	380	402	512
3,480	3,711	2,487	2,071	1,816	2,236
351,161	359,275	373,679	446,085	578,898	577,487
-	-	-	-	-	-
1,161,504	1,174,242	1,078,523	1,171,086	1,307,917	1,275,980
5	12	10	-	-	-
45,141	61,546	56,208	56,466	63,574	41,210

民 國 101 年 度

臺 東 縣 稅 捐 統 計 年 報

出 版 者：臺 東 縣 稅 務 局

局 長：陳 英 忠

編 輯 者：臺 東 縣 稅 務 局 會 計 室

會 計 室 主 任：吳 月 英

出 版 日 期：中 華 民 國 102 年 5 月

工 本 費：新 台 幣 170 元 整