

中華民國 102 年

2013

臺東縣稅捐統計年報

YEARBOOK OF MUNICIPAL TAX STATISTICS

OF TAITUNG COUNTY

年 刊

第 45 期

Series No.45

臺東縣稅務局 編印

Local Tax Bureau, Taitung County

中華民國 103 年 7 月 出版

Published On July 2014

凡 例

- 一、本刊旨在報導本局 102 年度稅收成果、稅源分析、行政組織等，最近 10 年各項統計數字亦予併列，提供行政業務執行之參考。
- 二、本刊內容包括：(1)稅收、(2)稅源、(3)稅率、(4)行政組織、(5)附錄等五大類。
- 三、本刊資料來源：根據本局公務統計報表及徵課會計報告表編製，均逐表註明以利查考。
- 四、本刊表內使用符號、數字不詳者以「...」表示，無數字者以「—」表示，不足一單位者以「0」表示，數字減少以「(-)」表示。
- 五、本刊度量衡單位，均以公制為準，表列數字均計至單位為止，單位以下四捨五入，平均數及百分數以算至小數點以下二位為止。
- 六、本刊所列年度係會計年度（當年 1 月 1 日起至同年 12 月 31 日止），年底即每年 12 月底。
- 七、本刊以前各期數字若與本期有出入者，以本期修正後之數字為準。
- 八、國稅已於 91 年 9 月移撥國稅局，本刊所列各表均不含國稅部分。以前年度各項國稅資料，請參閱本刊附錄表 25 或以前各期。
- 九、本刊承蒙本局各單位協助提供資料始克編成，謹致謝忱，本刊內容如有疏漏處，尚祈不吝指正。

目 錄

Contents

提要分析

Summary Analysis

一、稅 收

Tax Revenues

表 1、各項稅捐實徵數與預算查定數比較

Table 1、 Budget Amount、Audited Amount and Actual Collection in Recent Years

(一) 總計 (包括罰鍰收入)	2
Grand Total (Including Fines).....	2
(二) 稅捐收入.....	4
Tax Receipts.....	4
(1)地 價 稅	6
Land Value Tax	6
(2)土地增值稅	8
Land Value Increment Tax.....	8
(3)房 屋 稅	10
House Tax.....	10
(4)使用牌照稅	12
Vehicle License Tax	12
(5)契 稅	14
Deed Tax.....	14
(6)印 花 稅	16
Stamp Tax.....	16
(7)娛 樂 稅	18
Amusement Tax	18
(8)教 育 捐	20
Education Surtax.....	20

(三) 罰鍰收入.....	22
Fines	22
表 2、各項稅捐收入數額與指數	24
Table 2、Net Actual Collection and Index in Recent Years	24
表 3、各項稅收季節變動指數	30
Table 3、Seasonal Variation of Net Actual Collection.....	30
(一) 總計 (包括罰鍰收入)	30
Grand Total (Including Fines).....	30
(二) 稅捐收入.....	32
Tax Receipts	32
(1)地 價 稅	34
Land Value Tax	34
(2)土地增值稅	36
Land Value Increment Tax.....	36
(3)房 屋 稅	38
House Tax.....	38
(4)使用牌照稅	40
Vehicle License Tax	40
(5)契 稅	42
Deed Tax.....	42
(6)印 花 稅	44
Stamp Tax.....	44
(7)娛 樂 稅	46
Amusement Tax	46
(8)教 育 捐	48
Education Surtax.....	48
(三) 罰鍰收入.....	50
Fines	50

表 4、促進產業升級條例減免稅額統計.....	52
Table 4、Tax Reductions Due to Implementation of Statute for Upgrading Industries in Recent Years.....	52
表 5、舊欠稅清理概況.....	54
Table 5、The Management of Tax Arrears for Previous Years.....	54
表 6、新欠稅防止概況.....	56
Table 6、The Management of Tax Arrears for Current Years	56
表 7、查（核）定開徵數情形及未徵數分析表	58
Table 7、The Management of Opening Collection for Assessed (Verified) and of Tax Not Collected	58
表 8、各項稅捐納庫數	62
Table 8、Taxation Forwarded to Treasury.....	62
(一) 總 計.....	62
Grand Total	62
(二) 本 年 度.....	64
Current Fiscal Year.....	64
(三) 以前年度.....	66
Previous Fiscal Year	66
(四) 退還以前年度歲入款	68
Tax Income Returned	68
表 9、違章漏稅案件處理及財務罰鍰執行情形	70
Table 9、The Management of Tax Evasion Law and Execution Status of Fine.....	70

二、稅 源

Tax Sources

表 10、地價稅稅源.....	74
Table 10、Sources of Land Value Tax.....	74
(一) 稅地種類分析	74
Analysis for the kinds of Land	74
(二) 減免稅地概況.....	76
Broadview for the Reduction or Exemption of Land.....	76

表 11、土地增值稅稅源.....	78
Table 11、Sources of Land Value Increment Tax	78
(一) 按稅率別.....	78
By Tax Rates	78
(二) 按移轉原因別.....	82
By Transfer Reason	82
表 12、房屋稅稅源.....	86
Table 12、Source of House Tax.....	86
(一) 按房屋構造別應稅免稅分.....	86
Classified by Taxable or Tax-Free House Structures.....	86
(二) 按房屋構造別公有私有分.....	102
Classified by House Structures and Public Private Use.....	102
(三) 按房屋使用別分	118
Classified by House Use.....	118
表 13、使用牌照稅稅源.....	120
Table 13、Sources of Vehicle License Tax.....	120
表 14、契稅稅源	122
Table 14、Sources of Deed Tax	122
表 15、娛樂稅稅源.....	126
Table 15、Sources of Amusement Tax.....	126

三、稅 率 Tax Rates

表 16、各項稅捐劃解百分率一覽表.....	128
Table 16、The Distribution Rate of Current Taxes.....	128
表 17、各項稅捐現行稅率表	130
Table 17、Current Tax Rates for Taxation	130

四、行政組織 Administration Organization

表 18、本局稽徵區域劃分	138
Table 18、Service Districts.....	138
表 19、本局組織系統.....	140
Table 19、Organization System.....	140
表 20、本局現有員額配置	142
Table 20、Allocation of the Personnel	142
表 21、本局現有人員人事資料統計.....	144
Table 21、Personnel Statistic.....	144
表 22、本局稅捐稽徵經費統計	146
Table 22、Expenditures for the Tax Collection	146
表 23、本局稅捐稽徵成本統計	148
Table 23、Cost of Tax Levying.....	148
表 24、稅務服務中心服務統計表.....	150
Table 24、Service Statistics of Tax Service Center	150

五、附 錄 Appendix

表 25、各項稅捐實徵數.....	152
Table 25、Actual Collection Taxes	152
(一) 年月別	152
Monthly	152
(二) 稅目別	154
By Tax Item	154

提 要 分 析

Summary Analysis

一、稅收徵績：

本縣 102 年各項稅捐實徵淨額為 14 億 71.4 萬元(地價稅、土地增值稅、房屋稅、使用牌照稅、契稅、印花稅及娛樂稅)，達全年總預算 13 億 2,653.1 萬元，實徵淨額與預算數相較超徵 7,418.3 萬元，預算達成率 105.59%。(參見圖 1)



圖 1. 臺東縣 102 年各項稅捐實徵數分析表

(一)實徵淨額與預算數比較

本年度稅捐收入(不含罰鍰) 14 億 71.4 萬元，預算數為 13 億 2,653.1 萬元，實徵淨額與預算數相較超徵 7,418.3 萬元，預算達成率 105.59%，其中：(參見表 1)

1. 地 價 稅：

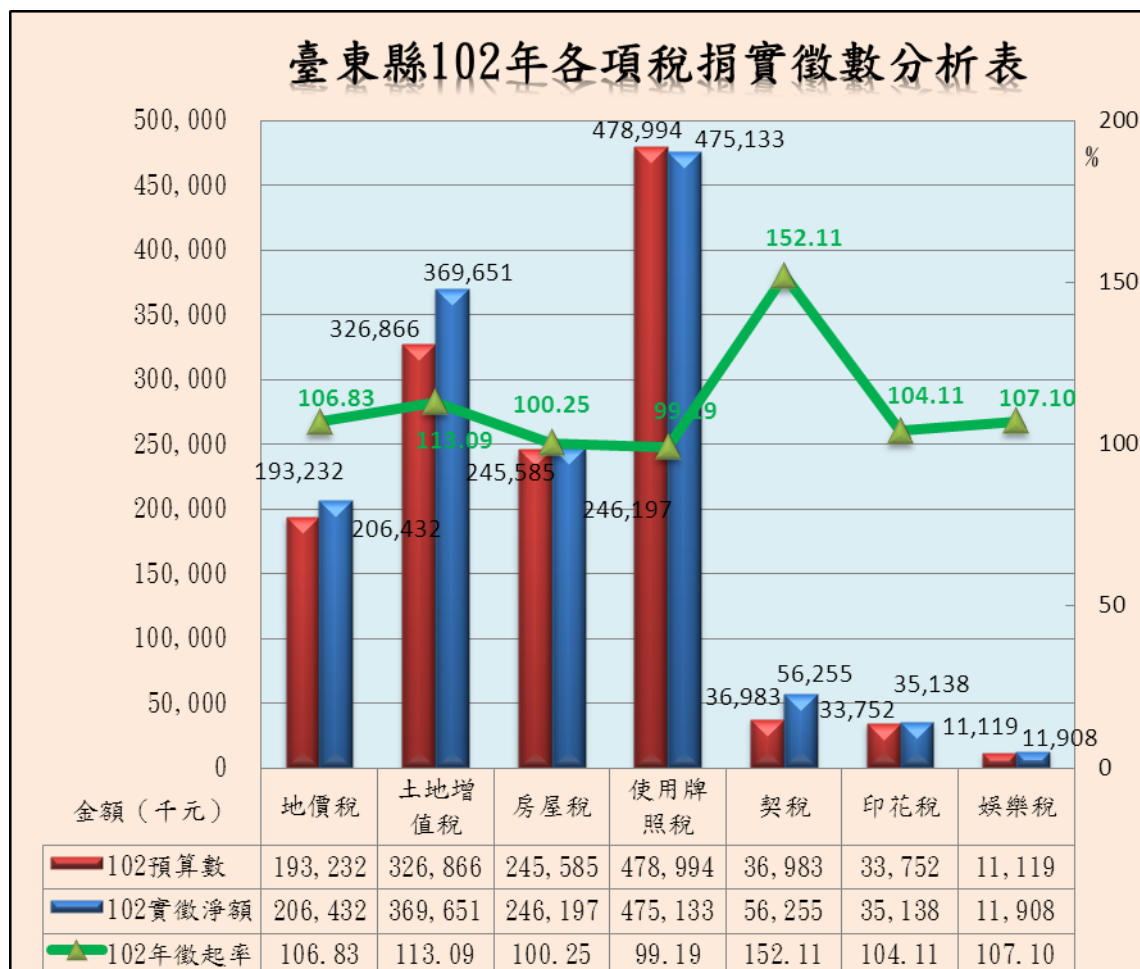
全年實徵淨額為 2 億 643.2 萬元，較預算數 1 億 9,323.2 萬元，增加 1,320 萬元，超徵率 6.83%。

2. 土地增值稅：

全年實徵淨額為 3 億 6,965.1 萬元，較預算數 3 億 2,686.6 萬元，增加 4,278.5 萬元，超徵率 13.09%。

3. 房 屋 稅：

全年實徵淨額為 2 億 4,619.7 萬元，較預算數 2 億 4,558.5 萬元，

增加 61.2 萬元，超徵率 0.25%。

4. 使用牌照稅：

全年實徵淨額為 4 億 7,513.3 萬元，較預算數 4 億 7,899.4 萬元，減少 386.1 萬元，短徵率 0.81%。

5. 契稅：

全年實徵淨額為 5,625.5 萬元，較預算數 3,698.3 萬元，增加 1,927.2 萬元，超徵率 52.11%。

6. 印花稅：

全年實徵淨額為 3,513.8 萬元，較預算數 3,375.2 萬元，增加 138.6 萬元，超徵率 4.11%。

7. 娛樂稅：

全年實徵淨額為 1,190.8 萬元，較預算數 1,111.9 萬元，增加 78.9 萬元，超徵率 7.10%。

表 1. 102 年度各項稅捐收入實徵淨額與預算數比較

單位:仟元;%

稅目別	實徵淨額	百分比%	預算數	百分比%	實徵淨與預算數比較:	
					超(短)徵數	預算達成率
總計	1,400,714	100.00	1,326,531	100.00	74,183	105.59
地價稅	206,432	14.74	193,232	14.57	13,200	106.83
土地增值稅	369,651	26.39	326,866	24.64	42,785	113.09
房屋稅	246,197	17.57	245,585	18.51	612	100.25
使用牌照稅	475,133	33.92	478,994	36.11	-3,861	99.19
契稅	56,255	4.02	36,983	2.79	19,272	152.11
印花稅	35,138	2.51	33,752	2.54	1,386	104.11
娛樂稅	11,908	0.85	11,119	0.84	789	107.71

資料來源:本縣公務統計年報

(二)全年度各稅目占賦稅收入比例

就 102 年度各稅目實徵淨額所占比重而言，比重最高前 3 大稅目分別為牌照稅占 33.92%，土地增值稅占 26.39%，房屋稅占 17.57%；其餘依序為地價稅 14.74%，契稅占 4.02%，印花稅占 2.51%，娛樂稅占 0.85%。（參見圖 2）

臺東縣102年度各稅占賦稅收入分配表



圖 2. 臺東縣 102 年度各稅占賦稅收入分配表

(三)實徵淨額與上年度同期比較

本年度稅捐收入(不含罰鍰)與上年度同期比較共增加 1 億 2,473.4 萬元，稅收成長率 9.78%，其中:(參見表 2 及圖 3)

1. 地價稅增加 2,182.2 萬元，稅收成長 11.82%;實徵淨額較上年度成長之原因，為 102 年公告地價調高、清查成果及提高稅單送達率、積極催繳取證所致。
2. 土地增值稅增加 7,152.1 萬元，稅收成長 23.99%;實徵淨額較上年度成長之原因，因土地交易熱絡且有大量稅款徵起所致。
3. 房屋稅增加 355.5 萬元，稅收成長 1.47%;實徵淨額較上年度成長之主因，為 102 年 5-7 月實徵淨額高，以納稅人依規定在徵期按時繳納，本局利用媒體加強宣導並提醒納稅人，逾期納稅加徵滯納，滯納期間過後移送強制執行之處分規定，及加強大批催欠提高徵起數所致。
4. 使用牌照稅增加 1,108.5 萬元，稅收成長 2.39%;實徵淨額較上年度成長之原因，為積極防止新欠清理舊欠及辦理車輛檢查之成果。
5. 契稅增加 1,759.2 萬元，稅收成長 45.50%;實徵淨額較上年度成長之原因，因 102 年 1 月及 5 月份實徵稅額較高，係受農曆年前房屋交易案件增加，以及較大個案(大樓)移轉之故。
6. 印花稅減少 110.6 萬元，稅收負成長 3.05%;實徵淨額較上年度減少之原因，為本年度縣轄總體工程與勞務發包決標金額減少，雖已加強印花稅應稅憑證檢查及輔導承攬本縣工程之外轄廠商在本局開單繳稅，實徵數為略減，年度稅收仍微幅超出預算目標。
7. 娛樂稅增加 26.5 萬元，稅收成長 2.28%;實徵淨額較上年度成長之原因，包含 102 年修正刑法酒駕罰則影響，降低視聽視唱業者經營意願；網咖業者受手機遊戲盛行影響，營收減少，故綜合查定課徵娛樂稅收較 101 年下降約 6%;縣政府積極推廣觀光，增加臨時公演場次(熱氣

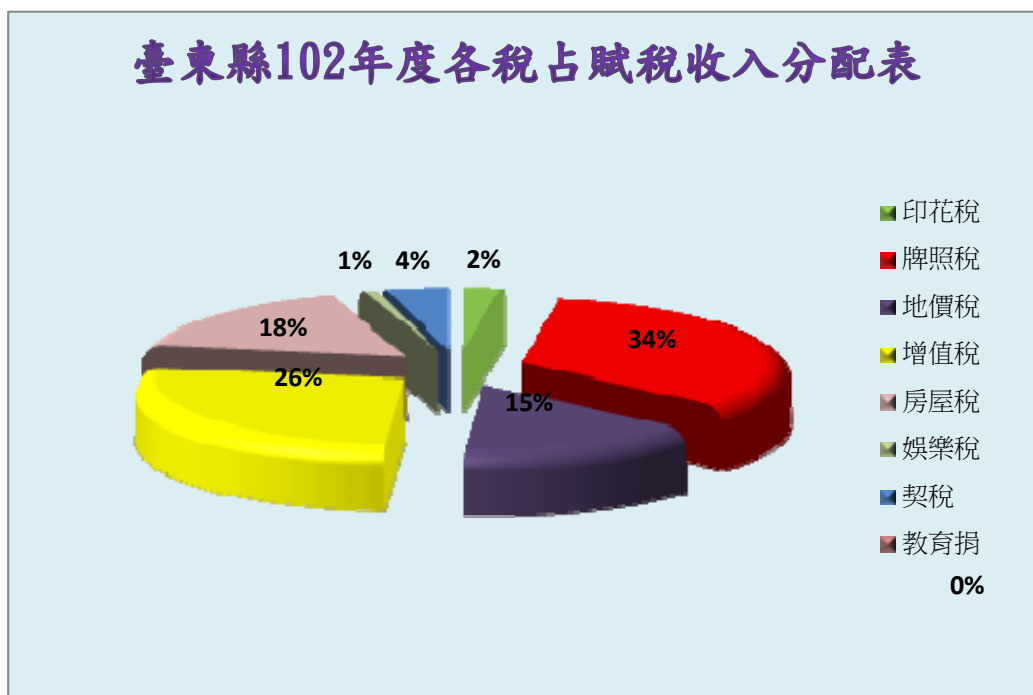
球飛行)，間接增加本縣娛樂稅收之故。

表 2. 102 年度各項稅捐收入實徵淨額與上年度同期比較

單位:仟元;%

稅目別	102 年度		101 年度		增(減)數	增(減)率
	實徵淨額	百分比	實徵淨額	百分比		
總計	1,400,714	100.00	1,275,980	100.00	124,734	9.78
地價稅	206,432	14.74	184,610	14.47	21,822	11.82
土地增值稅	369,651	26.39	298,130	23.36	71,521	23.99
房屋稅	246,197	17.57	242,642	19.02	3,555	1.47
使用牌照稅	475,133	33.92	464,048	36.37	11,085	2.39
契稅	56,255	4.02	38,663	3.03	17,592	45.50
印花稅	35,138	2.51	36,244	2.84	-1,106	-3.05
娛樂稅	11,908	0.85	11,643	0.91	265	2.28

資料來源：本縣稅捐統計年報及 102 年各項稅收徵課實況



圖 3. 臺東縣 101 年及 102 年各稅實徵淨額

(四)、近 10 年稅收成長及結構分析：

本縣 102 年度稅捐收入實徵淨額為 14 億 71.4 萬元，與上年度比較成長 9.78%；與 93 年度比較，稅收成長 17.94%。(參見表 3)

表 3. 近 10 年稅捐收入預算數與實徵淨額比較

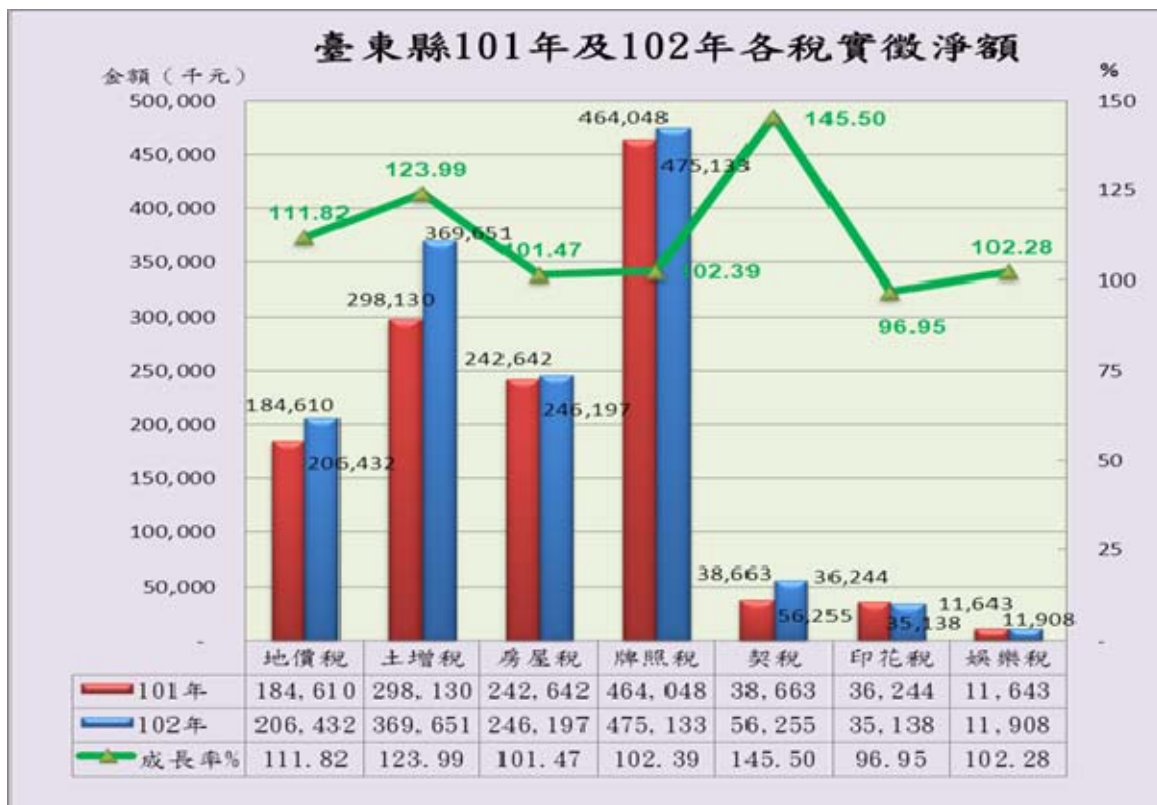
單位:仟元;%

年度別	預算數	實徵淨額	實徵淨額與預算數比較		實徵淨額與上年度比較	
			增(減)數	達成(%)	增(減)數	達成率(%)
93	1,079,968	1,187,618	107,650	109.97	69,160	6.18
94	1,169,189	1,249,239	80,050	106.85	61,621	5.19
95	1,188,612	1,199,113	10,501	100.88	-50,126	-4.01
96	1,117,222	1,161,509	44,287	103.96	-37,604	-3.14
97	1,110,349	1,174,254	63,905	105.76	12,745	1.10
98	1,138,321	1,078,533	-58,788	94.75	-95,721	-8.15
99	1,088,723	1,171,086	82,363	107.57	92,553	8.58
100	1,127,621	1,307,917	180,296	115.99	136,831	11.68
101	1,236,387	1,275,980	39,593	103.20	-31,937	-2.44
102	1,326,531	1,400,714	74,183	105.59	124,734	9.78

資料來源:本縣稅捐統計年報及 102 年各項稅收徵課實況

說明:預算數為法定預算數

1. 稅收成長趨勢：

本縣近 10 年稅收年增率在 93 至 94 年呈現正成長；然而 95 至 96 年及 98 年度，由於整體景氣低迷、稅收略減，稅收出現負成長；99 至 102 年度，稅收除 101 年度出現略為下滑景象，整體稅收仍呈現微幅成長趨勢。

若與預算數比較，除 98 年度未達到預算目標外，其餘各年度均為超徵（參見表 3、圖 4）



圖 4. 近 10 年稅捐收入成長趨勢

2. 稅收結構分析：

本縣近年來稅捐收入以使用牌照稅、土地增值稅、房屋稅、及地價稅為主要稅源，四項稅收合計約占總稅收（不含罰鍰）九成以上之比重。（參見表 4、圖 5）

使用牌照稅向來為本縣稅收之主要來源，近 10 年平均 36.24% 居各稅之首，尤其於 98 年度比重占 39.78%，達到高峰，係為利用辨識系統辦理車輛查，有效遏止逃漏及改變車主納稅習慣，並首創簡訊催繳，有效提高催繳率。

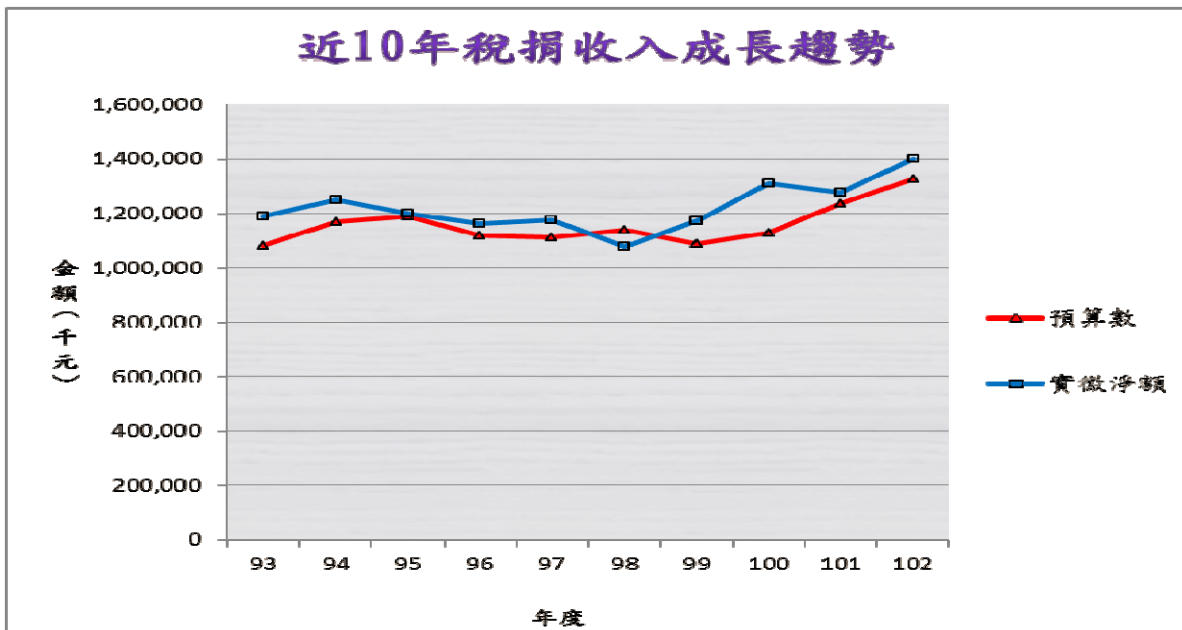
土地增值稅屬機會稅，易受房地產及政府政策等因素影響，稅收較為不穩定；然而自 100 年起，因景氣回升，本縣招商成果斐然，外部投資增加，申報移轉案件成長及徵起多筆大案個案所致，其稅收比重逐年攀升。

房屋稅為底冊稅，稅源較為穩定，98 到 99 年度，比重排名第二，10 年平均比重為 19.12%。

表 4. 各項稅收比重表

單位：%

	93	94	95	96	97	98	99	100	101	102	93-102 平均
總計	100.00	100.00	100.00	100.00	100.00	100.00	100.00	100.00	100.00	100.00	100.00
地價稅	13.19	14.08	13.96	15.05	14.99	16.80	15.49	14.47	14.47	14.74	14.69
土地增值稅	25.78	27.04	21.25	19.37	20.87	13.57	19.74	25.86	23.36	26.39	22.56
房屋稅	17.65	17.41	18.74	20.20	20.40	22.18	20.43	18.42	19.02	17.57	19.12
使用牌照稅	35.80	34.19	36.58	37.70	36.81	39.78	37.59	34.77	36.37	33.92	36.24
契稅	3.87	3.88	5.64	4.07	3.31	3.73	3.13	3.08	3.03	4.02	3.77
印花稅	2.69	2.45	2.86	2.60	2.68	2.92	2.68	2.53	2.84	2.51	2.67
娛樂稅	1.02	0.94	0.97	1.01	0.94	1.02	0.94	0.87	0.91	0.85	0.95
教育捐	0.00	0.01	0.00	0.00	0.00	0.00	-	-	-	-	-

資料來源：本縣稅統計年報



圖 5. 歷年各項稅收比重分析

一、稅 收

1. Tax Revenues

表 1 各項稅捐實徵數與預算數及查定數比較

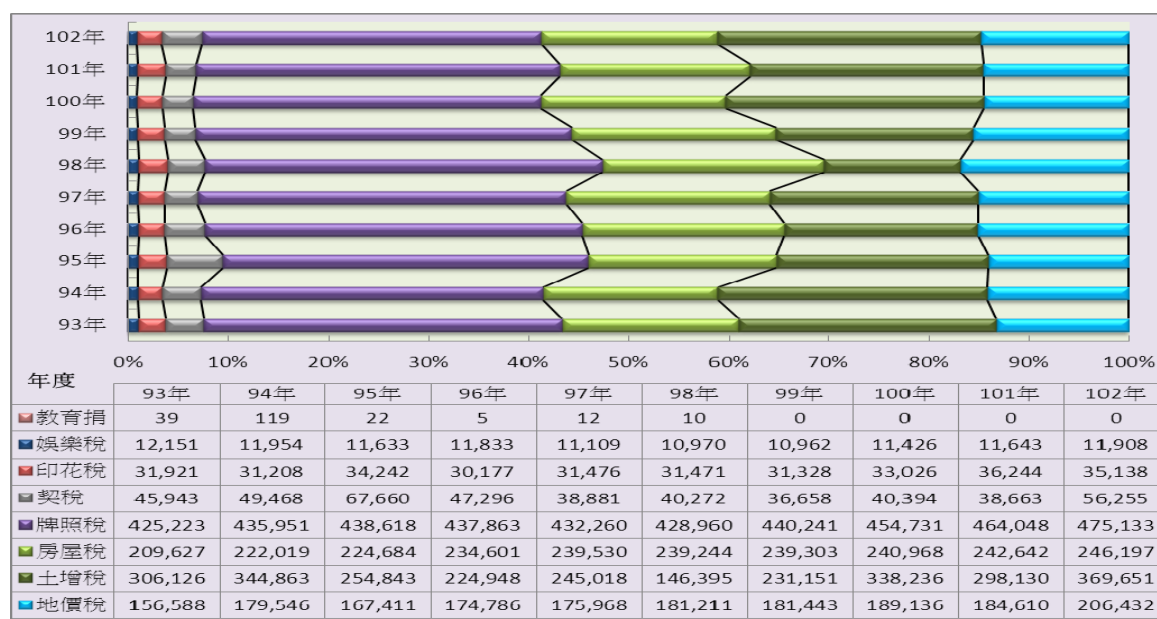
(一) 總計 (包括罰款收入)

金額單位:新台幣仟元

會計年度別 Fiscal Year	預 算 數 Budget Amount	查 定 數 Audited Amount			實
		合計 Total	本年度 Current FY	以前年度 Previous FY	實徵淨額 Net Actual Collection
民國 93 年度 2004	1,079,968	1,666,185	1,296,447	369,738	1,216,579
民國 94 年度 2005	1,169,189	1,730,703	1,429,515	418,846	1,300,793
民國 95 年度 2006	1,188,612	1,630,390	1,239,483	390,907	1,222,995
民國 96 年度 2007	1,117,222	1,619,040	1,226,471	392,569	1,184,355
民國 97 年度 2008	1,110,349	1,611,755	1,204,210	407,545	1,200,546
民國 98 年度 2009	1,138,321	1,493,764	1,123,691	370,073	1,100,968
民國 99 年度 2010	1,088,723	1,613,025	1,270,424	342,601	1,193,966
民國 100 年度 2011	1,127,621	1,620,799	1,311,240	309,559	1,331,907
民國 101 年度 2012	1,236,387	1,557,729	1,305,619	252,110	1,297,321
民國 102 年度 2013	1,326,531	1,615,347	1,429,515	185,832	1,420,173
1 月 Jan.	44,978	308,030	50,151	257,879	53,249
2 月 Feb.	43,618	30,472	30,184	288	31,322
3 月 Mar.	66,023	61,382	61,859	-477	64,594
4 月 Apr.	273,509	466,182	465,813	369	284,178
5 月 May	331,619	319,625	319,401	224	349,393
6 月 June	118,821	23,514	55,608	-32,094	158,036
7 月 July	51,891	55,972	55,763	209	68,278
8 月 Aug.	45,659	72,823	72,500	323	45,928
9 月 Sept.	40,613	25,463	33,547	-8,084	41,722
10 月 Oct.	41,103	48,653	48,510	143	39,862
11 月 Nov.	136,838	187,191	189,202	-2,011	151,987
12 月 Dec.	131,859	16,041	46,977	-30,936	131,624

資料來源：根據徵課會計報告表編製。

Table 1.Comparisons of Actual Collection, Budget and Audited Amount

(A) Grand Total (Including Fines)

Amount Unit:NT\$1,000

徵 數 Actual Collection				實徵淨額佔 預算數% of Net Actual Collection to Budget	實徵毛額佔 預算數% of Gross Actual Collection to Budget	實徵毛額佔查定數% of Gross Actual Collection to Audited Amount	
實徵毛額	Gross Actual	Collection	退還以前年 度稅款 Tax Income Returned			本年度 Current FY	以前年度 Previous FY
合計 Total	本年度 Current FY	以前年度 Previous FY				本年度 Current FY	以前年度 Previous FY
1,244,145	1,135,930	108,215	27,566	112.65	115.20	87.62	29.27
1,318,297	1,213,930	105,027	17,504	111.26	112.75	84.92	25.08
1,225,527	1,139,033	86,494	2,532	102.89	103.11	91.90	22.13
1,188,826	1,122,887	65,939	4,471	106.01	106.41	91.55	16.80
1,204,291	1,132,397	71,894	3,745	108.12	108.46	94.04	17.64
1,107,604	1,054,365	53,239	6,636	96.72	97.30	93.83	14.39
1,198,927	1,142,043	56,884	4,961	109.67	110.12	89.89	16.60
1,333,480	1,257,339	76,141	1,573	118.12	118.26	95.89	24.60
1,300,337	1,252,675	47,662	3,016	104.93	105.17	95.94	18.91
1,423,309	1,376,769	46,540	3,136	107.06	107.30	96.31	25.04
53,798	42,161	11,637	549	118.39	119.61		
31,503	26,296	5,207	181	71.81	72.22		
64,820	59,778	5,042	226	97.84	98.18		
284,492	280,761	3,731	314	103.90	104.02		
349,519	346,101	3,418	126	105.36	105.40		
158,090	154,961	3,129	54	133.00	133.05		
69,719	66,746	2,973	1,441	131.58	134.36		
45,959	43,314	2,645	31	100.59	100.66		
41,729	39,860	1,869	7	102.73	102.75		
39,931	37,749	2,182	69	96.98	97.15		
151,987	149,421	2,566	-	111.07	111.07		
131,762	129,621	2,141	138	99.82	99.93		

表 1 各項稅捐實徵數與預算數及查定數比較

(二) 稅捐收入

金額單位：新台幣仟元

會計年度別 Fiscal Year	預 算 數 Budget Amount	查 定 數 Audited Amount			實
		合計 Total	本年度 Current FY	以前年度 Previous FY	實徵淨額 Net Actual Collection
民國 93 年度 2004	1,079,968	1,548,537	1,248,414	301,123	1,187,618
民國 94 年度 2005	1,169,189	1,615,388	1,287,566	327,822	1,249,239
民國 95 年度 2006	1,188,612	1,515,758	1,214,681	301,077	1,199,113
民國 96 年度 2007	1,117,222	1,500,313	1,197,594	302,719	1,161,509
民國 97 年度 2008	1,110,349	1,491,711	1,177,201	314,510	1,174,254
民國 98 年度 2009	1,138,321	1,375,991	1,093,192	282,799	1,078,533
民國 99 年度 2010	1,088,723	1,505,551	1,241,510	264,041	1,171,086
民國 100 年度 2011	1,127,621	1,526,344	1,286,603	239,741	1,307,917
民國 101 年度 2012	1,236,387	1,471,062	1,281,812	189,250	1,275,980
民國 102 年度 2013	1,326,531	1,537,404	1,409,498	127,906	1,400,713
1月 Jan.	44,978	241,444	48,966	192,478	51,515
2月 Feb.	43,618	28,266	28,240	26	29,990
3月 Mar.	66,023	59,361	60,253	-892	62,992
4月 Apr.	273,509	463,042	463,034	8	282,612
5月 May	331,619	317,921	317,885	36	347,650
6月 June	118,821	25,207	53,508	-28,301	156,378
7月 July	51,891	53,676	53,681	-5	66,733
8月 Aug.	45,659	72,262	72,179	83	44,278
9月 Sept.	40,613	26,028	32,196	-6,168	40,429
10月 Oct.	41,103	47,627	47,657	-30	38,318
11月 Nov.	136,838	185,138	186,332	-1,194	150,146
12月 Dec.	131,859	17,431	45,567	-28,136	129,672

資料來源：根據徵課會計報告表編製。

Table 1. Comparisons of Actual Collection, Budget and Audited Amount

(B) Tax Receipts

Amount Unit:NT\$1,000

徵 數 Actual Collection				實徵淨額佔 預算數% of Net Actual Collection to Budget	實徵毛額佔 預算數% of Gross Actual Collection to Budget	實徵毛額佔查定數% of Gross Actual Collection to Audited Amount	
實徵毛額 Gross Actual Collection	本年度 Current FY	以前年度 Previous FY	退還以前年 度稅款 Tax Income Returned			本年度 Current FY	以前年度 Previous FY
合計 Total							
1,211,567	1,121,764	89,803	23,949	109.97	112.19	89.86	29.82
1,264,768	1,178,883	85,885	15,529	106.85	108.17	91.56	26.20
1,200,946	1,129,057	71,889	1,833	100.88	101.04	92.95	23.88
1,165,556	1,112,487	53,069	4,047	103.96	104.33	92.89	17.53
1,177,706	1,120,709	56,997	3,452	105.76	106.07	95.20	18.12
1,084,233	1,044,340	39,893	5,700	94.75	95.25	95.53	14.11
1,173,382	1,131,610	41,772	2,296	107.57	107.78	91.15	15.82
1,309,163	1,247,989	61,174	1,246	115.99	116.10	97.00	25.52
1,278,493	1,244,025	34,468	2,513	103.20	103.41	97.05	18.21
1,403,345	1,368,971	34,374	2,632	105.59	105.79	97.12	26.87
51,940	41,837	10,103	425	114.53	115.48		
30,145	25,961	4,184	155	68.76	69.11		
63,030	59,217	3,813	38	95.41	95.47		
282,912	280,354	2,558	300	103.33	103.44		
347,718	345,310	2,408	68	104.83	104.85		
156,421	154,241	2,180	43	131.61	131.64		
68,160	66,159	2,001	1,427	128.60	131.35		
44,306	42,729	1,577	28	96.98	97.04		
40,436	39,326	1,110	7	99.55	99.56		
38,365	37,001	1,364	47	93.22	93.34		
150,146	148,404	1,742	0	109.73	109.73		
129,766	128,432	1,334	94	98.34	98.41		

表 1 各項稅捐實徵數與預算數及查定數比較

(1) 地 價 稅

金額單位：新台幣仟元

會計年度別 Fiscal Year	預 算 數 Budget Amount	查 定 數 Audited Amount			實 實徵淨額 Net Actual Collection
		合計 Total	本年度 Current FY	以前年度 Previous FY	
民國 93 年度 2004	162,236	203,323	162,416	40,907	156,588
民國 94 年度 2005	160,894	226,269	181,852	44,417	179,546
民國 95 年度 2006	162,590	209,772	165,993	43,779	167,411
民國 96 年度 2007	160,755	217,971	177,512	40,459	174,786
民國 97 年度 2008	166,690	217,795	176,667	41,128	175,968
民國 98 年度 2009	175,552	220,083	180,057	40,026	181,211
民國 99 年度 2010	174,752	217,954	182,903	35,051	181,443
民國 100 年度 2011	182,338	217,026	185,752	31,274	189,136
民國 101 年度 2012	190,000	210,885	184,809	26,076	184,610
民國 102 年度 2013	193,232	230,725	206,386	24,339	206,431
1月 Jan.	1,700	24,928	3	24,925	2,178
2月 Feb.	1,100	-10	3	-13	1,273
3月 Mar.	600	52	46	6	614
4月 Apr.	900	145	151	-6	526
5月 May	400	439	438	1	542
6月 June	800	8	153	-145	440
7月 July	800	-75	-80	5	691
8月 Aug.	500	35	35	0	180
9月 Sept.	200	99	196	-97	174
10月 Oct.	200	11,052	11,052	0	11,161
11月 Nov.	94,900	194,810	194,920	-110	103,930
12月 Dec.	91,132	-757	-531	-226	84,722

資料來源：根據徵課會計報告表編製。

Table 1. Comparisons of Actual Collection, Budget and Audited Amount

(1) Land Value Tax

徵 數 Actual Collection				實徵淨額佔 預算數% of Net Actual Collection to Budget	實徵毛額佔 預算數% of Gross Actual Collection to Budget	實徵毛額佔查定數% of Gross Actual Collection to Audited Amount	
實徵毛額	Gross Actual Collection		退還以前年 度稅款 Tax Income Returned			本年度 Current FY	以前年度 Previous FY
合計 Total	本年度 Current FY	以前年度 Previous FY				本年度 Current FY	以前年度 Previous FY
157,421	149,169	8,252	833	96.52	97.03	91.84	20.17
179,706	170,555	9,151	160	111.59	111.69	93.79	20.60
167,659	156,102	11,557	248	102.97	103.12	94.04	26.40
175,497	168,052	7,445	711	108.73	109.17	94.67	18.40
176,127	167,123	9,004	159	105.57	105.66	94.60	21.89
182,751	171,855	10,896	1,540	103.22	104.10	95.44	27.22
182,925	174,952	7,973	1,482	103.83	104.68	95.65	22.75
189,580	178,216	11,364	444	103.73	103.97	95.94	36.34
185,966	177,762	8,204	1,356	97.16	97.88	96.19	31.46
206,787	199,771	7,016	356	106.83	107.01	96.79	28.83
2,343	2	2,341	165	128.12	137.82		
1,307	2	1,305	34	115.73	118.82		
614	13	601	-	102.33	102.33		
537	48	489	11	58.44	59.67		
548	235	313	6	135.50	137.00		
462	5	457	22	55.00	57.75		
704	350	354	13	86.38	88.00		
194	25	169	14	36.00	38.80		
174	34	140	-	87.00	87.00		
11,177	10,854	323	16	5,580.50	5588.50		
103,930	103,640	290	-	109.52	109.52		
84,797	84,563	234	75	92.97	93.05		

表 1 各項稅捐實徵數與預算數及查定數比較

(2) 土地增值稅

金額單位：新台幣仟元

會計年度別 Fiscal Year	預 算 數 Budget Amount	查 定 數 Audited Amount			實
		合計 Total	本年度 Current FY	以前年度 Previous FY	實徵淨額 Net Actual Collection
民國 93 年度 2004	210,025	394,631	346,898	47,733	306,126
民國 94 年度 2005	274,663	418,783	343,208	75,575	344,863
民國 95 年度 2006	253,066	309,931	255,432	54,499	254,843
民國 96 年度 2007	212,030	289,616	238,122	51,494	224,948
民國 97 年度 2008	198,140	289,889	234,213	55,676	245,018
民國 98 年度 2009	201,459	193,052	151,066	41,986	146,395
民國 99 年度 2010	182,458	324,645	288,130	36,515	231,151
民國 100 年度 2011	193,886	354,932	330,839	24,093	338,236
民國 101 年度 2012	258,958	305,564	301,734	3,830	298,130
民國 102 年度 2013	326,866	378,879	374,283	4,596	369,650
1 月 Jan.	27,248	37,229	30,919	6,310	28,991
2 月 Feb.	27,238	18,077	18,077	-	17,246
3 月 Mar.	27,238	22,536	23,482	-946	24,030
4 月 Apr.	27,238	25,590	25,590	-	25,279
5 月 May	27,238	50,056	50,064	-8	47,964
6 月 June	27,238	47,529	47,529	-	47,470
7 月 July	27,238	42,359	42,359	-	44,613
8 月 Aug.	27,238	60,717	60,717	-	26,003
9 月 Sept.	27,238	23,817	23,817	-	26,597
10 月 Oct.	27,238	25,620	25,620	-	14,926
11 月 Nov.	27,238	-12,532	-12,532	-	32,890
12 月 Dec.	27,238	37,881	38,641	-760	33,641

資料來源：根據徵課會計報告表編製。

Table 1. Comparisons of Actual Collection, Budget and Audited Amount

(2) Land Value Increment Tax

Amount Unit:NT\$1,000

徵 數 Actual Collection			實徵淨額佔 預算數% of Net Actual Collection to Budget	實徵毛額佔預 算數% of Gross Actual Collection to Budget	實徵毛額佔查定數% of Gross Actual Collection to Audited Amount		
實徵毛額 Gross Actual Collection	Actual Collection				本年度 Current FY	以前年度 Previous FY	
合計 Total	本年度 Current FY	以前年度 Previous FY	退還以前年 度稅款 Tax Income Returned			本年度 Current FY	以前年度 Previous FY
328,856	281,879	46,977	22,730	145.76	156.58	81.26	98.42
359,827	316,394	43,433	14,964	125.56	131.01	92.19	57.47
255,772	228,122	27,650	929	100.70	101.07	89.31	50.73
227,708	213,458	14,250	2,760	106.09	107.39	89.64	27.67
247,655	229,138	18,517	2,637	123.66	124.99	97.83	33.26
149,918	144,929	4,989	3,523	72.67	74.42	95.94	11.88
231,618	224,761	6,857	467	126.69	126.94	78.01	18.78
338,455	326,167	12,288	219	174.45	174.56	98.59	51.00
298,837	296,404	2,433	707	115.13	115.40	98.23	63.52
369,783	365,688	4,095	133	113.09	113.13	97.70	89.11
29,103	26,241	2,862	112	106.40	106.81		
17,248	16,154	1,094	2	63.32	63.32		
24,030	24,024	6	-	88.22	88.22		
25,279	25,257	22	-	92.81	92.81		
47,969	47,969	-	5	176.09	176.11		
47,484	47,460	24	14	174.28	174.33		
44,613	44,613	-	-	163.79	163.79		
26,003	26,003	-	-	95.47	95.47		
26,597	26,597	-	-	97.65	97.65		
14,926	14,926	-	-	54.80	54.80		
32,890	32,890	-	-	120.75	120.75		
33,641	33,554	87	-	123.51	123.51		

表 1 各項稅捐實徵數與預算數及查定數比較

(3) 房 屋 稅

金額單位：新台幣仟元

會計年度別 Fiscal Year	預 算 數 Budget Amount	查 定 數 Audited Amount			實 實徵淨額 Net Actual Collection
		合計 Total	本年度 Current FY	以前年度 Previous FY	
民國 93 年度 2004	203,192	339,728	226,635	113,093	209,627
民國 94 年度 2005	217,358	348,255	229,813	118,442	222,019
民國 95 年度 2006	229,598	349,184	232,695	116,489	224,684
民國 96 年度 2007	222,390	367,371	247,591	119,780	234,601
民國 97 年度 2008	229,914	371,206	242,881	128,325	239,530
民國 98 年度 2009	242,818	358,154	242,903	115,251	239,244
民國 99 年度 2010	238,298	350,684	239,211	111,473	239,303
民國 100 年度 2011	240,755	343,868	238,899	104,969	240,968
民國 101 年度 2012	242,005	341,351	242,089	99,262	242,641
民國 102 年度 2013	245,585	290,347	244,841	45,506	246,197
1月 Jan.	915	98,667	26	98,641	783
2月 Feb.	915	16	19	-3	394
3月 Mar.	915	53	53	-	1,832
4月 Apr.	5,607	515	527	-12	895
5月 May	146,196	244,115	244,113	2	145,477
6月 June	69,888	-26,791	-100	-26,691	86,663
7月 July	8,157	-20	-26	6	3,393
8月 Aug.	4,077	14	18	-4	2,529
9月 Sept.	2,230	-1,653	131	-1,784	1,201
10月 Oct.	2,230	70	70	-	894
11月 Nov.	2,230	-40	14	-54	1,432
12月 Dec.	2,225	-24,599	-4	-24,595	704

資料來源：根據徵課會計報告表編製。

Table 1. Comparisons of Actual Collection, Budget and Audited Amount

(3) House Tax

Amount Unit:NT\$1,000

徵 數 Actual Collection				實徵淨額佔 預算數% of Net Actual Collection to Budget	實徵毛額佔 預算數% of Gross Actual Collection to Budget	實徵毛額佔查定數% of Gross Actual Collection to Audited Amount	
實徵毛額	Gross Actual Collection		退還以前年 度稅款 Tax Income Returned			本年度 Current FY	以前年度 Previous FY
合計 Total	本年度 Current FY	以前年度 Previous FY				本年度 Current FY	以前年度 Previous FY
209,704	201,040	8,664	77	103.17	103.20	88.71	7.66
222,173	209,871	12,302	154	102.14	102.22	91.32	10.39
224,733	213,360	11,373	49	97.86	97.88	91.69	9.76
234,617	224,587	10,030	16	105.49	105.50	90.71	8.37
239,557	230,098	9,459	27	104.18	104.19	94.74	7.37
239,426	232,946	6,480	182	98.53	98.60	95.90	5.62
239,431	231,312	8,119	128	100.42	100.48	96.70	7.28
241,075	231,860	9,215	107	100.09	100.13	97.05	8.78
242,754	235,945	6,809	113	100.26	100.31	97.46	6.86
246,270	239,494	6,776	73	100.25	100.28	97.82	14.89
790	24	766	7	85.57	86.34		
394	17	377	-	43.06	43.06		
1,832	20	1,812	-	200.22	200.22		
942	486	456	47	15.96	16.80		
145,485	144,821	664	8	99.51	99.51		
86,664	86,273	391	1	124.00	124.00		
3,401	3,031	370	8	41.60	41.69		
2,529	2,229	300	-	62.03	62.03		
1,201	835	366	-	53.86	53.86		
896	582	314	2	40.09	40.18		
1,432	711	721	-	64.22	64.22		
704	465	239	-	31.64	31.64		

表 1 各項稅捐實徵數與預算數及查定數比較

(4) 使用牌照稅

金額單位：新台幣仟元

會計年度別 Fiscal Year	預算數 Budget Amount	查定數 Audited Amount			實 實徵淨額 Net Actual Collection
		合計 Total	本年度 Current FY	以前年度 Previous FY	
民國 93 年度 2004	419,613	515,049	421,791	93,258	425,223
民國 94 年度 2005	428,802	523,099	439,434	83,665	435,951
民國 95 年度 2006	455,003	526,773	445,502	81,271	438,618
民國 96 年度 2007	441,811	529,193	443,804	85,389	437,863
民國 97 年度 2008	431,538	525,644	441,649	83,995	432,260
民國 98 年度 2009	435,047	516,471	435,563	80,908	428,960
民國 99 年度 2010	420,463	520,601	444,047	76,554	440,241
民國 100 年度 2011	437,728	521,243	453,440	67,803	454,731
民國 101 年度 2012	464,481	522,491	465,920	56,571	464,049
民國 102 年度 2013	478,994	528,349	478,519	49,830	475,133
1 月 Jan.	8,000	66,592	8,050	58,542	9,569
2 月 Feb.	8,000	5,450	5,409	41	6,179
3 月 Mar.	30,000	28,863	28,814	49	29,213
4 月 Apr.	233,994	430,225	430,198	27	249,591
5 月 May	150,000	802	761	41	132,727
6 月 June	15,000	-1,137	201	-1,338	14,362
7 月 July	8,500	350	366	-16	8,599
8 月 Aug.	8,000	65	-22	87	6,855
9 月 Sept.	4,000	-3,784	430	-4,214	4,515
10 月 Oct.	4,400	4,705	4,735	-30	5,557
11 月 Nov.	5,300	-1,323	-408	-915	4,514
12 月 Dec.	3,800	-2,460	-15	-2,445	3,452

資料來源：根據徵課會計報告編編製。

Table 1. Comparisons of Actual Collection, Budget and Audited Amount

(4) Vehicle License Tax

Amount Unit:NT\$1,000

徵 數		Actual Collection		實徵淨額佔 預算數% of Net Actual Collection to Budget	實徵毛額佔 預算數% of Gross Actual Collection to Budget	實徵毛額佔查定數% of Gross Actual Collection to Audited Amount	
實徵毛額	Gross Actual Collection	以前年度 Previous FY	退還以前年 度稅款 Tax Income Returned			本年度 Current FY	以前年度 Previous FY
合計 Total	本年度 Current FY	以前年度 Previous FY					
425,428	401,152	24,276	205	101.34	101.39	95.11	26.03
436,151	416,599	19,552	200	101.67	101.71	94.80	23.37
439,013	419,060	19,953	395	96.40	96.49	94.06	24.55
438,252	419,007	19,245	389	99.11	99.19	94.41	22.54
432,557	414,344	18,213	297	100.17	100.24	93.82	21.68
429,191	412,627	16,564	231	98.60	98.65	94.73	20.47
440,364	422,647	17,717	123	104.70	104.73	95.18	23.14
454,916	435,535	19,381	185	103.88	103.93	96.05	28.58
464,259	448,525	15,734	210	99.91	99.95	96.27	27.81
475,416	460,578	14,838	283	99.19	99.25	96.25	29.78
9,703	6,768	2,935	134	119.61	121.29		
6,199	4,791	1,408	20	77.24	77.49		
29,236	27,873	1,363	23	97.38	97.45		
249,618	248,132	1,486	27	106.67	106.68		
132,733	131,363	1,370	6	88.48	88.49		
14,368	13,110	1,258	6	95.75	95.79		
8,607	7,354	1,253	8	101.16	101.26		
6,859	5,789	1,070	4	85.69	85.74		
4,522	3,979	543	7	112.88	113.05		
5,586	4,883	703	29	126.30	126.95		
4,514	3,815	699	-	85.17	85.17		
3,471	2,721	750	19	90.84	91.34		

表 1 各項稅捐實徵數與預算數及查定數比較

(5)契 稅

金額單位：新台幣仟元

會計年度別 Fiscal Year	預 算 數 Budget Amount	查 定 數 Audited Amount			實
		合計 Total	本年度 Current FY	以前年度 Previous FY	實徵淨額 Net Actual Collection
民國 93 年度 2004	42,300	46,913	46,069	844	45,943
民國 94 年度 2005	43,854	50,201	49,624	577	49,468
民國 95 年度 2006	43,300	69,297	68,907	390	67,660
民國 96 年度 2007	39,313	48,821	47,471	1,350	47,296
民國 97 年度 2008	42,350	39,638	38,520	1,118	38,881
民國 98 年度 2009	43,538	40,832	40,483	349	40,272
民國 99 年度 2010	30,990	43,271	42,966	305	36,658
民國 100 年度 2011	30,974	41,219	34,822	6,397	40,394
民國 101 年度 2012	36,110	39,694	39,176	518	38,663
民國 102 年度 2013	36,983	56,941	56,098	843	56,256
1月 Jan.	3,085	4,873	4,030	843	4,097
2月 Feb.	3,085	2,091	2,091	-	2,384
3月 Mar.	3,080	3,587	3,587	-	2,962
4月 Apr.	3,080	3,413	3,413	-	3,435
5月 May	3,080	17,172	17,172	-	15,625
6月 June	3,075	3,104	3,104	-	4,804
7月 July	3,074	5,581	5,581	-	5,756
8月 Aug.	3,074	4,201	4,201	-	4,187
9月 Sept.	3,085	3,462	3,462	-	3,440
10月 Oct.	3,085	3,459	3,459	-	3,180
11月 Nov.	3,090	2,447	2,447	-	2,955
12月 Dec.	3,090	3,551	3,551	-	3,431

資料來源：根據徵課會計報告表編製。

Table 1. Comparisons of Actual Collection, Budget and Audited Amount

(5) Deed Tax

Amount Unit:NT\$1,000

徵 數 Actual Collection				實徵淨額佔 預算數% of Net Actual Collection to Budget	實徵毛額佔 預算數% of Gross Actual Collection to Budget	實徵毛額佔查定數% of Gross Actual Collection to Audited Amount	
實徵毛額 Gross Actual Collection			退還以前 年度稅款 Tax Income Returned			本年度 Current FY	以前年度 Previous FY
合計 Total	本年度 Current FY	以前年度 Previous FY					
46,042	45,423	619	99	108.61	108.85	98.60	73.34
49,502	49,019	483	34	112.80	112.88	98.78	83.71
67,839	67,536	303	179	156.26	156.67	98.01	77.69
47,459	46,204	1,255	163	120.31	120.72	97.33	92.96
39,211	38,145	1,066	330	91.81	92.59	99.03	95.35
40,465	40,166	299	193	92.50	92.94	99.22	85.67
36,746	36,482	264	88	118.29	118.57	84.91	86.56
40,660	34,263	6397	266	130.41	131.27	98.39	100.00
38,781	38,263	518	118	107.07	107.40	97.67	100.00
56,367	55,524	843	111	152.11	152.41	98.98	100.00
4,097	3,267	830	-	132.80	132.80		
2,481	2,476	5	97	77.28	80.42		
2,962	2,962	-	-	96.17	96.17		
3,435	3,435	-	-	111.53	111.53		
15,639	15,639	-	14	507.31	507.76		
4,804	4,796	8	-	156.23	156.23		
5,756	5,756	-	-	187.25	187.25		
4,187	4,187	-	-	136.21	136.21		
3,440	3,440	-	-	111.51	111.51		
3,180	3,180	-	-	103.08	103.08		
2,955	2,955	-	-	95.63	95.63		
3,431	3,431	-	-	111.04	111.04		

表 1 各項稅捐實徵數與預算數及查定數比較

(6)印花稅

金額單位:新台幣仟元

會計年度別 Fiscal Year	預算數 Budget Amount	查定數 Audited Amount			實 實徵淨額 Net Actual Collection
		合計 Total	本年度 Current FY	以前年度 Previous FY	
民國 93 年度 2004	30,973	31,991	31,925	66	31,921
民國 94 年度 2005	32,411	31,291	31,225	66	31,208
民國 95 年度 2006	33,991	34,422	34,219	203	34,242
民國 96 年度 2007	29,831	31,018	30,887	131	30,177
民國 97 年度 2008	30,508	31,764	31,547	217	31,476
民國 98 年度 2009	28,289	31,802	31,576	226	31,471
民國 99 年度 2010	30,842	33,269	33,001	268	31,328
民國 100 年度 2011	31,004	33,257	31,495	1762	33,026
民國 101 年度 2012	33,992	36,490	36,296	194	36,244
民國 102 年度 2013	33,752	37,181	36,957	224	35,138
1月 Jan.	3,130	5,132	4,854	278	4,816
2月 Feb.	2,480	1,744	1,744	-	1,651
3月 Mar.	3,260	3,255	3,255	-	3,393
4月 Apr.	1,780	2,162	2,162	-	2,114
5月 May	3,755	4,356	4,356	-	4,337
6月 June	1,890	1,707	1,707	-	1,764
7月 July	3,172	4,155	4,155	-	2,590
8月 Aug.	1,800	6,181	6,181	-	3,311
9月 Sept.	2,910	3,138	3,147	-9	3,467
10月 Oct.	3,000	1,645	1,645	-	1,555
11月 Nov.	3,150	832	877	-45	3,483
12月 Dec.	3,425	2,874	2,874	-	2,657

資料來源：根據徵課會計報告表編製。

Table 1. Comparisons of Actual Collection, Budget and Audited Amount

(6) Stamp Tax

Amount Unit:NT\$1,000

徵 數		Actual Collection		實徵淨額佔 預算數% of Net Actual Collection to Budget	實徵毛額佔 預算數% of Gross Actual Collection to Budget	實徵毛額佔查定數% of Gross Actual Collection to Audited Amount	
實徵毛額	Gross Actual Collection	以前年度 Previous FY	退還以前 年度稅款 Tax Income Returned			本年度 Current FY	以前年度 Previous FY
合計 Total	本年度 Current FY	以前年度 Previous FY				本年度 Current FY	以前年度 Previous FY
31,923	31,923	-	2	103.06	103.07	99.99	-
31,224	31,224	194	16	96.29	96.34	100.00	294
34,275	34,138	137	33	100.74	100.84	99.76	67
30,181	30,114	67	4	101.16	101.17	97.50	51
31,477	31,260	217	1	103.17	103.18	99.09	100
31,501	31,275	226	30	111.25	111.35	99.05	100
31,336	31,069	267	8	101.58	101.60	94.15	100
33,048	31,286	1,762	22	610.04	106.59	99.34	100
36,251	36,057	194	7	106.63	106.65	99.34	100
36,596	36,372	224	1,458	104.11	108.43	98.42	100
4,820	4,542	278	4	153.87	153.99		
1,653	1,708	-55	2	66.57	66.65		
3,408	3,408	-	15	104.08	104.54		
2,114	2,114	-	-	118.76	118.76		
4,366	4,366	-	29	115.50	116.27		
1,764	1,764	-	-	93.33	93.33		
3,988	3,988	-	1,398	81.65	125.73		
3,321	3,321	-	10	183.94	184.50		
3,467	3,466	1	-	119.14	119.14		
1,555	1,555	-	-	51.83	51.83		
3,483	3,483	-	-	110.57	110.57		
2,657	2,657	-	-	77.58	77.58		

表 1 各項稅捐實徵數與預算數及查定數比較

(7) 娛 樂 稅

金額單位：新台幣仟元

會計年度別 Fiscal Year	預 算 數 Budget Amount	查 定 數 Audited Amount			實 實徵淨額 Net Actual Collection
		合計 Total	本年度 Current FY	以前年度 Previous FY	
民國 93 年度 2004	11,629	17,066	12,681	4,385	12,151
民國 94 年度 2005	11,207	16,776	12,410	4,366	11,954
民國 95 年度 2006	11,064	16,088	11,933	4,155	11,633
民國 96 年度 2007	11,092	16,107	12,207	3,900	11,833
民國 97 年度 2008	11,209	15,574	11,724	3,850	10,892
民國 98 年度 2009	11,618	15,433	11,544	3,889	10,970
民國 99 年度 2010	10,920	15,087	11,252	3,835	10,962
民國 100 年度 2011	10,926	14,759	11,355	3,404	11,426
民國 101 年度 2012	10,841	14,584	11,787	2,797	11,643
民國 102 年度 2013	11,119	14,983	12,414	2,569	11,908
1 月 Jan.	900	4,025	1,084	2,941	1,081
2 月 Feb.	800	897	897	-	863
3 月 Mar.	930	1,016	1,016	-	948
4 月 Apr.	910	993	993	-	772
5 月 May	950	981	981	-	978
6 月 June	930	786	914	-128	875
7 月 July	950	1,325	1,326	-1	1,091
8 月 Aug.	970	1,049	1,049	-	1,213
9 月 Sept.	950	950	1,013	-63	1,035
10 月 Oct.	950	1,077	1,076	1	1,045
11 月 Nov.	930	943	1,014	-71	942
12 月 Dec.	949	941	1,051	-110	1,065

資料來源：根據徵課會計報告表編製。

Table 1. Comparisons of Actual Collection, Budget and Audited Amount

(7) Amusement Tax

Amount Unit:NT\$1,000

徵 數 Actual Collection				實徵淨額佔預算數% of Net Actual Collection to Budget	實徵毛額佔 預算數% of Gross Actual Collection to Budget	實徵毛額佔查定數% of Gross Actual Collection to Audited Amount	
實徵毛額	Gross Actual Collection	退還以前年 度稅款 Tax Income Returned	本年度 Current FY			以前年度 Previous FY	
合計 Total	本年度 Current FY	以前年度 Previous FY				本年度 Current FY	以前年度 Previous FY
12,152	11,178	974	1	104.49	104.50	88.15	22.21
11,955	11,110	845	1	106.67	106.67	89.52	19.35
11,633	10,739	894	-	105.14	105.14	89.99	21.52
11,837	11,065	772	4	106.68	106.72	90.64	19.79
11,110	10,601	509	218	97.17	99.12	90.42	13.22
10,971	10,542	429	1	94.42	94.43	91.32	11.03
10,962	10,387	575	-	100.38	100.38	92.31	14.99
11,429	10,662	767	3	104.58	104.60	93.90	22.53
11,645	11,069	576	2	107.40	107.42	93.91	20.59
12,126	11,544	582	218	107.10	109.06	92.99	22.65
1,084	993	91	3	120.11	120.44		
863	813	50	-	107.88	107.88		
948	917	31	-	101.94	101.94		
987	882	105	215	84.84	108.46		
978	917	61	-	102.95	102.95		
875	833	42	-	94.09	94.09		
1,091	1,067	24	-	114.84	114.84		
1,213	1,175	38	-	125.05	125.05		
1,035	975	60	-	108.95	108.95		
1,045	1,021	24	-	110.00	110.00		
942	910	32	-	101.29	101.29		
1,065	1,041	24	-	112.22	112.22		

表 1 各項稅捐實徵數與預算數及查定數比較

(8) 教 育 捐

金額單位：新台幣仟元

會計年度別 Fiscal Year	預 算 數 Budget Amount	查 定 數 Audited Amount			實 實徵淨額 Net Actual Collection
		合計 Total	本年度 Current FY	以前年度 Previous FY	
民國 93 年度 2004	-	831	-	831	39
民國 94 年度 2005	-	717	-	714	119
民國 95 年度 2006	-	201	-	201	12
民國 96 年度 2007	-	216	-	216	5
民國 97 年度 2008	-	201	-	201	12
民國 98 年度 2009	-	164	-	164	10
民國 99 年度 2010	-	40	-	40	-
民國 100 年度 2011	-	-	-	-	-
民國 101 年度 2012	-	-	-	-	-
民國 102 年度 2013	-	-	-	-	-
1 月 Jan.	-	-	-	-	-
2 月 Feb.	-	-	-	-	-
3 月 Mar.	-	-	-	-	-
4 月 Apr.	-	-	-	-	-
5 月 May	-	-	-	-	-
6 月 June	-	-	-	-	-
7 月 July	-	-	-	-	-
8 月 Aug.	-	-	-	-	-
9 月 Sept.	-	-	-	-	-
10 月 Oct.	-	-	-	-	-
11 月 Nov.	-	-	-	-	-
12 月 Dec.	-	-	-	-	-
房屋稅附徵 Surtax on House Tax	-	-	-	-	-
娛樂稅附徵 Surtax on Amusement	-	-	-	-	-
契稅附徵 Surtax on Deeds Tax	-	-	-	-	-

資料來源：根據徵課會計報告表編製。

表 1 各項稅捐實徵數與預算數及查定數比較

(三) 罰 鍰 收 入

金額單位：新台幣仟元

會計年度別 Fiscal Year	預 算 數 Budget Amount	查 定 數 Audited Amount			實
		合計 Total	本年度 Current FY	以前年度 Previous FY	實徵淨額 Net Actual Collection
民國 93 年度 2004	-	116,646	48,032	68,614	28,961
民國 94 年度 2005	-	115,315	24,291	91,024	25,665
民國 95 年度 2006	-	114,632	24,802	89,830	23,882
民國 96 年度 2007	-	118,727	28,877	89,850	22,846
民國 97 年度 2008	-	120,044	27,009	93,035	26,292
民國 98 年度 2009	-	117,773	30,499	87,274	22,435
民國 99 年度 2010	-	107,474	28,914	78,560	22,880
民國 100 年度 2011	-	12,500	24,637	69,790	23,990
民國 101 年度 2012	-	16,559	23,806	62,860	21,341
民國 102 年度 2013	-	77,943	20,017	57,926	19,459
1 月 Jan.	-	66,585	1,185	65,400	1,733
2 月 Feb.	-	2,206	1,944	262	1,332
3 月 Mar.	-	2,020	1,606	414	1,602
4 月 Apr.	-	3,139	2,779	360	1,566
5 月 May	-	1,704	1,516	188	1,743
6 月 June	-	-1,693	2,100	-3,793	1,658
7 月 July	-	2,296	2,082	214	1,545
8 月 Aug.	-	561	321	240	1,650
9 月 Sept.	-	-565	1,351	-1,916	1,293
10 月 Oct.	-	1,026	853	173	1,544
11 月 Nov.	-	2,053	2,870	-817	1,841
12 月 Dec.	-	-1,390	1,410	-2,800	1,952

資料來源：根據徵課會計報告表編製。

Table 1. Comparisons of Actual Collection, Budget and Audited Amount

(C) Fines

Amount Unit:NT\$1,000

徵 數 Actual Collection				實徵淨額佔 預算數% of Net Actual Collection to Budget	實徵毛額佔 預算數% of Gross Actual Collection to Budget	實徵毛額佔查定數% of Gross Actual Collection to Audited Amount	
實徵毛額 Gross Actual Collection	Actual Collection		退還以前年 度稅款 Tax Income Returned			本年度 Current FY	以前年度 Previous FY
合計 Total	本年度 Current FY	以前年度 Previous FY				本年度 Current FY	以前年度 Previous FY
32,578	14,166	18,412	3,617	-	-	29.49	26.83
27,640	8,498	19,142	1,975	-	-	34.98	21.03
23,170	9,976	13,194	503	-	-	40.22	14.69
23,270	10,400	12,870	424	-	-	36.01	14.32
26,585	11,688	14,897	293	-	-	43.27	16.01
23,371	10,025	13,346	936	-	-	32.87	15.29
25,545	10,433	15,112	2,665	-	-	36.08	19.24
24,317	9,350	14,967	327	-	-	37.95	21.45
21,844	8,650	13,194	503	-	-	36.34	20.99
19,963	7,798	12,165	504	-	-	38.96	21.00
1,857	324	1,533	124	-	-		
1,358	335	1,023	26	-	-		
1,790	561	1,229	188	-	-		
1,580	407	1,173	14	-	-		
1,801	791	1,010	58	-	-		
1,669	720	949	11	-	-		
1,559	587	972	14	-	-		
1,653	585	1,068	3	-	-		
1,293	534	759	-	-	-		
1,566	748	818	22	-	-		
1,841	1,017	824	-	-	-		
1,996	1,189	807	44	-	-		

表 2 各項稅捐收入數額及指數

基 比:95年度=100

環 比:上年度=100

分配比:當年度總計=100

金額單位:新台幣仟元

稅目別 Item of Tax	93年度 FY2004				94年度 FY2005			
	金額 Amount	指數 Index		分配比 Shares	金額 Amount	指數 Index		分配比 Shares
		基比 Fixed Index	環比 Link Index			基比 Fixed Index	環比 Link Index	
總 計 Grand Total	1,216,579	99.48	106.32	100.00	1,300,793	106.36	106.92	100.00
1. 稅捐收入 Tax Receipts	1,187,618	99.04	106.18	97.62	1,275,128	37103.00	107.37	98.03
地 價 稅 Land Value Tax	156,588	93.54	98.52	12.87	179,546	107.25	114.66	13.80
田 賦 Land Tax	-	-	-	-	-	-	-	-
土地增值稅 Land Value Increment Tax	306,126	120.12	120.75	25.16	344,863	135.32	112.65	26.51
房 屋 稅 House Tax	209,627	93.30	100.22	17.23	222,019	98.81	105.91	17.07
使用牌照稅 Vehicle License Tax	425,223	96.95	105.04	34.95	435,951	99.39	102.52	33.51
契 稅 Deed Tax	45,943	67.90	101.37	3.78	49,468	73.11	107.67	3.80
印 花 稅 Stamp Tax	31,921	93.22	93.51	2.62	31,208	91.14	97.77	2.40
娛 樂 稅 Amusement Tax	12,151	104.45	97.64	1.00	11,954	102.76	98.38	0.92
教 育 捐 Education Surtax	39	177.27	47.56	0.00	119	540.91	305.13	0.01
2. 罰 鍰 Fines	28,961	121.27	112.02	2.38	25,665	107.47	88.62	1.97

資料來源：根據徵課會計報告表編製。

附 註：1. 總計=稅捐收入+罰鍰

2. 本表資料採曆年資料(1-12月)

Table 2 Net Actual Collection and Index in Recent Years

Fixed Index : FY2006=100

Link Index : Last year=100

Shares : Total of each year=100

Amount Unit : N.T.\$1,000

95年度 FY2006				96年度 FY2007			
金額 Amount	指數 Index		分配比 Shares	金額 Amount	指數 Index		分配比 Shares
	基比 Fixed Index	環比 Link Index			基比 Fixed Index	環比 Link Index	
1,222,995	100.00	94.02	100.00	1,184,355	96.84	96.84	100.00
1,199,113	100.00	94.04	98.05	1,161,509	96.86	96.86	98.07
167,411	100.00	93.24	13.69	174,786	104.41	104.41	14.76
-	-	-	-	-	-	-	-
254,843	100.00	73.90	20.84	224,948	88.27	88.27	18.99
224,684	100.00	101.20	18.37	234,601	104.41	104.41	19.81
438,618	100.00	100.61	35.86	437,863	99.83	99.83	36.97
67,660	100.00	136.78	5.53	47,296	69.90	69.90	3.99
34,242	100.00	109.72	2.80	30,177	88.13	88.13	2.55
11,633	100.00	97.31	0.95	11,833	101.72	101.72	1.00
22	100.00	18.49	0.00	5	22.73	22.73	0.00
23,882	100.00	93.05	1.95	22,846	95.66	95.66	1.93

表 2 各項稅捐收入數額及指數

基 比:95年度=100

環 比:上年度=100

分配比:當年度總計=100

金額單位:新台幣仟元

稅目別 Item of Tax	97年度 FY2008				98年度 FY2009			
	金額 Amount	指數 Index		分配比 Shares	金額 Amount	指數 Index		分配比 Shares
		基比 Fixed Index	環比 Link Index			基比 Fixed Index	環比 Link Index	
總 計 Grand Total	1,200,546	98.16	101.37	100.00	1,100,968	90.02	91.71	100.00
1. 稅捐收入 Tax Receipts	1,174,254	97.93	101.10	97.81	1,078,533	89.94	91.85	97.96
地 價 稅 Land Value Tax	175,968	105.11	100.68	14.66	181,211	108.24	102.98	16.46
田 賦 Land Tax	-	-	-	-	-	-	-	-
土地增值稅 Land Value Increment Tax	245,018	96.14	108.92	20.41	146,395	57.45	59.75	13.30
房 屋 稅 House Tax	239,530	106.61	102.10	19.95	239,244	106.48	99.88	21.73
使用牌照稅 Vehicle License Tax	432,260	98.55	98.72	36.01	428,960	97.80	99.24	38.96
契 稅 Deed Tax	38,881	57.47	82.21	3.24	40,272	59.52	103.58	3.66
印 花 稅 Stamp Tax	31,476	91.92	104.30	2.62	31,471	91.91	99.98	2.86
娛 樂 稅 Amusement Tax	11,109	95.50	93.88	0.93	10,970	94.30	98.75	1.00
教 育 捐 Education Surtax	12	54.55	240.00	0	10	45.45	83.33	0.00
2. 罰 鍰 Fine	26,292	110.09	115.08	2.19	22,435	93.94	85.33	2.04

資料來源：根據徵課會計報告表編製。

附 註：1.總計=稅捐收入+罰鍰

2.本表資料採曆年資料(1-12月)

Table 2. Net Actual Collection and Index in Recent Years

Fixed Index : FY2006=100

Link Index : Last year=100

Shares : Total of each year=100

Amount Unit : N.T.\$1,000

99年度 FY2010				100年度 FY2011			
金額 Amount	指數 Index		分配比 Shares	金額 Amount	指數 Index		分配比 Shares
	基比 Fixed Index	環比 Link Index			基比 Fixed Index	環比 Link Index	
1,193,966	97.63	108.45	100.00	1,331,907	108.91	111.55	100.00
1,171,086	97.66	108.58	98.08	1,307,917	109.07	111.68	98.20
181,443	108.38	100.13	15.20	189,136	112.98	104.24	14.20
-	-	-	-	-	-	-	-
231,151	90.70	157.90	19.36	338,236	132.72	146.33	25.39
239,303	106.51	100.02	20.04	240,968	107.25	100.70	18.09
440,241	100.37	102.63	36.87	454,731	103.67	103.29	34.14
36,658	54.18	91.03	3.07	40,394	59.70	110.19	3.03
31,328	91.49	99.55	2.62	33,026	96.45	105.42	2.48
10,962	94.23	99.93	0.92	11,426	98.22	104.23	0.86
-	-	-	-	-	-	-	0.00
22,880	95.80	101.98	1.92	23,990	100.45	104.85	1.80

表 2 各項稅捐收入數額及指數

基 比:95年度=100

環 比:上年度=100

分配比:當年度總計=100

金額單位:新台幣仟元

稅目別 Item of Tax	101年度 FY2012				102年度 FY2013			
	金額 Amount	指數 Index		分配比 Shares	金額 Amount	指數 Index		分配比 Shares
		基比 Fixed Index	環比 Link Index			基比 Fixed Index	環比 Link Index	
總 計 Grand Total	1,297,321	106.08	97.40	100.00	1,420,173	116.12	109.47	100.00
1.稅捐收入 Tax Receipts	1,275,980	106.41	97.56	98.35	1,400,714	116.81	109.78	98.63
地 價 稅 Land Value Tax	184,610	110.27	97.61	14.23	206,432	123.31	111.82	14.54
田 賦 Land Tax	-	-	-	-	-	-	-	-
土地增值稅 Land Value Increment Tax	298,130	116.99	88.14	22.98	369,651	145.05	123.99	26.03
房 屋 稅 House Tax	242,642	107.99	100.69	18.70	246,197	109.57	101.47	17.34
使用牌照稅 Vehicle License Tax	464,048	105.80	102.05	35.77	475,133	108.33	102.39	33.46
契 稅 Deed Tax	38,663	57.14	95.71	2.98	56,255	83.144	145.50	3.96
印 花 稅 Stamp Tax	36,244	105.85	109.73	2.79	35,138	102.62	96.95	2.47
娛 樂 稅 Amusement Tax	11,643	100.09	101.90	0.90	11,908	102.36	102.28	0.84
教 育 捐 Education Surtax	-	-	-	-	-	-	-	-
2. 罰 鍰 Fine	21,341	89.36	88.96	1.65	19,459	81.48	91.18	1.37

資料來源：根據徵課會計報告表編製。

附 註：1.總計=稅捐收入+罰鍰

2.本表資料採曆年資料(1-12月)

Table 2. Net Actual Collection and Index in Recent Years

Fixed Index : Fy2006=100

Link Index : Last year=100

Shares : Total of each year=100

Amount Unit : N.T.\$1,000

金額 Amount	指數 Index		分配比 Shares	金額 Amount	指數 Index		分配比 Shares
	基比 Fixed Index	環比 Link Index			基比 Fixed Index	環比 Link Index	

表 3 各項稅收季節變動指數

金額單位：新台幣仟元

(一) 總計(包括罰鍰收入)

會計年度別 Fiscal Year	1月 Jan.	2月 Feb.	3月 Mar.	4月 Apr.	5月 May	6月 June
民國 93 年度 2004	60,694	42,756	72,147	238,621	261,325	116,718
民國 94 年度 2005	68,856	61,338	100,124	245,310	304,049	104,167
民國 95 年度 2006	43,999	27,495	69,558	219,913	279,630	143,118
民國 96 年度 2007	47,913	30,943	56,888	236,277	320,979	94,980
民國 97 年度 2008	30,379	33,159	53,191	253,469	274,323	171,276
民國 98 年度 2009	22,240	24,318	47,720	272,210	250,309	138,666
民國 99 年度 2010	50,216	19,059	45,575	268,244	271,218	138,500
民國 100 年度 2011	65,788	35,658	126,871	252,837	307,250	131,967
民國 101 年度 2012	50,415	40,246	64,496	260,437	337,485	130,064
民國 102 年度 2013	53,249	31,322	64,594	284,178	349,393	158,036
各月總計 Total	493,749	346,294	701,164	2,531,496	2,955,961	1,327,492
各月平均 Average	49,374.90	34,629.40	70,116.40	253,149.60	295,596.10	132,749.20
季節指數 % Seasonal Index %	47.52	33.33	67.48	243.62	284.46	127.75

資料來源：根據徵課會計報告表編製。

附註：1.本表所列金額一律用實徵淨額。

2.計算式：各月平均=各月總計/年度數 季節指數=(各月平均/各月平均之年平均數)*100。

3.本表資料採曆年資料(1-12月)。

Table 3. Seasonal Variation of Net Actual Collection

(A) Grand Total (Including Fines)

Unit : N.T.\$1,000

7月 July	8月 Aug.	9月 Sept.	10月 Oct.	11月 Nov.	12月 Dec.	合計 Total	各年平均 Average
55,903	44,597	43,224	32,639	135,485	112,470	1,216,579	101,381.58
42,915	41,841	50,175	40,462	140,039	101,517	1,300,793	108,399.42
51,441	31,280	34,771	62,518	139,164	120,106	1,222,993	101,916.08
48,101	33,032	50,217	30,462	133,860	100,703	1,184,355	98,696.25
52,290	40,198	33,205	45,537	101,086	112,433	1,200,546	100,045.50
37,103	26,841	21,152	38,442	126,273	95,694	1,100,968	91,747.33
33,950	29,846	27,577	41,822	138,917	129,042	1,193,966	99,497.17
48,523	32,477	35,057	32,089	153,142	110,248	1,331,907	110,992.25
48,426	32,695	45,283	39,129	145,876	102,769	1,297,321	108,110.08
68,278	45,928	41,722	39,862	151,987	131,624	1,420,173	118,347.75
486,930	358,735	382,383	402,962	1,365,829	1,116,606	12,469,601	1,039,133.42
48,693.00	35,873.50	38,238.30	40,296.20	136,582.90	111,660.60	1,246,960.10	103,913.34
46.86	34.52	36.80	38.78	131.44	107.46	-	100.00

表 3 各項稅收季節變動指數

金額單位：新台幣仟元

(二) 稅 捐 收 入

會計年度別 Fiscal Year	1月 Jan.	2月 Feb.	3月 Mar.	4月 Apr.	5月 May	6月 June
民國93年度 2004	60,268	43,028	70,144	236,616	258,252	115,784
民國94年度 2005	66,778	59,085	97,489	243,620	302,557	101,983
民國95年度 2006	42,037	25,613	68,146	218,916	277,432	141,022
民國96年度 2007	45,633	29,525	54,627	234,321	318,570	93,017
民國97年度 2008	28,095	31,230	51,199	251,325	271,573	169,064
民國98年度 2009	20,262	22,364	45,888	270,652	247,994	136,121
民國99年度 2010	48,085	16,918	43,475	266,533	268,674	136,755
民國100年度 2011	63,456	33,999	124,889	250,908	305,350	129,652
民國101年度 2012	48,477	38,750	62,758	258,790	335,517	128,030
民國102年度 2013	51,516	29,990	62,992	282,612	347,650	156,378
各月總計 Total	474,607	330,502	681,607	2,514,293	2,933,569	1,307,806
各月平均 Average	47,460.70	33,050.20	68,160.70	251,429.30	293,356.90	130,780.60
季節指數 % Seasonal Index %	46.55	32.42	66.86	246.63	287.75	128.28

資料來源：根據徵課會計報告表編製。

附註：1.本表所列金額一律用實徵淨額。

2.計算式：各月平均=各月總計/年度數 季節指數=(各月平均/各月平均之年平均數)*100。

3.本表資料採曆年資料(1-12月)。

Table 3. Seasonal Variation of Net Actual Collection

(B) Tax Receipts

Unit : N.T.\$1,000

7月 July	8月 Aug.	9月 Sept.	10月 Oct.	11月 Nov.	12月 Dec.	合計 Total	各年平均 Average
49,369	42,614	41,016	29,219	131,506	109,802	1,187,618	98,968.17
40,847	39,984	48,644	38,722	136,609	98,810	1,275,128	106,260.67
48,933	29,397	33,382	60,565	135,956	117,714	1,199,113	99,926.08
46,060	31,284	48,583	28,832	132,103	98,954	1,161,509	96,792.42
48,709	38,584	31,662	43,564	98,935	110,314	1,174,254	97,854.50
37,103	25,444	20,099	36,604	124,654	93,241	1,080,426	90,035.50
31,890	28,164	25,898	40,344	137,550	126,800	1,171,086	97,590.50
46,052	30,836	33,202	30,237	150,913	108,423	1,307,917	108,993.08
46,840	31,217	43,515	37,517	143,898	100,671	1,275,980	106,331.67
66,733	44,278	40,429	38,318	150,146	129,672	1,400,714	116,726.17
462,536	341,802	366,430	383,922	1,342,270	1,094,401	12,233,745	1,019,478.75
46,253.60	34,180.20	36,643.00	38,392.20	134,227.00	109,440.10	1,223,374.50	101,947.88
45.37	33.53	35.94	37.66	131.66	107.35	-	100.00

表 3 各項稅收季節變動指數

金額單位：新台幣仟元

(1) 地 價 稅

會計年度別 Fiscal Year	1月 Jan.	2月 Feb.	3月 Mar.	4月 Apr.	5月 May	6月 June
民國 93 年度 2004	1,082	1,700	1,528	306	580	677
民國 94 年度 2005	2,508	1,954	1,272	3,642	1,528	451
民國 95 年度 2006	1,554	1,371	1,105	471	626	538
民國 96 年度 2007	1,881	819	932	609	1,437	820
民國 97 年度 2008	1,565	1,313	1,187	1,202	528	444
民國 98 年度 2009	2,433	1,287	1,160	2,041	-216	697
民國 99 年度 2010	2,072	109	895	941	524	555
民國 100 年度 2011	1,840	1,781	997	894	681	3,377
民國 101 年度 2012	1,793	1,078	586	879	450	725
民國 102 年度 2013	2,179	1,273	614	526	542	440
各月總計 Total	18,907	12,685	10,276	11,511	6,680	8,724
各月平均 Average	1,890.70	1,268.50	1,027.60	1,151.10	668.00	872.40
季節指數 % Seasonal Index %	12.62	8.47	6.86	7.69	4.46	5.83

資料來源：根據徵課會計報告表編製。

附註：1.本表所列金額一律用實徵淨額。

2.計算式：各月平均=各月總計/年度數 季節指數=(各月平均/各月平均之年平均數)*100。

3.本表資料採曆年資料(1-12月)。

Table 3. Seasonal Variation of Net Actual Collection

(1) Land Value Tax

Unit : N.T.\$1,000

7月 July	8月 Aug.	9月 Sept.	10月 Oct.	11月 Nov.	12月 Dec.	合計 Total	各年平均 Average
437	647	339	1,552	89,324	58,416	156,588	13,049.00
300	308	282	855	105,676	60,770	179,546	14,962.17
3,990	371	431	1,759	91,349	63,845	167,411	13,950.92
980	198	197	2,685	97,602	66,626	174,786	14,565.50
419	625	427	6,127	79,997	82,134	175,968	14,664.00
942	-64	24	7,868	98,320	66,719	181,211	15,100.92
148	1,102	-14	3,210	100,373	71,528	181,443	15,120.25
431	1,597	991	2,023	102,195	72,329	189,136	15,761.33
172	240	1,059	3,423	101,952	72,253	184,610	15,384.17
691	180	174	11,161	103,930	84,722	206,432	17,202.67
8,510	5,204	3,910	40,663	970,718	699,342	1,797,130	149,760.83
851.00	520.40	391.00	4,066.30	97,071.80	69,934.20	179,713.00	14,976.08
5.68	3.47	2.61	27.15	648.18	466.97	-	100.00

表 3 各項稅收季節變動指數

金額單位：新台幣仟元

(2) 土地增值稅

會計年度別 Fiscal Year	1月 Jan.	2月 Feb.	3月 Mar.	4月 Apr.	5月 May	6月 June
民國 93 年度 2004	42,747	23,713	24,710	13,488	29,899	19,942
民國 94 年度 2005	42,629	40,756	58,419	25,631	20,938	21,646
民國 95 年度 2006	22,652	10,249	32,495	11,298	10,816	28,992
民國 96 年度 2007	25,237	17,242	13,504	16,671	40,202	-3,679
民國 97 年度 2008	9,588	18,820	21,526	9,464	14,463	62,044
民國 98 年度 2009	6,452	7,946	16,457	12,306	18,406	8,645
民國 99 年度 2010	31,586	5,445	11,369	9,833	21,433	24,688
民國 100 年度 2011	38,540	18,146	81,332	18,713	16,765	28,947
民國 101 年度 2012	31,160	24,666	24,952	24,943	32,342	23,213
民國 102 年度 2013	28,992	17,246	24,030	25,279	47,964	47,470
各月總計 Total	279,583	184,229	308,794	167,626	253,228	261,908
各月平均 Average	27,958.30	18,422.90	30,879.40	16,762.60	25,322.80	26,190.80
季節指數 % Seasonal Index %	121.59	80.12	134.29	72.90	110.12	113.90

資料來源：根據徵課會計報告表編製。

附註：1.本表所列金額一律用實徵淨額。

2.計算式：各月平均=各月總計/年度數 季節指數=(各月平均/各月平均之年平均數)*100。

3.本表資料採曆年資料(1-12月)。

Table 3. Seasonal Variation of Net Actual Collection

(2) Land Value Increment Tax

Unit : N.T.\$1,000

7月 July	8月 Aug.	9月 Sept.	10月 Oct.	11月 Nov.	12月 Dec.	合計 Total	各年平均 Average
27,476	22,911	25,094	13,043	25,961	37,142	306,126	25,510.50
22,814	18,401	31,841	24,906	15,168	21,714	344,863	28,738.58
25,520	11,014	17,027	30,620	28,219	25,941	254,843	21,236.92
12,922	12,838	36,839	13,678	20,397	19,097	224,948	18,745.67
21,415	23,620	17,718	26,620	6,317	13,423	245,018	20,418.17
12,032	12,599	6,918	18,117	14,102	12,415	146,395	12,199.58
13,586	12,269	13,590	26,201	20,766	40,385	231,151	19,262.58
25,204	14,134	17,512	18,072	35,484	25,387	338,236	28,186.33
27,739	17,589	26,753	20,677	28,217	15,879	298,130	24,844.17
44,613	26,003	26,597	14,926	32,890	33,641	369,651	30,804.25
233,321	171,378	219,889	206,860	227,521	245,024	2,759,361	229,946.75
23,332.10	17,137.80	21,988.90	20,686.00	22,752.10	24,502.40	275,936.10	22,994.68
101.47	74.53	95.63	89.96	98.95	106.56	-	100.00

表 3 各項稅收季節變動指數

金額單位：新台幣仟元

(3) 房 屋 稅

會計年度別 Fiscal Year	1月 Jan.	2月 Feb.	3月 Mar.	4月 Apr.	5月 May	6月 June
民國 93 年度 2004	771	828	800	4,309	111,114	78,890
民國 94 年度 2005	1,435	1,522	2,971	3,341	137,962	61,997
民國 95 年度 2006	1,620	1,294	1,169	6,536	111,890	87,506
民國 96 年度 2007	1,359	810	1,240	1,930	135,186	77,298
民國 97 年度 2008	1,254	919	743	3,885	128,703	88,253
民國 98 年度 2009	572	1,693	1,359	5,145	112,977	105,510
民國 99 年度 2010	615	808	897	7,293	127,272	89,627
民國 100 年度 2011	655	2,344	836	6,874	140,515	77,241
民國 101 年度 2012	661	664	533	989	146,094	83,174
民國 102 年度 2013	783	394	1,832	895	145,477	86,663
各月總計 Total	9,725	11,276	12,380	41,197	1,297,190	836,159
各月平均 Average	972.50	1,127.60	1,238.00	4,119.70	129,719.00	83,615.90
季節指數 % Seasonal Index %	4.99	5.79	6.35	21.14	665.56	429.02

資料來源：根據徵課會計報告表編製。

附註：1.本表所列金額一律用實徵淨額。

2.計算式：各月平均=各月總計/年度數 季節指數=(各月平均/各月平均之年平均數)*100。

3.本表資料採曆年資料(1-12月)。

Table 3. Seasonal Variation of Net Actual Collection

(3) House Tax

Unit : N.T.\$1,000

7月 July	8月 Aug.	9月 Sept.	10月 Oct.	11月 Nov.	12月 Dec.	合計 Total	各年平均 Average
4,906	3,492	1,218	1,149	819	1,331	209,627	17,468.92
1,769	3,906	2,079	977	1,569	2,491	222,019	18,501.58
5,189	3,286	2,472	1,235	953	1,535	224,684	18,723.67
8,297	2,837	2,182	1,125	841	1,496	234,601	19,550.08
7,352	2,611	1,930	1,193	1,028	1,659	239,530	19,960.83
4,825	2,164	1,871	1,395	500	1,233	239,244	19,937.00
3,607	2,065	946	1,137	2,681	2,355	239,303	19,941.92
5,532	2,152	2,684	686	582	867	240,968	20,080.67
3,831	2,480	755	647	1,046	1,768	242,642	20,220.17
3,393	2,529	1,201	894	1,432	704	246,197	20,516.42
48,701	27,522	17,338	10,438	11,451	15,439	2,338,816	194,901.33
4,870.10	2,752.20	1,733.80	1,043.80	1,145.10	1,543.90	233,881.60	19,490.13
24.99	14.12	8.90	5.36	5.88	7.92	-	100.00

表 3 各項稅收季節變動指數

金額單位：新台幣仟元

(4) 使用牌照稅

會計年度別 Fiscal Year	1月 Jan.	2月 Feb.	3月 Mar.	4月 Apr.	5月 May	6月 June
民國 93 年度 2004	8,927	10,719	34,037	212,189	108,266	10,689
民國 94 年度 2005	11,030	8,994	25,670	204,751	133,593	11,731
民國 95 年度 2006	9,465	8,524	25,557	196,191	146,842	15,717
民國 96 年度 2007	9,071	6,977	31,528	208,001	133,916	12,236
民國 97 年度 2008	8,407	6,349	20,848	231,240	119,288	12,872
民國 98 年度 2009	5,728	6,573	12,729	245,629	110,656	14,781
民國 99 年度 2010	6,540	7,237	23,798	240,818	112,465	14,333
民國 100 年度 2011	8,886	7,059	33,464	219,809	139,758	13,152
民國 101 年度 2012	8,946	7,016	29,732	225,605	149,951	11,779
民國 102 年度 2013	9,569	6,179	29,213	249,591	132,727	14,362
各月總計 Total	86,569	75,627	266,576	2,233,824	1,287,462	131,652
各月平均 Average	8,656.90	7,562.70	26,657.60	223,382.40	128,746.20	13,165.20
季節指數 % Seasonal Index %	23.43	20.47	72.16	604.69	348.51	35.64

資料來源：根據徵課會計報告表編製。

附註：1.本表所列金額一律用實徵淨額。

2.計算式：各月平均=各月總計/年度數 季節指數=(各月平均/各月平均之年平均數)*100。

3.本表資料採曆年資料(1-12月)。

Table 3. Seasonal Variation of Net Actual Collection

(4) Vehicle License Tax

Unit : N.T.\$1,000

7月 July	8月 Aug.	9月 Sept.	10月 Oct.	11月 Nov.	12月 Dec.	合計 Total	各年平均 Average
8,858	8,618	6,239	6,311	6,073	4,297	425,223	35,435.25
7,877	9,938	6,079	5,806	5,990	4,492	435,951	36,329.25
7,530	7,566	5,534	5,972	5,458	4,262	438,618	36,551.50
9,393	8,526	3,004	4,929	6,407	3,875	437,863	36,488.58
8,287	5,896	4,962	4,840	5,098	4,173	432,260	36,021.67
8,625	6,005	4,273	4,322	5,551	4,088	428,960	35,746.67
8,298	7,512	5,262	4,256	5,775	3,947	440,241	36,686.75
8,076	7,225	4,994	4,779	4,827	2,702	454,731	37,894.25
7,775	6,014	5,065	5,234	4,090	2,841	464,048	38,670.67
8,599	6,855	4,515	5,557	4,514	3,452	475,133	39,594.42
83,318	74,155	49,927	52,006	53,783	38,129	4,433,028	369,419.00
8,331.80	7,415.50	4,992.70	5,200.60	5,378.30	3,812.90	443,302.80	36,941.90
22.55	20.07	13.52	14.08	14.56	10.32	-	100.00

表 3 各項稅收季節變動指數

金額單位:新台幣仟元

(5) 契 稅

會計年度別 Fiscal Year	1月 Jan.	2月 Feb.	3月 Mar.	4月 Apr.	5月 May	6月 June
民國 93 年度 2004	3,382	3,694	4,194	4,332	3,863	3,149
民國 94 年度 2005	4,622	3,407	4,954	3,902	4,107	3,691
民國 95 年度 2006	3,080	2,218	3,631	2,226	2,906	5,731
民國 96 年度 2007	4,376	1,837	3,728	4,077	3,596	3,204
民國 97 年度 2008	3,652	1,668	2,896	3,004	3,894	2,514
民國 98 年度 2009	1,848	2,803	9,570	3,247	2,605	2,831
民國 99 年度 2010	3,749	1,528	2,863	4,698	2,838	4,279
民國 100 年度 2011	9,030	1,700	3,685	2,140	2,867	4,122
民國 101 年度 2012	2,354	3,133	2,783	3,853	2,639	4,035
民國 102 年度 2013	4,096	2,384	2,962	3,435	15,625	4,804
各月總計 Total	40,189	24,372	41,266	34,914	44,940	38,360
各月平均 Average	4,018.90	2,437.20	4,126.60	3,491.40	4,494.00	3,836.00
季節指數 % Seasonal Index %	104.50	63.37	107.30	90.79	116.86	99.75

資料來源：根據徵課會計報告表編製。

附 註：1.本表所列金額一律用實徵淨額。

2.計算式：各月平均=各月總計/年度數 季節指數=(各月平均/各月平均之年平均數)*100。

3.本表資料採曆年資料(1-12月)。

Table 3. Seasonal Variation of Net Actual Collection

(5) Deed Tax

Unit : N.T.\$1,000

7月 July	8月 Aug.	9月 Sept.	10月 Oct.	11月 Nov.	12月 Dec.	合計 Total	各年平均 Average
3,023	3,808	3,503	4,496	4,365	4,134	45,943	3,828.58
4,029	4,616	3,345	2,950	3,749	6,096	49,468	4,122.33
2,720	4,022	3,467	17,485	3,318	16,856	67,660	5,638.33
10,239	3,729	2,397	4,082	2,534	3,497	47,296	3,941.33
6,102	3,547	3,119	2,763	2,083	3,639	38,881	3,240.08
3,180	2,532	2,443	2,673	2,484	4,056	40,272	3,356.00
2,169	2,523	2,258	2,948	3,230	3,575	36,658	3,054.83
2,415	2,674	2,587	2,419	3,339	3,416	40,394	3,366.17
3,334	1,993	4,691	3,787	2,573	3,488	38,663	3,221.92
5,756	4,187	3,440	3,180	2,955	3,431	56,255	4,687.92
42,967	33,631	31,250	46,783	30,630	52,188	461,490	38,457.50
4,296.70	3,363.10	3,125.00	4,678.30	3,063.00	5,218.80	46,149.00	3,845.75
111.73	87.45	81.26	121.65	79.65	135.70	-	100.00

表 3 各項稅收季節變動指數

金額單位：新台幣仟元

(6) 印花稅

會計年度別 Fiscal Year	1月 Jan.	2月 Feb.	3月 Mar.	4月 Apr.	5月 May	6月 June
民國 93 年度 2004	2,455	1,373	3,524	1,067	3,552	1,469
民國 94 年度 2005	3,560	1,549	3,122	1,296	3,360	1,546
民國 95 年度 2006	2,707	996	3,087	1,419	3,380	1,659
民國 96 年度 2007	2,732	968	2,661	2,089	3,230	2,125
民國 97 年度 2008	2,698	1,288	3,052	1,623	3,782	1,937
民國 98 年度 2009	2,479	1,050	3,597	1,332	2,641	2,743
民國 99 年度 2010	2,638	1,067	2,653	2,038	3,145	2,335
民國 100 年度 2011	3,545	2,201	3,281	1,564	3,776	1,910
民國 101 年度 2012	2,670	1,305	3,128	1,557	3,003	4,285
民國 102 年度 2013	4,816	1,651	3,393	2,114	4,337	1,764
各月總計 Total	30,300	13,448	31,498	16,099	34,206	21,773
各月平均 Average	3,030.00	1,344.80	3,149.80	1,609.90	3,420.60	2,177.30
季節指數 % Seasonal Index %	111.45	49.47	115.86	59.22	125.82	80.09

資料來源：根據徵課會計報告表編製。

說明：1.本表所列金額一律用實徵淨額。

2.計算式：各月平均=各月總計/年度數 季節指數=(各月平均/各月平均之年平均數)*100。

3.本表資料採曆年資料(1-12月)。

Table 3. Seasonal Variation of Net Actual Collection

(6) Stamp Tax

Unit : N.T.\$1,000

7月 July	8月 Aug.	9月 Sept.	10月 Oct.	11月 Nov.	12月 Dec.	合計 Total	各年平均 Average
3,719	2,151	3,655	1,637	3,843	3,476	31,921	2,660.08
2,980	1,791	4,131	2,272	3,552	2,049	31,208	2,600.67
3,109	2,029	3,550	2,463	5,595	4,248	34,242	2,853.50
3,176	2,170	3,032	1,279	3,308	3,407	30,177	2,514.75
4,165	1,400	2,639	1,032	3,573	4,287	31,476	2,623.00
4,582	1,349	3,694	1,388	2,879	3,737	31,471	2,622.58
3,192	1,820	2,930	1,699	3,841	3,970	31,328	2,610.67
3,441	2,155	3,467	1,343	3,551	2,792	33,026	2,752.17
3,057	1,860	4,263	2,731	4,805	3,580	36,244	3,020.33
2,590	3,311	3,467	1,555	3,483	2,657	35,138	2,928.17
34,011	20,036	34,828	17,399	38,430	34,203	326,231	27,185.92
3,401.10	2,003.60	3,482.80	1,739.90	3,843.00	3,420.30	32,623.10	2,718.59
125.11	73.70	128.11	64.00	141.36	125.81	-	100.00

表 3 各項稅收季節變動指數

金額單位：新台幣仟元

(7) 娛 樂 稅

會計年度別 Fiscal Year	1月 Jan.	2月 Feb.	3月 Mar.	4月 Apr.	5月 May	6月 June
民國 93 年度 2004	902	998	1,334	923	977	964
民國 94 年度 2005	993	902	1,080	1,055	1,068	921
民國 95 年度 2006	959	961	1,102	775	971	875
民國 96 年度 2007	974	871	1,034	944	1,003	1,013
民國 97 年度 2008	931	873	947	907	906	1,000
民國 98 年度 2009	750	1,012	1,016	952	925	914
民國 99 年度 2010	885	724	1,000	912	997	938
民國 100 年度 2011	960	768	1,294	914	988	903
民國 101 年度 2012	893	888	1,044	964	1,038	819
民國 102 年度 2013	1,081	863	948	772	978	875
各月總計 Total	9,328	8,860	10,799	9,118	9,851	9,222
各月平均 Average	932.80	886.00	1,079.90	911.80	985.10	922.20
季節指數 % Seasonal Index %	96.84	91.98	112.11	94.66	102.27	95.74

資料來源：根據徵課會計報告表編製。

附註：1. 本表所列金額一律用實徵淨額。

2. 計算式：各月平均=各月總計/年度數 季節指數=(各月平均/各月平均之年平均數)*100。

3. 本表資料採曆年資料(1-12月)。

Table 3. Seasonal Variation of Net Actual Collection

(7) Amusement Tax

Unit : N.T.\$1,000

7月 July	8月 Aug.	9月 Sept.	10月 Oct.	11月 Nov.	12月 Dec.	合計 Total	各年平均 Average
949	986	967	1,029	1,119	1,003	12,151	1,012.58
1,078	919	887	956	902	1,193	11,954	996.17
871	1,099	900	1,030	1,063	1,027	11,633	969.42
1,053	986	932	1,054	1,014	955	11,833	986.08
969	882	867	989	839	999	11,109	925.75
1,024	859	876	841	808	993	10,970	914.17
890	873	926	893	884	1,040	10,962	913.50
953	899	967	915	935	930	11,426	952.17
932	1,041	929	1,018	1,215	862	11,643	970.25
1,091	1,213	1,035	1,045	942	1,065	11,908	992.33
9,810	9,757	9,286	9,770	9,721	10,067	115,589	9,632.42
981.00	975.70	928.60	977.00	972.10	1,006.70	11,558.90	963.24
101.84	101.29	96.40	101.43	100.92	104.51	-	100.00

表 3 各項稅收季節變動指數

金額單位：新台幣仟元

(8) 教 育 捐

會計年度別 Fiscal Year	1月 Jan.	2月 Feb.	3月 Mar.	4月 Apr.	5月 May	6月 June
民國 93 年度 2004	2	3	17	2	1	4
民國 94 年度 2005	2	1	1	2	-	-
民國 95 年度 2006	-	-	-	-	1	4
民國 96 年度 2007	3	1	-	-	-	-
民國 97 年度 2008	-	-	-	-	9	-
民國 98 年度 2009	-	-	-	-	-	-
民國 99 年度 2010	-	-	-	-	-	-
民國 100 年度 2011	-	-	-	-	-	-
民國 101 年度 2012	-	-	-	-	-	-
民國 102 年度 2013	-	-	-	-	-	-
各月總計 Total	7	5	18	4	11	8
各月平均 Average	0.70	0.50	1.80	0.40	1.10	0.80
季節指數 % Seasonal Index %	40.58	28.99	104.35	23.19	63.77	46.38

資料來源：根據徵課會計報告表編製。

附 註：1.本表所列金額一律用實徵淨額。

2.計算式：各月平均=各月總計/年度數 季節指數=(各月平均/各月平均之年平均數)*100。

3.本表資料採曆年資料(1-12月)。

Table 3. Seasonal Variation of Net Actual Collection

(8) Education Surtax

Unit : N.T.\$1,000

7月 July	8月 Aug.	9月 Sept.	10月 Oct.	11月 Nov.	12月 Dec.	合計 Total	各年平均 Average
1	1	1	2	2	3	39	3.25
-	105	-	-	4	4	119	9.92
4	10	1	1	1	-	22	1.83
-	-	-	-	-	1	5	0.42
-	3	-	-	-	-	12	1.00
-	-	-	-	10	-	10	0.83
-	-	-	-	-	-	-	-
-	-	-	-	-	-	-	-
-	-	-	-	-	-	-	-
-	-	-	-	-	-	-	-
5	119	2	3	17	8	207	17.25
0.50	11.90	0.20	0.30	1.70	0.80	20.70	1.73
28.99	689.86	11.59	17.39	98.55	46.38	-	100.00

表 3 各項稅收季節變動指數

金額單位：新台幣仟元

(三) 罰 鍰 收 入

會計年度別 Fiscal Year	1月 Jan.	2月 Feb.	3月 Mar.	4月 Apr.	5月 May	6月 June
民國 93 年度 2004	426	-272	2,003	2,005	3,073	934
民國 94 年度 2005	2,077	-272	2,635	1,689	1,493	2,184
民國 95 年度 2006	1,962	1,882	1,412	997	2,198	2,096
民國 96 年度 2007	2,280	1,418	2,261	1,956	2,409	1,963
民國 97 年度 2008	2,284	1,929	1,992	2,144	2,750	2,212
民國 98 年度 2009	1,978	1,954	1,832	1,558	2,315	2,545
民國 99 年度 2010	2,131	2,141	2,100	1,711	2,544	1,745
民國 100 年度 2011	2,332	1,659	1,982	1,929	1,900	2,315
民國 101 年度 2012	1,938	1,496	1,738	1,647	1,968	2,034
民國 102 年度 2013	1,733	1,332	1,602	1,566	1,743	1,658
各月總計 Total	19,141	13,267	19,557	17,202	22,393	19,686
各月平均 Average	1,914.10	1,326.70	1,955.70	1,720.20	2,239.30	1,968.60
季節指數 % Seasonal Index %	97.65	67.68	99.77	87.76	114.24	100.43

資料來源：根據徵課會計報告表編製。

附 註：1.本表所列金額一律用實徵淨額。

2.計算式：各月平均=各月總計/年度數 季節指數=(各月平均/各月平均之年平均數)*100。

3.本表資料採曆年資料(1-12月)。

Table 3. Seasonal Variation of Net Actual Collection

(C) Fine

Unit : N.T.\$1,000

7月 July	8月 Aug.	9月 Sept.	10月 Oct.	11月 Nov.	12月 Dec.	合計 Total	各年平均 Average
6,534	1,983	2,208	3,420	3,979	2,668	28,961	2,413.42
2,067	1,856	1,531	1,741	3,430	2,709	23,140	1,928.33
2,508	1,883	1,389	1,953	3,208	2,392	23,882	1,990.17
2,041	1,748	1,634	1,630	1,757	1,749	22,846	1,903.83
3,581	1,614	1,543	1,973	2,151	2,119	26,292	2,191.00
1,893	1,397	1,053	1,838	1,619	2,453	22,435	1,869.58
2,060	1,682	1,679	1,478	1,367	2,242	22,880	1,906.67
2,471	1,641	1,855	1,852	2,229	1,825	23,990	1,999.17
1,586	1,478	1,768	1,612	1,978	2,098	21,341	1,778.42
1,545	1,650	1,293	1,544	1,841	1,952	19,459	1,621.58
26,286	16,932	15,953	19,041	23,559	22,207	235,224	19,602.00
2,628.60	1,693.20	1,595.30	1,904.10	2,355.90	2,220.70	23,522.40	1,960.20
134.10	86.38	81.38	97.14	120.19	113.29	-	100.00

表 4 促進產業升級條例減免稅額統計

金額單位：新台幣仟元

民國 102 年 FY 2013

會計年度別 Fiscal Year	減免稅額 Reduction and Exemption			
	合計 Total	土地增值稅 Land Value Increment Tax	契稅 Deeds Tax	印花稅 Stamp Tax
民國93年度 2004	-	-	-	-
民國94年度 2005	-	-	-	-
民國95年度 2006	-	-	-	-
民國96年度 2007	-	-	-	-
民國97年度 2008	-	-	-	-
民國98年度 2009	-	-	-	-
民國99年度 2010	-	-	-	-
民國100年度 2011	-	-	-	-
民國101年度 2012	-	-	-	-
民國102年度 2013	-	-	-	-

資料來源：93-96年根據公務統計報表2613-90-06-2表編製。97年修正根據公務統計報表2613-90-04-2表編製。

Table 4. Tax Reductions Due to Implementation of Statute for
Upgrading Industries in Recent Years

Unit : N.T.\$1,000

稅目別 Item of Tax	促進產業升級 條例 Implementatio n of Statute for Upgrading Industries	減 免 項 目 Items of Reduction	核定件數 Cases	核定減免稅額 Tax Reduction Amount
102 年度 合計 FY2013 Total			-	-
土地增值稅 Land Increment Tax	小 計 Sub-Total		-	-
	第15條	1. 公司經經濟部專案核准合併所准予記存之土地增值稅額。	-	-
		2. 公司經經濟部專案核准合併因出售原工廠用地另購合於本條獎勵之土地所退還或扣減之土地增值稅額。	-	-
	第16條	公司為調整事業經營將土地轉投資，按其轉投資之股權比例記存之土地增值稅。	-	-
	第17條	1. 公司之工廠用地因都市計畫或區域計畫之實施，合於本條規定所減徵之土地增值稅額。	-	-
		2. 公司因防治污染、公共安全或維護自然景觀需要，合於本條規定所減徵之土地增值稅額。	-	-
		3. 公司因政府主動輔導遷廠，而合於本條規定所減徵之土地增值稅額。	-	-
契稅 Deeds Tax	小 計 Sub-Total		-	-
	第15條	1. 公司經經濟部專案核准合併所減免之契稅額。	-	-
		2. 公司依經濟部專案核准之合併計畫出售土地及廠房，以所得價款新購土地及廠房免徵之契稅。	-	-
印花稅 Stamp Tax	第15條	小 計 Sub-Total	-	-
		公司經經濟部專案核准合併所減免之印花稅額。	-	-

表 5 舊欠稅清理概況

金額單位：新台幣仟元

會計年度及稅目別 Fiscal Year & Item of Tax	舊欠結轉數 Transfer From Last Year		清 理					
			合 計 Total		實 徵 數 Actual Taxes Collected		執 行 憑 證 數 Executive Collected	
	件數 Cases	金額 Amount	件數 Cases	金額 Amount	件數 Cases	金額 Amount	件數 Cases	金額 Amount
民 國 93 年 度 2004	45,920	300,348	30,803	174,817	13,695	62,169	11,039	69,137
民 國 94 年 度 2005	43,192	291,205	30,207	166,041	11,526	47,570	14,471	97,014
縣 稅 County Tax	43,192	285,467	30,207	160,303	11,526	41,832	14,471	97,014
地 價 稅 Land Value Tax	12,329	45,872	8,050	22,057	4,786	8,668	2,309	11,897
土地增值稅 Land Value Increment Tax	19	15,990	18	15,484	4	2,964	2	11,371
房 屋 稅 House Tax	12,678	130,433	9,458	60,822	2,890	12,412	4,907	38,365
使用牌照稅 Vehicle License Tax	15,168	87,802	10,224	57,666	3,396	16,971	5,446	32,575
契 稅 Deeds Tax	26	469	25	456	6	50	5	81
印 花 稅 Stamp Tax	-	-	-	-	-	-	-	-
娛 樂 稅 Amusement Tax	2,972	4,901	2,432	3,818	444	767	1,802	2,725
罰 鍰 Fines	-	5,738	-	5,738	-	5,738	-	-

資料來源：根據公務統計報表2613-90-02-2表編製。

附 註：1.本表於95年度起停編。

2.本表94年度資料僅列至11月份，因本處94年12月份起實施新平台作業，無法產出2613-90-02-2統計報表。

Table 5 The Management of Tax Arraers for Previous Years

Unit : N.T.1,000

Management						結欠數 Pending Tax Arreas	清理數佔結轉 數% % of Management to Transfer From Last Year		結欠數佔結轉 數% % of Pending Tax Arreas to Transfer From Last Year		
減免註銷數 Canceling		稅單無法送達數 Undeliverable Tax Sheets		逾越核課徵收 期限數 Over Due			件數 Cases	金額 Amount	件數 Cases	金額 Amount	件數 Cases
件數 Cases	金額 Amount	件數 Cases	金額 Amount	件數 Cases	金額 Amount	件數 Cases	金額 Amount	件數 Cases	金額 Amount	件數 Cases	金額 Amount
118	13,509	2,824	14,094	3,127	15,908	15,117	125,531	67.08	58.20	32.92	41.80
267	3,052	1,619	6,051	2,324	12,354	12,985	125,167	69.94	57.02	30.06	42.98
267	3,052	1,619	6,051	2,324	12,354	12,985	125,167	69.94	56.15	30.06	43.85
36	47	398	374	521	1,071	4,279	23,815	65.29	48.08	34.71	51.92
12	1,149	-	-	-	-	1	507	94.74	96.84	5.26	3.17
202	1,565	530	1,936	929	6,544	3,220	69,611	74.60	46.63	25.40	53.37
-	-	691	3,741	691	4,379	4,944	30,137	67.41	65.68	32.59	34.32
12	272	-	-	2	53.0	1	13	96.15	97.23	3.85	2.77
-	-	-	-	-	-	-	-	-	-	-	-
5	19	-	-	181	307	540	1,084	81.83	77.90	18.17	22.12
-	-	-	-	-	-	-	-	-	100.00	-	-

表 6 新欠稅防止概況

金額單位：新台幣仟元

會計年度及稅目別 Fiscal Year & Item of Tax	新欠發生數 New Tax Arrears Occurred		清 理					
			合 計 Total		實 徵 數 Actual Taxes Collected		執行憑證數 Executive Collected	
	件數 Cases	金額 Amount	件數 Cases	金額 Amount	件數 Cases	金額 Amount	件數 Cases	Amount
民國 93 年 度 2004	16,300	85,044	11,768	52,616	3,786	19,202	78	162
民國 94 年 度 2005	11,291	82,774	5,788	40,932	3,732	18,236	41	58
縣 稅 County Tax	11,291	80,469	5,788	38,627	3,732	15,931	41	58
地 價 稅 Land Value Tax	259	570	144	138	138	135	-	-
土地增值稅 Land Value Increment Tax	48	18,000	47	11,557	6	234	-	-
房 屋 稅 House Tax	5,133	28,479	3,254	13,784	2,217	7,580	16	29
使用牌照稅 Vehicle License Tax	4,828	31,645	1,994	12,443	1,082	7,647	-	-
契 稅 Deeds Tax	25	347	25	347	5	21	-	-
印 花 稅 Stamp Tax	-	-	-	-	-	-	-	-
娛 樂 稅 Amusement Tax	998	1,428	324	358	284	314	25	29
罰 鍰 Fines	-	2,305	-	2,305	-	2,305	-	-

資料來源：根據公務統計報表2613-90-02-2表編製。

附 註：1.本表於95年度起停編。

2.本表94年度資料僅列至11月份，因本處94年12月份起實施新平台作業，無法產出2613-90-02-2統計報表。

Table 6. The Management of Tax Arraers for Current Years

Unit : N.T.1,000

Management				結欠數 Pending Tax Arrears		清理數佔新欠發生 數% % of Management to New Tax Arrears Occurred		新欠結欠數佔當 年查定數% % of Audited Amount to Pending Tax Arrears	
減免註銷數 Canceling		稅單無法送達數 Undeliverable Tax Sheets							
件數 Cases	金額 Amount	件數 Cases	金額 Amount	件數 Cases	金額 Amount	件數 Cases	金額 Amount	件數 Cases	金額 Amount
141	6,487	7,763	26,765	4,532	32,426	72.20	61.87	2.53	2.66
89	3,485	1,926	19,153	5,503	41,841	51.26	49.45	3.03	3.40
89	3,485	1,926	19,153	5,503	41,841	51.26	48.00	0.06	0.04
1	2	5	1	115	433	55.60	24.21	0.21	0.24
22	2,929	19	8,394	1	6,442	97.92	64.21	0.04	1.99
36	227	985	5,948	1,879	14,695	63.39	48.40	3.72	6.39
-	-	912	4,796	2,834	19,202	41.30	39.32	4.40	4.37
19	315	1	11	-	-	100.00	100.00	-	-
-	-	-	-	-	-	-	-	-	-
11	12	4	3	674	1,069	32.46	25.07	0.05	9.48
-	-	-	-	-	-	-	100.00	-	-

表7 查(核)定開徵數情形及未徵數分析表

單位：件

金額：新台幣仟元

會計年度及稅目別 Fiscal Year By Tax Item	查(核)定開徵數 Opening Collection for Assessed(Verified)		實徵數 Tax Collected		減免註銷數 Cancelled	
	(1)=(2)+(3)+(4)+(5)+(6)		(2)		(3)	
	件數 Cases	金額 Amount	件數 Cases	金額 Amount	件數 Cases	金額 Amount
民國 97 年 度 2008	246,321	1,668,213	191,936	1,188,563	1,564	46,131
民國 98 年 度 2009	247,857	1,561,970	192,953	1,095,256	1,215	43,714
民國 99 年 度 2010	250,571	1,677,421	197,999	1,188,127	1,583	31,283
民國 100 年 度 2011	250,791	1,745,929	202,607	1,321,854	1,133	79,979
民國 101 年 度 2012	250,328	1,614,734	204,992	1,288,477	1,541	31,454
民國 102 年 度 2013	251,707	1,705,913	209,806	1,411,505	1,430	31,454
本年度合計 Current Year	210,067	1,450,723	195,589	1,368,246	1,451	29,719
本 稅 City Tares	207,851	1,432,739	194,787	1,362,904	1,446	29,300
地 價 稅 Land Value Tax	62,527	206,408	56,776	199,771	60	21
土地增值稅 Land Value Increment Tax	4,731	379,553	4,524	365,689	141	5,272
房 屋 稅 House Tax	52,897	245,340	51,536	239,493	69	499
使用牌照稅 Vehicle License Tax	70,898	499,043	66,447	460,496	826	20,592
契 稅 Deeds Tax	3,050	56,387	2,930	55,523	77	290
印 花 稅 Stamp Tax	7,662	33,587	7,267	30,389	268	2,616
娛 樂 稅 Amusement Tax	6,086	12,421	5,307	11,543	5.00	10
罰 鍰 Fines	2,216	17,984	802	5,342	5	419
以前年度合計 Previous Year	41,640	255,190	14,217	43,259	-21	1,735
本 稅 City Tares	35,163	191,043	12,716	34,377	-32	1,256
地 價 稅 Land Value Tax	11,585	24,808	6,054	7,015	34	12
土地增值稅 Land Value Increment Tax	75	5,948	52	4,096	20	1,353
房 屋 稅 House Tax	6,136	98,587	1,768	6,778	9	30
使用牌照稅 Vehicle License Tax	14,462	57,813	4,108	14,838	-105	-88
契 稅 Deeds Tax	62	885	58	843	4	42
印 花 稅 Stamp Tax	93	131	87	224	6	-93
娛 樂 稅 Amusement Tax	2,750	2,871	589	583	-	-
罰 鍰 Fines	6,477	64,147	1,501	8,882	11	479

資料來源：97年修正根據公務統計報表2613-90-01-2表及2613-90-02-2表編製。附註：減免註銷數包含逾核課期限數。

Table 7.The Management of Opening Collection for Assessed
(Verified) and of Tax Not Collected

Unit:Case;N.T\$1,000

逾徵收期限數 Overdue (4)		逾核課期限數 Excess Assessment (5)		合計 Total (6)		未徵數餘額 Balance of Tax Not Collected			
						繳款書未送達未徵數 Have Not Been Served the Payment Notice		未逾限繳日未徵數 Have Not Exceeded the Deadline of Payment	
件數 Cases	金額 Amount	件數 Cases	金額 Amount	件數 Cases	金額 Amount	件數 Cases	金額 Amount	件數 Cases	金額 Amount
3,634	19,153	93	319	49,094	414,046	5,630	12,475	1,960	8,283
4,929	36,718	68	264	48,692	386,018	5,032	12,807	1,481	8,152
4,749	43,415	173	537	46,067	414,059	4,495	11,551	1,741	68,888
5,510	56,610	57	236	41,484	287,250	4,820	6,752	1,527	7,665
4,497	37,323	50	84	39,248	257,396	5,060	6,163	1,470	10,184
5,048	70,803	114	111	35,309	192,040	3,205	6,545	1,479	12,549
-	-	2	6	13,025	52,752	3,151	6,276	1,460	12,472
-	-	2	6	11,616	40,529	3,118	6,083	1,313	11,472
-	-	-	-	5,691	6,616	2,806	3,290	496	1,401
-	-	-	-	66	8,592	10	1,433	56	7,159
-	-	-	-	1,292	5,348	9	9	25	58
-	-	2	6	3,623	17,949	284	1,335	575	1,714
-	-	-	-	43	574	0	0	43	574
-	-	-	-	127	582	9	16	118	566
-	-	-	-	774	868	-	-	-	-
-	-	-	-	1,409	12,223	33	193	147	1,000
5,048	70,803	112	105	22,284	139,288	54	269	19	77
4,187	61,775	109	105	18,183	93,530	50	234	19	77
421	416	85	40	4,991	17,325	-	-	1	1
-	-	-	-	3	499	-	-	-	-
1,714	53,035	1	16	2,644	38,728	-	-	1	5
1,758	8,022	23	49	8,678	34,992	50	234	17	71
-	-	-	-	0	0	-	-	-	-
-	-	-	-	0	0	-	-	-	-
294	302	-	-	1,867	1,986	-	-	-	-
861	9,028	3	-	4,101	45,758	4	35	-	-

表7 查(核)定開徵數情形及未徵數分析表(續1完)

單位：件
金額：新台幣仟元

未徵數餘額 Balance of Tax Not Collected									
行政救濟未徵數 Administrative Remedies		分期繳納未徵數 Pay by Stages		特殊原因未徵數 Special Reason		小計 Subtotal		送達未逾滯納期欠稅數 Service of Notice Has Not Exceeded Delinquency Period	
件數 Cases	金額 Amount	件數 Cases	金額 Amount	件數 Cases	金額 Amount	件數 Cases	金額 Amount	件數 Cases	金額 Amount
39	12,211	-	-	3,555	678	37,910	380,400	493	2,509
36	1,767	-	-	3,546	683	38,597	362,608	535	2,483
12	1,481	-	-	3,218	654	36,601	331,485	469	2,444
21	1,440	-	-	3,406	710	31,710	270,683	351	1,807
11	1,373	-	-	3,418	725	29,289	238,951	665	3,391
2	40	0	0	5,173	1,037	25,452	171,871	454	2,090
2	40	-	-	1,729	291	6,685	33,675	447	1,915
2	40	-	-	1,729	291	5,454	22,643	326	977
2	40	-	-	1,681	289	706	1,596	1	3
-	-	-	-	-	-	-	-	1	1
-	-	-	-	4	-	1,254	5,281	5	6
-	-	-	-	44	2	2,720	14,898	219	865
-	-	-	-	-	-	-	-	-	-
-	-	-	-	-	-	-	-	-	-
-	-	-	-	-	-	774	868	100	102
-	-	-	-	-	-	1,229	11,030	121	938
-	-	-	-	3,444	746	18,767	138,196	7	175
-	-	-	-	3,434	745	14,680	92,474	5	83
-	-	-	-	2,939	673	2,051	16,651	-	-
-	-	-	-	-	-	3	499	-	-
-	-	-	-	92	17	2,551	38,706	-	-
-	-	-	-	403	55	8,208	34,632	5	83
-	-	-	-	-	-	-	-	-	-
-	-	-	-	-	-	-	-	-	-
-	-	-	-	-	-	1,867	1,986	-	-
-	-	-	-	10	1	4,087	45,722	2	92

Table 7.The Management of Opening Collection for Assessed
(Verified) and of Tax Not Collected (Cont.1.End)

Unit:Case;N.T.\$1,000

未徵數餘額 Balance of Tax Not Collected

欠稅數 Pending Tax Arrears

移送執行未結欠稅數 Transferred to Law Court Not Yet Closed		取得執行憑證欠稅數 Executive Evidence		其他欠稅數 Others Pending Tax Arresrs	
件數 Cases	金額 Amount	件數 Cases	金額 Amount	件數 Cases	金額 Amount
16,722	216,236	19,850	157,058	845	4,597
15,364	200,393	21,406	154,523	1,292	5,209
12,949	163,650	21,981	161,554	1,202	3,837
9,258	135,824	20,679	127,035	1,422	6,017
8,104	128,872	19,525	104,559	995	2,129
8,378	80,411	15,521	86,832	1,099	2,538
4,966	27,816	311	1,449	961	2,495
4,034	19,099	203	553	893	2,016
8	7	-	-	697	1,586
-	-	-	-	-	-
1,190	5,168	29	91	30	16
2,280	13,268	69	363	152	402
1	1	-	-	-	-
-	-	-	-	-	-
555	655	105	99	14	12
932	8,717	108	896	68	479
3,412	52,595	15,210	85,383	138	43
2,836	45,254	11,715	47,110	124	27
584	14,710	1,415	1,936	52	5
1	487	2	12.00	-	-
885	24,509	1,635	14,197	31	-
1,257	5,396	6,907	29,132	39	21
-	-	-	-	-	-
-	-	-	-	-	-
109	152	1,756	1,833	2	1
576	7,341	3,495	38,273	14	16

表 8 各項稅捐納庫數

金額單位：新台幣仟元

(一) 總 計

會計年度及稅目別 Fiscal Year & Item of Tax	實徵淨額 Net Actual Collection	納 庫 數		
		合 計 Total	國 庫 The National Treasury	中央統籌專戶 Distribution of Central Gov't
民國 93 年 度 2004	1,216,579	1,216,579	-	61,225
民國 94 年 度 2005	1,300,793	1,300,793	-	61,225
民國 95 年 度 2006	1,222,995	1,222,995	-	50,968
民國 96 年 度 2007	1,184,355	1,184,355	-	44,989
民國 97 年 度 2008	1,200,546	1,200,546	-	49,004
民國 98 年 度 2009	1,100,968	1,100,968	-	29,279
民國 99 年 度 2010	1,193,966	1,193,966	-	46,230
民國 100 年 度 2011	1,331,907	1,331,907	-	67,647
民國 101 年 度 2012	1,297,319	1,297,319	-	59,626
民國 102 年 度 2013	1,420,175	1,420,175	-	73,930
地 價 稅 Land Value Tax	206,430	206,430	-	-
土地增值稅 Land Value Increment Tax	369,651	369,651	-	73,930
房 屋 稅 House Tax	246,198	246,198	-	-
使用牌照稅 Vehicle License Tax	475,131	475,131	-	-
契 稅 Deeds Tax	56,164	56,164	-	-
印 花 稅 Stamp Tax	35,140	35,140	-	-
娛 樂 稅 Amusement Tax	11,999	11,999	-	-
教 育 捐 Education Surtax	-	-	-	-
罰 鍰 Fines	19,462	19,462	-	-

資料來源：根據徵課會計報告表編製。

Table 8 Taxation Forwarded to Treasury

(A) Grand Total

Unit : N.T.\$1,000

重建基金庫 Reconstruction Fund	Pay to Treasury					未納庫數 Unforwarded to Treasury
	省 庫 Total Receipt by Provincial Gov't	省統籌專戶 Unified Taxation by Provincial Gov't	縣 庫 County Treasury	縣統籌專戶 Unified Taxation by County Treasury	鄉鎮庫 Township Treasuries	
-	-	-	893,190	92,430	179,734	-
-	-	-	793,384	51,778	134,274	-
-	-	-	874,218	91,951	205,858	-
-	-	-	852,083	91,337	195,946	-
-	-	-	869,851	90,875	190,816	-
-	-	-	786,298	92,145	193,247	-
-	-	-	865,813	91,481	190,442	-
-	-	-	973,288	94,100	196,872	-
-	-	-	949,499	93,183	195,011	-
-	-	-	1,027,149	101,777	217,319	-
-	-	-	103,216	41,286	61,928	-
-	-	-	295,721	-	-	-
-	-	-	98,479	49,240	98,479	-
-	-	-	475,131	-	-	-
-	-	-	-	11,251	44,913	-
-	-	-	35,140	-	-	-
-	-	-	-	-	11,999	-
-	-	-	-	-	-	-
-	-	-	19,462	-	-	-

表 8 各項稅捐納庫數

金額單位：新台幣仟元

(二) 本 年 度

會計年度及稅目別 Fiscal Year & Item of Tax	實徵淨額 Net Actual Collection	納 庫 數		
		合 計 Total	國 庫 The National Treasury	中央統籌專戶 Distribution of Central Gov't
民國 93 年 度 2004	1,135,930	1,135,930	-	56,376
民國 94 年 度 2005	1,213,270	1,213,270	-	63,279
民國 95 年 度 2006	1,139,033	1,139,033	-	45,624
民國 96 年 度 2007	1,122,887	1,122,887	-	42,691
民國 97 年 度 2008	1,132,397	1,132,397	-	45,828
民國 98 年 度 2009	1,054,365	1,054,365	-	28,986
民國 99 年 度 2010	1,142,043	1,142,043	-	44,952
民國 100 年 度 2011	1,257,339	1,257,339	-	65,233
民國 101 年 度 2012	1,252,675	1,252,675	-	59,281
民國 102 年 度 2013	1,376,770	1,376,770	-	73,138
地 價 稅 Land Value Tax	199,771	199,771	-	-
土地增值稅 Land Value Increment Tax	365,689	365,689	-	73,138
房 屋 稅 House Tax	239,493	239,493	-	-
使用牌照稅 Vehicle License Tax	460,577	460,577	-	-
契 稅 Deeds Tax	55,524	55,524	-	-
印 花 稅 Stamp Tax	36,375	36,375	-	-
娛 樂 稅 Amusement Tax	11,543	11,543	-	-
教 育 捐 Education Surtax	-	-	-	-
罰 鍰 Fines	7,798	7,798	-	-

資料來源：根據徵課會計報告表編製。

Table 8 Taxation Forwarded to Treasury

(B) Current Fiscal Year

Unit : N.T.\$1,000

Pay to Treasury						未納庫數 Unforwarded to Treasury
重建基金庫 Reconstruction Fund	省 庫 Total Receipt by Provincial Gov't	省統籌專戶 Unified Taxation by Provincial Gov't	縣 庫 County Treasury	縣統籌專戶 Unified Taxation by County Gov't	鄉鎮庫 Township Treasuries	
-	-	-	827,744	79,126	172,684	-
-	-	-	878,661	85,889	185,441	-
-	-	-	809,067	87,399	196,943	-
-	-	-	793,749	87,769	188,278	-
-	-	-	816,203	87,074	183,292	-
-	-	-	748,976	88,993	187,410	-
-	-	-	823,960	88,549	184,582	-
-	-	-	918,957	88,868	184,281	-
-	-	-	913,615	90,394	189,385	-
-	-	-	992,984	98,958	211,690	-
-	-	-	99,886	39,954	59,931	-
-	-	-	292,551	-	-	-
-	-	-	95,797	47,899	95,797	-
-	-	-	460,577	-	-	-
-	-	-	-	11,105	44,419	-
-	-	-	36,375	-	-	-
-	-	-	-	-	11,543	-
-	-	-	-	-	-	-
-	-	-	7,798	-	-	-

表 8 各項稅捐納庫數

金額單位：新台幣仟元

(三) 以前年度

會計年度及稅目別 Fiscal Year & Item of Tax	實徵淨額 Net Actual Collection	納 庫 數		
		合 計 Total	國 庫 The National Treasury	中央統籌專戶 Distribution of Central Gov't
民國 93 年 度 2004	108,215	108,215	-	9,395
民國 94 年 度 2005	105,027	105,027	-	8,687
民國 95 年 度 2006	86,494	86,494	-	5,530
民國 96 年 度 2007	65,939	65,939	-	2,850
民國 97 年 度 2008	71,894	71,894	-	3,703
民國 98 年 度 2009	52,175	52,175	-	998
民國 99 年 度 2010	56,884	56,884	-	1,371
民國 100 年 度 2011	76,141	76,141	-	2,458
民國 101 年 度 2012	47,661	47,661	-	487
民國 102 年 度 2013	46,543	46,543	-	819
地 價 稅 Land Value Tax	7,015	7,015	-	-
土地增值稅 Land Value Increment Tax	4,096	4,096	-	819
房 屋 稅 House Tax	6,778	6,778	-	-
使用牌照稅 Vehicle License Tax	14,838	14,838	-	-
契 稅 Deeds Tax	751	751	-	-
印 花 稅 Stamp Tax	224	224	-	-
娛 樂 稅 Amusement Tax	674	674	-	-
教 育 捐 Education Surtax	-	-	-	-
罰 鍰 Fines	12,167	12,167	-	-

Table 8 Taxation Forwarded to Treasury

(C) Previous Fiscal Year

Unit : N.T.\$1,000

重建基金庫 Reconstruction Fund	Pay to Treasury					未納庫數 Unforwarded to Treasury
	省 庫 Total Receipt by Provincial Cov't	省統籌專戶 Unified Taxation by Provincial Gov't	縣 庫 County Treasury	縣統籌專戶 Unified Taxation by County Gov't	鄉鎮庫 Township Treasuries	
-	-	-	87,903	3,506	7,411	-
-	-	-	83,055	4,387	8,898	-
-	-	-	67,165	4,648	9,151	-
-	-	-	51,321	3,746	8,022	-
-	-	-	56,439	3,905	7,847	-
-	-	-	42,178	2,927	6,072	-
-	-	-	45,816	3,271	6,426	-
-	-	-	55,308	5,395	12,980	-
-	-	-	37,894	3,106	6,174	-
-	-	-	36,725	2,927	6,072	-
-	-	-	3,508	1,403	2,104	-
-	-	-	3,277	-	-	-
-	-	-	2,711	1,356	2,711	-
-	-	-	14,838	-	-	-
-	-	-	-	168	583	-
-	-	-	224	-	-	-
-	-	-	-	-	674	-
-	-	-	-	-	-	-
-	-	-	12,167	-	-	-

表 8 各項稅捐納庫數

金額單位：新台幣仟元

(四) 退還以前年度歲入款

會計年度及稅目別 Fiscal Year & Item of Tax	實徵淨額 Net Actual Collection	納 庫 數		
		合 計 Total	國 庫 The National Treasury	中央統籌專戶 Distribution of Central Gov't
民國 93 年 度 2004	27,566	27,566	-	4,546
民國 94 年 度 2005	17,504	17,504	-	2,993
民國 95 年 度 2006	2,532	2,532	-	186
民國 96 年 度 2007	4,471	4,471	-	552
民國 97 年 度 2008	3,745	3,745	-	527
民國 98 年 度 2009	6,636	6,636	-	705
民國 99 年 度 2010	4,961	4,961	-	93
民國 100 年 度 2011	1,573	1,573	-	44
民國 101 年 度 2012	3,017	3,017	-	142
民國 102 年 度 2013	3,138	3,138	-	27
地 價 稅 Land Value Tax	356	356	-	-
土地增值稅 Land Value Increment Tax	134	134	-	27
房 屋 稅 House Tax	73	73	-	-
使用牌照稅 Vehicle License Tax	284	284	-	-
契 稅 Deeds Tax	111	111	-	-
印 花 稅 Stamp Tax	1,459	1,459	-	-
娛 樂 稅 Amusement Tax	218	218	-	-
教 育 捐 Education Surtax	-	-	-	-
罰 鍰 Fines	503	503	-	-

資料來源：根據徵課會計報告表編製。

Table 8 Taxation Forwarded to Treasury

(D) Tax Income Returned

Unit : N.T.\$1,000

重建基金庫 Reconstruction Fund	Pay to Treasury					未納庫數 Unforwarded to Treasury
	省 庫 Total Receipt Provincial Gov't	省統籌專戶 Unified Taxation by Provincial Gov't	縣 庫 County Treasury	縣統籌專戶 Unified Taxation by County Gov't	鄉鎮庫 Township Treasuries	
-	-	-	22,457	70	443	-
-	-	-	14,303	70	138	-
-	-	-	2,013	96	237	-
-	-	-	3,387	178	354	-
-	-	-	2,791	104	323	-
-	-	-	4,858	382	691	-
-	-	-	3,963	339	566	-
-	-	-	977	163	389	-
-	-	-	2,010	317	548	-
-	-	-	2,560	108	443	-
-	-	-	178	71	107	-
-	-	-	107	-	-	-
-	-	-	29	15	29	-
-	-	-	284	-	-	-
-	-	-	-	22	89	-
-	-	-	1,459	-	-	-
-	-	-	-	-	218	-
-	-	-	-	-	-	-
-	-	-	503	-	-	-

表 9 違章漏稅案件處理及財務罰鍰執行情形

金額單位：新台幣仟元

會計年度別及稅目別 Fiscal Year and Item of Tax	受理情形 Nos. of Accepted Cases in This Term			本期審理情形		
	(1) 上期末 結件數 Unclosed Cases of last Term	(2) 本期受 理件數 Accepted Cases of This Term	(3) 合 計 Total	(4) 依法免 議件數 Case Not Indictable	(5) 依法免 罰件數 Fine Free Cases	處 罰
						(6) 件數 Cases
民國 93 年 度 2004	-	4,697	4,697	-	30	4,667
民國 94 年 度 2005	-	1,964	1,964	-	31	1,933
民國 95 年 度 2006	-	2,681	2,681	-	63	2,618
民國 96 年 度 2007	-	2,745	2,745	-	49	2,696
民國 97 年 度 2008	-	3,794	3,794	-	60	3,734
民國 98 年 度 2009	-	2,824	2,824	-	215	2,609
民國 99 年 度 2010	-	5,481	5,481	64	958	4,459
民國 100 年 度 2011	-	2,155	2,155	24	60	2,071
民國 101 年 度 2012	-	2,294	2,294	164	37	2,094
民國 102 年 度 2013	-	2,307	2,307	46	29	2,232
土 地 稅 Land Tax	-	-	-	-	-	-
房 屋 稅 House Tax	-	-	-	-	-	-
使用牌照稅 Vehicle License Tax	-	2,303	2,303	46	27	2,230
契 稅 Deeds Tax	-	-	-	-	-	-
印 花 稅 Stamp Tax	-	2	2	-	-	2
娛 樂 稅 Amusement Tax	-	2	2	-	2	-

資料來源：93-96年根據公務統計報表2613-90-07-2表編製。97年修正根據公務統計報表2613-90-03-2表編製。

Table 9 Then Management of Tax Evasion Law and Execution Status of Fine

Amount Unit:NT\$1,000

Nos.of Interrogation Cases in this Term		本期繳納及移送情形 Cases of Fine Paid and Transferred to Law Court in this Term					
Cases Fined	(8) 未結件數 Cases unclosed	自行繳納 Paid		移送法院 Transferred to Law court		合 計 Total	
(7) 金額 Amount		(9) 件數 Cases	(10) 金額 Amount	(11) 件數 Cases	(12) 金額 Amount	(13) 件數 Cases	(14) 金額 Amount
79,167	-	1,801	18,061	1,820	34,269	3,621	52,330
24,416	-	1,435	11,181	1,604	36,273	3,039	47,454
25,312	-	1,638	11,446	2,387	31,028	4,025	42,474
26,491	-	1,146	7,400	2,785	22,215	3,931	29,615
34,055	-	952	6,360	3,509	46,966	4,461	53,326
25,664	-	2,737	16,504	2,809	39,301	5,546	55,805
46,042	-	1,957	13,810	2,602	27,991	4,559	41,801
21,194	-	1,432	7,645	2,192	24,675	3,624	32,320
18,680	-	2,667	15,504	3,153	32,131	5,820	47,635
18,248	-	2,303	14,222	2,439	22,496	4,742	36,718
						-	-
						-	-
						-	-
-	-	-	-	-	-	-	-
-	-	-	-	-	-	-	-
18,238	-	2,297	14,188	2,438	22,478	4,735	36,666
-	-	-	-	-	-	-	-
10	-	3	27	-	-	3	27
-	-	3	7	1	18	4	25

表 9 違章漏稅案件處理及財務罰鍰執行情形(續1完)

金額單位:新台幣仟元

會計年度別及稅目別 Fiscal Year and Item of Tax	更正註銷案件 Cases of Revising or Cancelling		截至本期末繳未移送 Cases of Not Transferred or Fined		本期執行情形	
	(15) 件數 Cases	(16) 金額 Amount	(17) 件數 Cases	(18) 金額 Amount	移送繳納 Fined Paid	
					(19) 件數 Cases	(20) 金額 Amount
民國 93 年度 2004	-	-	7,567	145,422	690	10,724
民國 94 年度 2005	-	-	7,596	142,843	750	22,743
民國 95 年度 2006	-	-	7,391	145,063	788	10,109
民國 96 年度 2007	-	-	7,643	155,057	843	9,136
民國 97 年度 2008	-	-	9,145	163,810	781	7,602
民國 98 年度 2009	-	-	9,047	168,918	1,100	11,835
民國 99 年度 2010	-	-	10,342	189,891	1,216	13,114
民國 100 年度 2011	-	-	9,341	185,410	1,129	11,871
民國 101 年度 2012	-	-	7,809	181,179	1,004	10,115
民國 102 年度 2013	-	-	6,814	178,918	992	9,364
土地稅 Land Tax	-	-	-	-	-	-
房屋稅 House Tax	-	-	1	319	-	-
車用牌照稅 Vehicle License Tax	-	-	6,776	177,199	992	9,356
契稅 Deeds Tax	-	-	1	270	-	-
印花稅 Stamp Tax	-	-	9	253	-	-
娛樂稅 Amusement Tax	-	-	27	877	-	8

資料來源：93-96年根據公務統計報表2613-90-07-2表編製。97年修正根據公務統計報表2613-90-03-2表編製。

Table 9 Then Management of Tax Evasion Law and Execution Status of Fine(Cont.1End)

Amount Unit:NT\$1,000

Cases of Curent in this Term						截至本期末 執行未移送 Cases Unexecuted	
發給執行憑證 Giving Exec-Utive Evidence		移送駁回或撤回 Cases or Withdrawn of Rejected		合計 Total			
(21) 件數 Cases	(22) 金額 Amount	(23) 件數 Cases	(24) 金額 Amount	(25) 件數 Cases	(26) 金額 Amount	(27) 件數 Cases	(28) 金額 Amount
925	16,732	18	626	1,633	28,082	302	8,967
1,119	19,660	14	210	1,883	42,613	23	2,627
1,184	19,096	18	286	1,990	29,491	420	4,164
1,472	12,956	15	162	2,330	22,254	875	4,125
2,214	27,909	15	115	3,010	35,626	1,344	15,465
2,838	35,248	1	1	3,939	47,084	244	7,682
1,391	16,702	4	30	2,611	29,846	235	5,827
539	6,564	13	81	1,681	18,516	746	11,986
2,173	24,493	21	231	3,198	34,839	701	9,278
1,498	15,982	17	227	2,507	25,573	633	6,201
-	-	-	-	-	-	-	-
-	-	-	-	-	-	-	-
1,497	15,973	17	227	2,506	25,556	632	4,369
-	-	-	-	-	-	-	-
-	-	-	-	-	-	1	1,831
1	9	-	-	1	17	-	1

二、稅 源

2. Tax Sources

表 10 地價稅稅源

(一) 稅地種類分析

面積:公頃

金額:新台幣仟元

年 期 別 By Year Term		都市及非都市土地					
		戶 數 No. of House			筆 數 Plots		
		合 計 Total	公 有 Public	私 有 Private	合 計 Total	公 有 Public	私 有 Private
民國 93 年	全期	53,699	42	53,657	107,817	7,159	100,658
2004	Whole Year						
民國 94 年	全期	54,559	51	54,508	167,675	41,093	126,582
2005	Whole Year						
民國 95 年	全期	55,320	48	55,272	113,684	8,179	105,505
2006	Whole Year						
民國 96 年	全期	56,594	64	56,530	120,128	11,736	108,392
2007	Whole Year						
民國 97 年	全期	57,472	58	57,414	131,452	18,327	113,125
2008	Whole Year						
民國 98 年	全期	58,063	57	58,006	135,541	20,360	115,181
2009	Whole Year						
民國 99 年	全期	58,822	62	58,760	139,554	22,406	117,148
2010	Whole Year						
民國 100 年	全期	59,513	63	59,450	145,940	27,011	118,929
2011	Whole Year						
民國 101 年	全期	60,386	67	60,319	157,580	34,247	123,333
2012	Whole Year						
民國 102 年	全期	62,039	78	61,961	167,675	41,093	126,582
2013	Whole Year						
一 般 土 地							
Regular Land		52,810	77	52,733	146,594	40,809	105,785
自 用 住 宅 用 地							
Self-use Residence Land		8,952	-	8,952	17,334	-	17,334
工 礦 業 等 用 地							
Specific Business Land		29	-	29	770	-	770
公 共 設 施 保 留 地							
Land Reserved for Public Facilities		248	1	247	2,977	284	2,693
加 徵 空 地 稅 用 地							
Land Used for Added Vacant Land Tax	
免 稅 用 地							
Tax-exempt Land		1,967	13,094
小 額 免 稅							
Free of Small Amount of Land Value		38,344	27,358

資料來源：93-96年根據公務統計報表2613-02-12-2表編製。97年修正根據公務統計報表2613-02-01-2表編製。

附 註：本表各年期資料為應稅資料之合計數，不計加徵空地稅用地等部份。

Table 10. Sources of Land Value Tax

(A) Analysis for the kinds of Land

Area : Hectare
Amount : N.T.\$1,000

Urban Land and Non Urban Land						
課 稅 面 積 Area			課 稅 地 價 Taxed Land Value			
合 計 Total	公 有 Public	私 有 Private	合 計 Total	公 有 Public	私 有 Private	
2,239	381	1,858	12,750,921	963,423	11,787,498	
2,368	454	1,914	12,929,092	1,042,177	11,886,915	
2,387	464	1,923	13,026,260	1,034,425	11,991,835	
2,445	458	1,987	16,945,281	1,147,328	12,513,440	
2,562	532	2,030	13,759,969	1,154,212	12,605,757	
2,601	535	2,066	13,908,799	1,152,517	12,756,282	
2,638	512	2,126	14,019,410	1,164,803	12,854,607	
2,677	504	2,173	14,169,257	1,195,740	12,973,517	
2,742	512	2,230	14,358,793	1,221,270	13,137,523	
2,803	517	2,286	15,928,123	1,371,448	14,556,675	
2,505	515	1,990	12,695,631	1,336,428	11,359,203	
206	-	206	2,633,034	-	2,633,034	
67	-	67	277,985	-	277,985	
25	2	23	321,473	35,020	286,453	
...	
24,090	4,324,973	
48	73,146	

表 10 地價稅稅源

(二) 減免稅地概況

面積:公頃

金額:新台幣仟元

年 期 別 By Year Term		都市及非都市土地					
		戶 數 No.of House			筆 數 Plots		
		合 計 Total	公 有 Public	私 有 Private	合 計 Total	公 有 Public	私 有 Private
民國 93 年	全期	12,686	2,558	10,128
2004	Whole Year	14,659	3,094	11,565
民國 94 年	全期	15,732	3,855	11,877
2005	Whole Year	17,724	4,781	12,943
民國 95 年	全期	34,273	15,761	18,512
2006	Whole Year	40,672	26,207	14,465
民國 96 年	全期	47,098	27,104	19,994
2007	Whole Year	53,790	33,111	20,679
民國 97 年	全期	71,293	46,520	24,773
2008	Whole Year	86,679	61,107	25,572
民國 98 年	全期			
2009	Whole Year						
民國 99 年	全期						
2010	Whole Year						
民國 100 年	全期						
2011	Whole Year						
民國 101 年	全期						
2012	Whole Year						
民國 102 年	全期						
2013	Whole Year						
騎樓地全免					11	-	11
Exemption for Hallway Land							
騎樓地減免					355	1	354
Reduction for Hallway Land							
巷道用地全免					40,142	26,205	13,937
Exemption for Alley Land							
巷道用地減免					164	1	163
Reduction for Alley Land							
一般用地全免					36,043	33,500	2,543
Exemption for Regular Land							
一般用地減免					9,964	1,400	8,564
Reduction for Regular Land							

資料來源：93-96年根據公務統計報表2613-02-12-2表編製。97年修正根據公務統計報表2613-02-01-2表編製。

Table 10.Sources of Land Value Tax

(B) Broadview for the Reduction or Exemption of Land Area : Hectare

Amount : N.T.\$1,000

Urban Land and Non Urban Land						
課 稅 面 積 Area			課 稅 地 價 Taxable Land Value			
合 計	公 有	私 有	合 計	公 有	私 有	私 有
Total	Public	Private	Total	Public	Private	Private
418	290	129	3,662,132	2,722,754	939,378	
482	327	155	3,754,708	2,716,783	1,037,925	
594	404	190	3,661,375	2,578,546	1,082,829	
757	556	201	4,117,670	2,973,201	1,144,469	
2,692	2,411	281	5,980,819	4,719,439	1,261,380	
1,827	1,628	199	6,933,765	6,258,088	675,677	
3,905	3,593	312	8,917,278	7,508,073	1,409,205	
4,746	4,438	308	11,780,969	10,340,986	1,439,983	
5,883	5,521	362	16,023,346	14,415,206	1,608,140	
7,624	7,225	399	21,469,160	19,612,946	1,856,214	
-	-	-	4,408	-	4,408	
-	-	-	23,659	148	23,511	
1,827	1,628	199	6,904,429	6,257,937	646,492	
-	-	-	1,269	3	1,266	
5,728	5,569	159	14,025,435	13,193,391	832,044	
69	28	41	509,960	161,467	348,493	

表 11 土地增值稅稅源

(一) 按稅率別

單位：新台幣仟元

會計年度別 Fiscal Year	移轉土地 Registration of Change in Land		申報土地移轉現 值 Present Value of Declared Land Transfer	原申報地價或前 次移轉現值 Prior Change Value or Original Declared Land Value	扣除改良土地工程受 益費或土地重劃費用 Deductions in the Assessment, Benefit of Land Improvement and the Total of Land Readjustment Expense
	筆數 Plots	面積(公頃) Area(Hectare)			
	(1)	(2)	(3)	(4)	(5)
民國 93 年度 2004	12,290	1,363	9,337,900	6,882,666	104,409
民國 94 年度 2005	12,319	1,404	9,007,370	7,199,733	70,070
民國 95 年度 2006	11,096	1,482	9,327,396	7,721,137	35,062
民國 96 年度 2007	10,819	1,555	8,310,276	6,851,721	32,912

資料來源：93-96年根據公務統計報表2613-02-13-2表編製。

Table 11. Sources of Land Value Increment Tax

(A) By Tax Rate

Unit : N.T.\$1,000

土地漲價總 數額	查定稅額	重新規定地價 增繳地價稅抵 繳土地增值稅	購買荒地或空 地加徵或減徵 稅額淨額	被徵收土 地減徵數	重劃之土地於 重劃後第一次 移轉減徵數	實際應徵數
The Total of Land Value Increment	Assessments	Redundant Collections of Land Value Tax for Redeclared Land Value to deduct Land Value Increment	Net added(Subtracted) Amount of Tax Owing to Purchase of Wildemess or Vacant Land	Reductions of Expropriati on in Land	Reductions for Readjustment Land after 1st Registration of Change in Land	Amount of Actual Collections
(6)	(7)	(8)	(9)	(10)	(11)	(12)
2,769,500	680,642	12,687	29,975	-	-	344,661
	605,345	10,795	15,114	-	-	352,266
2,214,512	677,557	8,472	8,701	-	-	255,150
1,875,277	560,372	8,411	11,664	191	57	240,144

表 11 土地增值稅稅源

(一) 按稅率別 (續完)

單位:新台幣仟元

會計年度別 Fiscal Year	移轉土地 Registration of Change in Land		移轉現值總額 Present Value of Transfer	按物價指數調整後 原地價總額 Original Declared Value After Adjustment
	筆數 Plots	面積(公頃) Area(Hectare)		
民國 97 年度 2008	11,101	1,391.84	7,592,125	6,227,237
民國 98 年度 2009	9,452	1,317.68	6,803,934	5,805,475
民國 99 年度 2010	10,537	1,304.49	7,891,641	6,466,181
民國 100 年度 2011	10,885	1,268.09	8,245,493	6,285,488
民國 101 年度 2012	11,313	1,333.52	8,235,180	6,304,016
民國 102 年度 2013	12,613	1,438.15	10,817,418	7,230,942
應稅地小計 Subtotal of Taxable Land	4,549	198.89	4,424,320	1,991,717
自用住宅用地 Self-use Residence	415	6.14	359,617	91,902
一般用地20% Regular Land Rate 20%	2,764	125.74	1,992,420	1,735,774
一般用地30% Regular Land Rate 30%	158	4.10	86,699	33,986
一般用地40% Regular Land Rate 40%	1,204	62.91	1,985,584	130,055
其他 others	8	-	-	-
免稅地小計 Subtotal of Exempt Land	8,064	1,239.26	6,393,098	5,239,225
公有土地 Public Land	151	3.43	203,489	6,388
私有土地 Private Land	7,913	1,235.83	6,189,609	5,232,837

資料來源：97年修正根據公務統計報表2613-02-04-2表編製。

附註：本表全年總計為應稅地與免稅地合計數。

Table 11.Sources of Land Value Increment Tax

(A) By Tax Rates (End)

Unit : N.T.\$1,000

改良土地費用	漲價總數額	查定稅額	抵繳增繳地價稅	重劃減徵	徵收減徵	長期減徵	應納稅額
Land Improvement Expenses	Gross Amount of Land Value Increment	Assessments Tax	Supplemental Payment of Land Value Tax	Reductions for Consolidation	Land Reductioned Exempt	Other Reduction	Tax Payable
39,573	1,862,356	557,231	8,696	12,625	-	3	252,659
24,175	1,469,699	396,142	5,161	8,725	-	28,717	138,904
32,838	1,845,958	517,257	6,882	11,024	-	44,829	280,497
78,709	2,210,073	621,121	8,842	16,795	-	59,464	318,757
74,945	2,213,073	589,429	10,260	16,322	-	55,157	307,151
360,717	3,608,751	1,007,242	20,065	95,734	-	113,834	463,879
351,081	2,081,520	579,191	20,063	95,723	-	74,888	463,405
345	267,370	26,737	1,206	13	-	214	25,517
969	255,677	51,134	829	12	-	-	50,294
4,483	48,228	10,860	311	79	-	209	10,470
345,284	1,510,245	490,393	17,717	95,619	-	74,465	377,057
-	-	67	-	-	-	-	67
9,636	1,527,231	428,051	2	11	-	38,946	474
	197,141	69,217	-	-	-	7,835	-
9,636	1,330,090	358,834	2	11	-	31,111	474

表 11 土地增值稅稅源

(二) 按移轉原因別

單位:新台幣仟元

會計年度別 Fiscal Year	移 轉 土 地 Registration of Change in Land		移轉現值總額 Present Value of Transfer	按物價指數調整 後原地價總額 Original Declared Value After Adjustment
	筆數 Plots	面積(公 頃) Area(Hectare)		
民 國 102 年 度 2013	12,613	1,438.15	10,817,418	7,230,944
合併 Consolidation	1	-	-	-
買賣 Sale	6,007	431.05	5,285,672	4,055,099
贈與 Gift	1,870	161.03	800,299	687,521
交換 Exchange	87	2.38	20,631	20,173
典權 Dien Right		-	-	-
分割 Land to Separate	23	-	1,331	750
法院拍賣 Court Auctioned	301	46.93	204,838	189,329
徵收減徵40% 40% Exemption from Taxation		-	-	-
徵收減徵70% 70% Exemption from Taxation		-	-	-
照價收買 Purchase as Priced		-	-	-
公有移轉 Transfer of Public Land	151	3.43	203,489	6,388
政府受贈 Donations for Government	44	0.39	27,356	15,997
政府贈與 Government Bestowal	-	-	-	-
配偶贈與 Couple Donation	341	40.60	411,130	179,718
社福受贈 Donation Received by Social Welfare Groups		-	-	-
領抵價地 Compensated Land	-	-	-	-
農地買賣 Sale of Agriculture Land	2,015	392.28	1,635,188	1,201,592
農地贈與 Agriculture Land Donation	1,106	314.12	905,765	712,475
農地交換 Exchange of Agriculture Land	43	5.16	10,572	8,906
農地分割 Agriculture Land by Separate	9	-	536	603
農地法拍 Agriculture Land by Auction	18	3.83	15,544	16,403
視為農地 Deemed as Farm Land	56	2.47	137,880	11,519

資料來源：根據公務統計報表2613-02-04-2表編製。

Table 11. Sources of Land Value Increment Tax

(B) By Transfer Reason

Unit : N.T.\$1,000

改良土地費用 Land Improvement Cost	漲價總數額 Gross Amount of Land Value Increment	查定稅額 Assessment Tax	抵繳增繳地價稅 Supplemental Payment of Land Value Tax	重劃減徵 Reduction for Consolidation	徵收減徵 Land Requisitioned Exempt	長期減徵 Other Reduction	應納稅額 Tax Payable
360,718	3,608,751	1,007,242	20,065	95,734	-	113,834	463,879
-	-	17	-	-	-	-	17
44,797	1,385,687	355,852	11,383	27,217	-	41,420	317,247
10,074	141,739	40,773	1,262	2,435	-	5,342	37,073
-	1,562	359	9	-	-	13	349
-	-	-	-	-	-	-	-
-	583	186	1	-	-	6	185
-	57,619	16,737	550	-	-	1,648	16,186
-	-	-	-	-	-	-	-
-	-	-	-	-	-	-	-
-	-	-	-	-	-	-	-
-	197,141	69,217	-	-	-	7,835	-
-	11,841	3,004	-	-	-	391	-
-	-	-	-	-	-	-	-
670	238,954	75,596	-	-	-	7,647	-
-	-	-	-	-	-	-	-
-	-	-	-	-	-	-	-
961	471,115	114,022	1	11	-	3,015	-
-	240,965	49,418	-	-	-	3,937	-
-	1,925	406	-	-	-	2	-
-	-	474	-	-	-	-	474
-	2,348	551	-	-	-	-	-
-	126,361	40,803	-	-	-	7,170	-

表 11 土地增值稅稅源

(二) 按移轉原因別 (續1完)

單位:新台幣仟元

會計年度別 Fiscal Year	移 轉 土 地 Registration of Change in Land		移轉現值總額 Present Value of Transfer	按物價指數調整 後原地價總額 Original Declared Value After Adjustment
	筆數 Plots	面積(公 頃) Area(Hectare)		
最低稅率 Min.Tax Rate	-	-	-	-
追繳稅款Chase Tax	4	0.02	853	304
一般重購 General Repurchase	-	-	-	-
遺贈 Bequeathal	11	0.62	2,242	2,245
分期繳納Payment by Installments	-	-	-	-
記存 Reserved	8	23.10	817,257	19,399
抵繳稅款 Deductions for Tax Collections	-	-	-	-
水源減20% Water Source 20% Reduction	-	-	-	-
水源減30% Water Source 30% Reduction	-	-	-	-
水源減50% Water Source 50% Reduction	-	-	-	-
水源免稅Tax-free Water Source	-	-	-	-
信託取得Trust Acquisition	-	-	-	-
判決移轉 Transfer by Adjudication	19	1.22	6,354	6,479
判決分割 Land to Separate by Adjudication	-	-	-	-
私校受贈Donation Received by Private Schools	-	-	-	-
徵收全免Tax-free from Acquisition	-	-	-	-
協議價購 Purchase of Agreement	7	0.19	1,062	498
農地合併Farmland Merger	-	-	-	-
公設移轉 Transfer of Public Facilities	401	5.05	235,403	74,112
信託移轉Trust Transfer	-	-	-	-
金融合併 Financial Consolidation	-	-	-	-
剩財分配 Distribution of surplus property	8	0.54	11,193	9,115
都市更新Urban Renewal	-	-	-	-
原有不課 No Leving Tax for Original Land	83	3.74	82,823	12,319
共同共有 Altogether Has Common	-	-	-	-

資料來源：94-96年根據公務統計報表2613-02-13-2表編製。

97年修正根據公務統計報表2613-02-04-2表編製。

Table 11. Sources of Land Value Increment Tax

(B) By Transferring Causes (Cont.1End)

Unit : N.T.\$1,000

改良土地費用 Land Improvement Cost	漲價總數額 Gross Amount of Land Value Increment	查定稅額 Assessment Tax	抵繳增繳地價稅 Supplemental Payment of Land Value Tax	重劃減徵 Reduction for Consolidation	徵收減徵 Land Requisitioned Exempt	長期減徵 Other Reduction	應納稅額 Tax Payable
-	-	-	-	-	-	-	-
-	550	55	3	-	-	-	52
-	-	-	-	-	-	-	-
-	1	-	-	-	-	-	-
-	-	-	-	-	-	-	-
304,216	493,642	165,178	6,854	66,071	-	26,459	92,253
-	-	-	-	-	-	-	-
-	-	-	-	-	-	-	-
-	-	-	-	-	-	-	-
-	-	-	-	-	-	-	-
-	-	-	-	-	-	-	-
-	-	-	-	-	-	-	-
-	180	44	1	-	-	-	43
-	-	-	-	-	-	-	-
-	-	-	-	-	-	-	-
-	-	-	-	-	-	-	-
-	564	153	-	-	-	14	-
-	-	-	-	-	-	-	-
-	162,274	52,597	1	-	-	4,844	-
-	-	-	-	-	-	-	-
-	-	-	-	-	-	-	-
-	2,963	875	-	-	-	71	-
-	-	-	-	-	-	-	-
-	70,737	20,925	-	-	-	4,020	-
-	-	-	-	-	-	-	-

表 12 房 屋 稅 稅 源

面積單位：平方公尺
金額單位：新台幣仟元

(一)按房屋構造別應稅免稅分

年度別 End of Fiscal Year		合 計 Total		
		棟數 Number of Houses	面積 Area	現值 Value
民國93年6月底 End of June.,2004	小 計 Sub-Total	97,832	14,589,051	20,448,032
	應稅房屋 Taxable House	49,086	8,817,191	14,670,962
	免稅房屋 Exempt House	48,746	5,771,860	5,777,070
民國94年6月底 End of June.,2005	小 計 Sub-Total	97,190	14,880,310	20,790,868
	應稅房屋 Taxable House	49,811	9,096,126	14,986,010
	免稅房屋 Exempt House	47,379	5,784,184	5,804,858
民國95年6月底 End of June.,2006	小 計 Sub-Total	98,236	15,220,432	21,311,372
	應稅房屋 Taxable House	50,437	9,329,307	15,323,884
	免稅房屋 Exempt House	47,799	5,891,125	5,987,488
民國96年6月底 End of June.,2007	小 計 Sub-Total	98,842	15,459,924	21,623,184
	應稅房屋 Taxable House	50,862	9,504,783	15,662,885
	免稅房屋 Exempt House	47,980	5,955,141	5,960,299

資料來源：93-96年根據公務統計報表2613-02-14-2表編製。

Table 12. Source of House Tax

(A) Classified by Taxable or Tax-Free House Structures Area unit : m²
Amount Unit : N.T.\$1,000

鋼骨混凝土造 Steeled Concrete			鋼筋混凝土及預鑄造 Concrete & Reinforced Prefabricated Structure		
棟數 Number of Houses	面積 Area	現值 Value	棟數 Number of Houses	面積 Area	現值 Value
573	236,440	600,503	23,056	5,463,208	12,584,723
367	112,464	272,283	20,446	3,767,455	8,985,167
206	123,976	328,220	2,610	1,695,753	3,599,556
635	261,556	652,310	23,699	5,673,767	12,899,245
425	133,832	320,186	21,037	3,947,048	9,272,747
210	127,724	332,124	2,662	1,726,719	3,626,498
572	230,396	478,937	12,431	3,507,717	7,399,383
348	104,514	220,981	9,886	2,062,238	4,424,705
224	125,882	257,956	2,545	1,445,479	2,974,678
759	289,106	712,510	25,081	6,072,807	13,779,828
524	145,696	350,126	22,266	4,289,217	10,032,755
235	143,410	362,384	2,815	1,783,590	3,747,073

表 12 房 屋 稅 稅 源

面積單位：平方公尺
金額單位：新台幣仟元

(一)按房屋構造別應稅免稅分(續1)

年度別 End of Fiscal Year		鋼筋混凝土加強磚造 Ferroconcrete Brick		
		棟數 Number of Houses	面積 Area	現值 Value
民國93年6月底 End of June.,2004	小 計 Sub-Total	33,180	5,380,567	5,786,051
	應稅房屋 Taxable House	23,713	4,082,568	4,683,406
	免稅房屋 Exempt House	9,467	1,297,999	1,102,645
民國94年6月底 End of June.,2005	小 計 Sub-Total	33,263	5,445,494	5,737,456
	應稅房屋 Taxable House	23,675	4,125,987	4,636,752
	免稅房屋 Exempt House	9,588	1,319,507	1,100,704
民國95年6月底 End of June.,2006	小 計 Sub-Total	22,123	3,445,796	3,750,460
	應稅房屋 Taxable House	13,345	2,257,902	2,760,068
	免稅房屋 Exempt House	8,778	1,187,894	990,392
民國96年6月底 End of June.,2007	小 計 Sub-Total	32,444	5,284,402	5,381,242
	應稅房屋 Taxable House	22,669	3,949,813	4,311,829
	免稅房屋 Exempt House	9,775	1,334,589	1,069,413

資料來源：90-96年根據公務統計報表2613-02-14-2表編製。

Table 12. Source of House Tax

(A) Classified by Taxable or Tax-free House Structures(Cont.1) Area unit : m²
Amount Unit : N.T.\$1,000

木 造 Wood			鋼鐵造 Metal			磚 石 造 Brick		
棟數 Number of Houses	面積 Area	現值 Value	棟數 Number of Houses	面積 Area	現值 Value	棟數 Number of Houses	面積 Area	現值 Value
10,480	799,169	182,505	2,945	686,520	596,020	17,465	1,466,380	602,427
765	108,617	63,432	57	34,219	42,498	1,898	268,977	185,099
9,715	690,552	119,073	2,888	652,301	553,522	15,567	1,197,403	417,328
10,048	779,548	179,513	3,115	724,697	620,926	17,269	1,475,203	603,726
767	110,310	63,202	77	50,365	51,368	1,918	278,328	189,660
9,281	669,238	116,311	3,038	674,332	569,558	15,351	1,196,875	414,066
9,128	685,448	188,672	16,540	3,551,143	4,277,846	22,393	2,374,468	1,657,173
670	112,340	90,534	13,802	3,005,931	3,864,467	5,890	1,034,335	1,168,296
8,458	573,108	98,138	2,738	545,212	413,379	16,503	1,340,133	488,877
9,325	682,010	134,570	4,900	1,166,510	946,964	17,397	1,484,191	592,619
541	69,189	35,804	2,898	784,484	719,903	1,831	254,217	175,832
8,784	612,821	98,766	2,002	382,026	227,061	15,566	1,229,974	416,787

表 12 房 屋 稅 稅 源

面積單位：平方公尺
金額單位：新台幣仟元

(一)按房屋構造別應稅免稅分(續2完)

年度別 End of Fiscal Year		磚砧石造 Lo-Ko-Stone			卵石混凝土造 Concrete & Pebble		
		棟數 Number of	面積 Area	現值 Value	棟數 Number of Houses	面積 Area	現值 Value
民國93年6月底 End of June.,2004	小 計 Sub-Total	22	2,507	974	1,512	138,403	42,060
	應稅房屋 Taxable House	6	1,174	560	130	13,133	6,849
	免稅房屋 Exempt House	16	1,333	414	1,382	125,270	35,211
民國94年6月底 End of June.,2005	小 計 Sub-Total	23	2,605	1,025	1,460	135,663	40,574
	應稅房屋 Taxable House	6	1,174	553	128	13,218	6,740
	免稅房屋 Exempt House	17	1,431	472	1,332	122,445	33,834
民國95年6月底 End of June.,2006	小 計 Sub-Total	20	2,279	899	1,152	94,426	24,685
	應稅房屋 Taxable House	6	1,118	540	66	6,524	3,197
	免稅房屋 Exempt House	14	1,161	359	1,086	87,902	21,488
民國96年6月底 End of June.,2007	小 計 Sub-Total	22	2,484	963	1,376	122,337	31,179
	應稅房屋 Taxable House	5	1,083	517	93	8,411	3,116
	免稅房屋 Exempt House	17	1,401	446	1,283	113,926	28,063

資料來源：90-96年根據公務統計報表2613-02-14-2表編製。

Table 12. House Tax Source

(A) Classified by Taxable or Tax-Free House Structures(Cont.2End) Area unit : m²
Amount Unit : N.T.\$1,000

土 磚 造 Earthen Brick			竹 造 Bamboo structure			其 他 Others		
棟數 Number of Houses	面積 Area	現值 Value	棟數 Number of Houses	面積 Area	現值 Value	棟數 Number of Houses	面積 Area	現值 Value
153	19,401	34,473	8,446	396,456	18,296	-	-	-
11	575	2,590	37	1,706	29	-	-	-
142	18,826	31,883	8,409	394,750	18,267	-	-	-
153	21,129	38,663	7,525	360,648	17,430	-	-	-
11	575	2,536	38	1,744	35	-	-	-
142	20,554	36,127	7,487	358,904	17,395	-	-	-
88	6,068	456	7,147	335,725	12,397	-	-	-
1	126	26	38	4,140	2,229	-	-	-
87	5,942	430	7,109	331,585	10,168	-	-	-
111	8,241	755	7,416	347,836	10,445	11	-	32,109
1	141	22	23	2,532	872	11	-	32,109
110	8,100	733	7,393	345,304	9,573	-	-	-

表 12 房 屋 稅 稅 源

面積單位：平方公尺
金額單位：新台幣仟元

(一)按房屋構造別應稅免稅分

年度別 End of Fiscal Year		合 計 Total		
		戶數 Number of Houses	面積 Area	現值 Value
民國97年6月底 End of June.,2008	小 計 Sub-Total	99,375	15,736,609	22,220,638
	應稅房屋 Taxable House	51,024	9,679,358	16,172,888
	免稅房屋 Exempt House	48,351	6,057,251	6,047,750
民國98年6月底 End of June.,2009	小 計 Sub-Total	99,855	15,966,702	22,184,048
	應稅房屋 Taxable House	51,116	9,727,120	15,841,197
	免稅房屋 Exempt House	48,739	6,239,582	6,342,851
民國99年6月底 End of June.,2010	小 計 Sub-Total	100,370	16,109,041	22,071,407
	應稅房屋 Taxable House	51,204	9,770,847	15,700,294
	免稅房屋 Exempt House	49,166	6,338,194	6,371,113
民國100年6月底 End of June.,2011	小 計 Sub-Total	101,492	16,373,328	22,238,230
	應稅房屋 Taxable House	51,383	9,925,661	15,796,099
	免稅房屋 Exempt House	50,109	6,447,667	6,442,131
民國101年6月底 End of June.,2012	小 計 Sub-Total	102,168	16,605,730	22,360,885
	應稅房屋 Taxable House	51,998	10,111,959	15,884,014
	免稅房屋 Exempt House	50,170	6,493,771	6,476,871
民國102年6月底 End of June.,2012	小 計 Sub-Total	102,725	16,830,217	22,522,550
	應稅房屋 Taxable House	52,218	10,238,627	15,958,275
	免稅房屋 Exempt House	50,507	6,591,591	6,564,275

資料來源：根據97年修正公務統計報表2613-02-07-2表編製。

Table 12. Source of House Tax

(A) Classified by Taxable or Exempt House Structures

Area unit : m²
Amount Unit : N.T.\$1,000

鋼骨混凝土造 Steeled Concrete			鋼筋混凝土造 SteelBar Concrete		
戶數 Number of Houses	面積 Area	現值 Value	戶數 Number of Houses	面積 Area	現值 Value
516	171,838	371,540	25,405	6,248,673	14,352,343
325	92,005	233,996	22,494	4,400,309	10,443,293
191	79,833	137,544	2,911	1,848,364	3,909,050
522	174,115	371,450	25,738	6,408,414	14,381,026
331	74,478	140,202	22,759	4,461,888	10,292,082
191	99,637	231,248	2,979	1,946,526	4,088,944
524	174,587	367,725	25,976	6,487,350	14,353,652
330	71,437	133,782	22,992	4,517,449	10,262,435
194	103,150	233,943	2,984	1,969,901	4,091,217
520	173,237	363,185	26,404	6,631,342	14,526,538
328	74,952	139,431	23,231	4,626,152	10,407,572
192	98,285	223,754	3,173	2,005,190	4,118,966
522	175,046	365,042	26,879	6,772,012	14,643,616
337	79,337	142,978	23,695	4,737,977	10,500,023
185	95,709	222,064	3,184	2,034,035	4,143,593
513	171,267	359,627	27,385	6,924,452	14,812,704
329	77,651	144,506	24,004	4,844,983	10,605,120
184	93,616	215,121	3,381	2,079,469	4,207,584

表 12 房 屋 稅 稅 源

面積單位:平方公尺
金額單位:新台幣仟元

(一)按房屋構造別應稅免稅分(續1)

年度別 End of Fiscal Year		鋼骨鋼筋混凝土造 SteelBar & Ferroconcrete			鋼骨造 Steel-Backbone		
		戶數 Number of Houses	面積 Area	現值 Value	戶數 Number of Houses	面積 Area	現值 Value
民國97年6月底 End of June.,2008	小計 Sub-Total	47	32,520	75,800	301	141,528	389,698
	應稅房屋 Taxable House	35	24,798	55,667	254	94,025	259,671
	免稅房屋 Exempt House	12	7,722	20,133	47	47,503	130,027
民國98年6月底 End of June.,2009	小計 Sub-Total	54	34,337	78,862	332	151,658	406,356
	應稅房屋 Taxable House	42	26,615	58,935	278	101,130	271,079
	免稅房屋 Exempt House	12	7,722	19,927	54	50,528	135,277
民國99年6月底 End of June.,2010	小計 Sub-Total	61	36,229	82,655	362	157,772	413,599
	應稅房屋 Taxable House	47	28,310	62,470	301	103,913	273,849
	免稅房屋 Exempt House	14	7,919	20,185	61	53,859	139,750
民國100年6月底 End of June.,2011	小計 Sub-Total	67	38,436	87,722	406	178,879	457,722
	應稅房屋 Taxable House	51	30,243	67,078	340	117,783	308,416
	免稅房屋 Exempt House	16	8,193	20,644	66	61,096	149,306
民國101年6月底 End of June.,2012	小計 Sub-Total	83	43,515	97,313	461	201,967	494,545
	應稅房屋 Taxable House	66	35,144	76,458	387	136,912	335,319
	免稅房屋 Exempt House	17	8,371	20,855	74	65,055	159,226
民國102年6月底 End of June.,2012	小計 Sub-Total	97	48,817	108,882	517	225,041	545,051
	應稅房屋 Taxable House	77	39,013	85,081	422	154,624	372,314
	免稅房屋 Exempt House	20	9,804	23,801	95	70,417	172,737

資料來源：根據97年修正公務統計報表2613-02-07-2表編製。

Table 12. House Tax Source

(A) Classified by Taxable or Exempt House Structures (Cont.1)

Area unit : m²

Amount Unit : N.T.\$1,000

加強磚造 Strengthened Brick			預鑄混凝土造 Prefabricated Concrete			砗砗石造 Lo-Ko Stone		
戶數 Number of Houses	面積 Area	現值 Value	戶數 Number of Houses	面積 Area	現值 Value	戶數 Number of Houses	面積 Area	現值 Value
32,493	5,305,335	5,283,462	1	20	46	22	2,490	948
22,518	3,938,800	4,213,552	1	20	46	5	1,083	511
9,975	1,366,535	1,069,910	-	-	-	17	1,407	437
32,530	5,341,860	5,201,311	1	20	45	22	2,490	932
22,281	3,931,628	4,117,585	1	20	45	5	1,083	504
10,249	1,410,232	1,083,726	-	-	-	17	1,407	428
32,573	5,365,040	5,108,640	1	20	44	22	2,490	916
22,108	3,914,693	4,015,763	1	20	44	5	1,083	497
10,465	1,450,347	1,092,877	-	-	-	17	1,407	419
32,583	5,373,364	5,016,821	1	20	44	22	2,490	900
21,859	3,898,850	3,917,624	1	20	44	5	1,019	508
10,724	1,474,514	1,099,197	-	-	-	17	1,471	392
32,591	5,396,380	4,938,075	1	20	50	22	2,490	982
21,769	3,905,309	3,842,119	1	20	50	5	1,019	571
10,822	1,491,071	1,095,956	-	-	-	17	1,471	411
32,624	5,418,349	4,851,122	1	20	50	22	2,490	978
21,542	3,886,016	3,746,899	1	20	50	5	1,019	567
11,082	1,532,333	1,104,223	0	0	0	17	1,471	411

表 12 房 屋 稅 稅 源

面積單位：平方公尺
金額單位：新台幣仟元

(一)按房屋構造別應稅免稅分(續2)

年度別 End of Fiscal Year		鋼鐵造 (未達200平方公尺) Metal (below 200m ²)			鋼鐵造 (200平方公尺以上) Metal (above 200m ²)		
		戶數 Number of Houses	面積 Area	現值 Value	戶數 Number of Houses	面積 Area	現值 Value
民國97年6月底 End of June.,2008	小 計 Sub-Total	4,594	917,054	542,965	444	273,484	410,312
	應稅房屋 Taxable House	2,531	570,068	375,946	384	224,245	345,583
	免稅房屋 Exempt House	2,063	346,986	167,019	60	49,239	64,729
民國98年6月底 End of June.,2009	小 計 Sub-Total	4,735	932,254	547,996	451	276,559	408,848
	應稅房屋 Taxable House	2,556	568,677	373,797	390	227,218	344,974
	免稅房屋 Exempt House	2,179	363,577	174,199	61	49,341	63,874
民國99年6月底 End of June.,2010	小 計 Sub-Total	4,895	946,643	551,423	459	283,243	410,935
	應稅房屋 Taxable House	2,558	569,354	371,757	397	230,520	342,039
	免稅房屋 Exempt House	2,337	377,289	179,666	62	52,723	68,896
民國100年6月底 End of June.,2011	小 計 Sub-Total	5,564	1,008,968	595,867	496	300,870	427,118
	應稅房屋 Taxable House	2,646	580,839	380,275	433	246,999	357,833
	免稅房屋 Exempt House	2,918	428,129	215,592	63	53,871	69,285
民國101年6月底 End of June.,2012	小 計 Sub-Total	5,779	1,032,940	615,765	522	319,658	444,488
	應稅房屋 Taxable House	2,733	592,402	392,455	457	265,993	375,505
	免稅房屋 Exempt House	3,046	440,538	223,310	65	53,665	68,983
民國102年6月底 End of June.,2012	小 計 Sub-Total	5,939	1,054,187	627,864	562	333,959	460,378
	應稅房屋 Taxable House	2,804	602,459	398,833	492	277,344	387,629
	免稅房屋 Exempt House	3,135	451,728	229,031	70	56,615	72,749

資料來源：根據97年修正公務統計報表2613-02-07-2表編製。

Table 12. House Tax Source

(A) Classified by Taxable or Exempt House Structures (Cont.2)

Area unit : m²

Amount Unit : N.T.\$1,000

雜木以外 Mixed Wood			雜木 Wood			卵石混凝土造 Pebble Concrete		
戶數 Number of Houses	面積 Area	現值 Value	戶數 Number of Houses	面積 Area	現值 Value	戶數 Number of Houses	面積 Area	現值 Value
3,821	295,260	68,997	5,452	383,587	64,672	1,370	121,588	30,295
318	41,481	23,411	223	28,336	12,094	95	8,633	3,299
3,503	253,779	45,586	5,229	355,251	52,578	1,275	112,955	26,996
3,798	293,488	68,024	5,406	380,176	63,673	1,355	120,656	29,429
317	41,224	22,777	216	27,658	11,519	94	8,338	3,158
3,481	252,264	45,247	5,190	352,518	52,154	1,261	112,318	26,271
3,786	292,593	67,087	5,384	379,925	63,659	1,346	120,269	28,678
308	40,470	21,852	219	27,835	11,229	91	8,094	2,969
3,478	252,123	45,235	5,165	352,090	52,430	1,255	112,175	25,709
3,733	289,463	66,749	5,320	374,178	62,549	1,341	119,359	27,897
295	41,046	22,091	210	26,036	10,429	86	7,845	2,821
3,438	248,417	44,658	5,110	348,142	52,120	1,255	111,514	25,076
3,707	285,913	65,535	5,282	371,709	62,141	1,331	118,732	27,552
303	40,676	21,423	228	28,763	10,812	87	8,370	2,977
3,404	245,237	44,112	5,054	342,946	51,329	1,244	110,362	24,575
3,657	284,102	66,445	5,125	359,769	59,339	1,308	117,626	27,134
289	40,623	22,325	215	26,262	10,080	84	8,238	2,893
3,368	243,479	44,120	4,910	333,508	49,259	1,224	109,388	24,241

表 12 房 屋 稅 稅 源

面積單位：平方公尺
金額單位：新台幣仟元

(一)按房屋構造別應稅免稅分(續3)

年度別 End of Fiscal Year		磚石造 Brick			土磚混合造 Earth & Brick		
		戶數 Number of Houses	面積 Area	現值 Value	戶數 Number of Houses	面積 Area	現值 Value
民國97年6月底 End of June.,2008	小 計 Sub-Total	17,438	1,490,174	586,942	110	8,128	726
	應稅房屋 Taxable House	1,808	252,955	173,316	1	141	22
	免稅房屋 Exempt House	15,630	1,237,219	413,626	109	7,987	704
民國98年6月底 End of June.,2009	小 計 Sub-Total	17,503	1,499,945	583,939	110	8,128	710
	應稅房屋 Taxable House	1,811	253,790	172,336	1	141	22
	免稅房屋 Exempt House	15,692	1,246,155	411,603	109	7,987	688
民國99年6月底 End of June.,2010	小 計 Sub-Total	17,613	1,514	581	113	8,662	937
	應稅房屋 Taxable House	1,811	254	170	3	482	181
	免稅房屋 Exempt House	15,802	1,260	411	110	8,180	756
民國100年6月底 End of June.,2011	小 計 Sub-Total	17,763	1,536,849	592,755	110	8,393	906
	應稅房屋 Taxable House	1,869	270,725	179,780	3	482	177
	免稅房屋 Exempt House	15,894	1,266,124	412,975	107	7,911	729
民國101年6月底 End of June.,2012	小 計 Sub-Total	17,806	1,544,121	593,181	111	8,425	893
	應稅房屋 Taxable House	1,898	276,800	180,685	3	482	173
	免稅房屋 Exempt House	15,908	1,267,321	412,496	108	7,943	720
民國102年6月底 End of June.,2012	小 計 Sub-Total	17,864	1,551,940	590,584	112	8,446	880
	應稅房屋 Taxable House	1,923	277,136	179,417	3	482	169
	免稅房屋 Exempt House	15,941	1,274,803	411,167	109	7,964	711

資料來源：根據97年修正公務統計報表2613-02-07-2表編製。

Table 12. Source of House Tax

(A) Classified by Taxable or Exempt House Structures (Cont.3)

Area unit : m²

Amount Unit : N.T.\$1,000

竹 造 Bamboo			冷 氣 機 Air Conditioner			升 降 機 Elevator		
戶數 Number of Houses	面積 Area	現值 Value	戶數 Number of Houses	面積 Area	現值 Value	戶數 Number of Houses	面積 Area	現值 Value
7,350	344,935	10,247	-	-	-	1	-	30,198
21	2,463	836	-	-	-	1	-	30,198
7,329	342,472	9,411	-	-	-	-	-	-
7,287	342,602	10,267	-	-	-	1	-	29,733
23	3,230	1,002	-	-	-	1	-	29,733
7,264	339,372	9,265	-	-	-	-	-	-
7,244	340,685	10,122	-	-	-	1	-	29,245
22	3,248	999	-	-	-	1	-	29,245
7,222	337,437	9,123	-	-	-	-	-	-
7,153	337,049	10,127	-	-	-	-	-	-
18	2,361	738	-	-	-	-	-	-
7,135	334,688	9,389	-	-	-	-	-	-
7,061	332,372	9,863	-	-	-	-	-	-
20	2,447	667	-	-	-	-	-	-
7,041	329,925	9,196	-	-	-	-	-	-
6,989	329,321	9,724	-	-	-	-	-	-
19	2,446	645	-	-	-	-	-	-
6,970	326,875	9,079	-	-	-	-	-	-

表 12 房 屋 稅 稅 源

面積單位:平方公尺
金額單位:新台幣仟元

(一)按房屋構造別應稅免稅分(續4完)

年度別 End of Fiscal Year		純土造 Earth			充氣屋 Balloon House		
		戶數 Number of Houses	面積 Area	現值 Value	戶數 Number of Houses	面積 Area	現值 Value
民國97年6月底 End of June.,2008	小 計 Sub-Total	-	-	-	-	-	-
	應稅房屋 Taxable House	-	-	-	-	-	-
	免稅房屋 Exempt House	-	-	-	-	-	-
民國98年6月底 End of June.,2009	小 計 Sub-Total	-	-	-	-	-	-
	應稅房屋 Taxable House	-	-	-	-	-	-
	免稅房屋 Exempt House	-	-	-	-	-	-
民國99年6月底 End of June.,2010	小 計 Sub-Total	-	-	-	-	-	-
	應稅房屋 Taxable House	-	-	-	-	-	-
	免稅房屋 Exempt House	-	-	-	-	-	-
民國100年6月底 End of June.,2011	小 計 Sub-Total	2	431	187	-	-	-
	應稅房屋 Taxable House	1	311	141	-	-	-
	免稅房屋 Exempt House	1	120	46	-	-	-
民國101年6月底 End of June.,2012	小 計 Sub-Total	2	431	179	-	-	-
	應稅房屋 Taxable House	1	311	136	-	-	-
	免稅房屋 Exempt House	1	120	43	-	-	-
民國102年6月底 End of June.,2012	小 計 Sub-Total	2	431	172	-	-	-
	應稅房屋 Taxable House	1	311	131	-	-	-
	免稅房屋 Exempt House	1	120	41	-	-	-

資料來源：根據97年修正公務統計報表2613-02-07-2表編製。

Table 12. House Tax Source

(A) Classified by Taxable or Exempt House Structures (Cont.4End) Area unit : m²
Amount Unit : N.T.\$1,000

油 槽 Oil Trough			其 他 Others					
戶數 Number of Houses	面積 Area	現值 Value	戶數 Number of Houses	面積 Area	現值 Value	戶數 Number of Houses	面積 Area	現值 Value
10	-	1,447	-	-	-			
10	-	1,447	-	-	-			
-	-	-	-	-	-			
10	-	1,447	-	-	-			
10	-	1,447	-	-	-			
-	-	-	-	-	-			
10	-	1,447	-	-	-			
10	-	1,447	-	-	-			
-	-	-	-	-	-			
7	-	1,136	-	-	-			
7	-	1,136	-	-	-			
-	-	-	-	-	-			
8	-	1,666	-	-	-			
8	-	1,666	-	-	-			
-	-	-	-	-	-			
8	-	1,616	-	-	-			
8	-	1,616	-	-	-			
-	-	-	-	-	-			

表 12 房 屋 稅 稅 源

(二)按房屋構造別公有私有分

面積單位：平方公尺
金額單位：新台幣仟元

年度別 End of Fiscal Year		合 計 Total		
		棟數 Number of Houses	面積 Area	現值 Value
民國93年6月底 End of June.,2004	小計 Sub-Total	94,887	13,902,531	19,852,012
	公有 Public	5,487	1,152,323	1,415,611
	私有 Private	89,400	12,750,208	18,436,401
民國94年6月底 End of June.,2005	小計 Sub-Total	97,190	14,880,310	20,790,868
	公有 Public	5,595	1,318,822	1,742,579
	私有 Private	91,595	13,561,488	19,048,289
民國95年6月底 End of June.,2006	小計 Sub-Total	98,236	15,220,432	21,311,372
	公有 Public	5,612	1,324,071	1,717,189
	私有 Private	92,624	13,896,361	19,594,183
民國96年6月底 End of June.,2007	小計 Sub-Total	98,842	15,459,924	21,623,184
	公有 Public	5,592	1,319,633	1,686,363
	私有 Private	93,250	14,140,291	19,936,821
民國97年6月底 End of June.,2008	小計 Sub-Total	97,183	15,736,609	22,114,733
	公有 Public	3,389	1,322,243	1,564,275
	私有 Private	93,794	14,414,366	20,550,458

資料來源：92-96年根據公務統計報表2613-02-14-2表編製。

Table 12. Source of House Tax
(B) Classified by House Structures and Public Private Use

Area unit : m²

Amount Unit : N.T.\$1,000

鋼骨混凝土造 Steeled Concrete			鋼筋混凝土及預鑄造 Concrete & Reinforced Prefabricated		
棟數 Number of Houses	面積 Area	現值 Value	棟數 Number of Houses	面積 Area	現值 Value
573	236,440	600,503	23,056	5,463,208	12,584,723
137	74,021	126,105	1,128	443,061	861,149
436	162,419	474,398	21,928	5,020,147	11,723,574
635	261,556	652,310	23,699	5,673,767	12,899,245
147	93,139	185,014	1,188	541,639	1,085,784
488	168,417	467,296	22,511	5,132,128	11,813,461
572	230,396	478,937	12,431	3,507,717	7,399,383
150	93,651	176,968	1,179	511,101	1,006,916
422	136,745	301,969	11,252	2,996,616	6,392,467
759	289,106	712,510	25,081	6,072,807	13,779,828
146	91,917	176,828	1,196	538,647	1,061,929
613	197,189	535,682	23,885	5,534,160	12,717,899
516	171,838	371,540	25,405	6,248,673	14,352,343
131	68,898	108,010	1,195	543,490	1,059,524
385	102,940	263,530	24,210	5,705,183	13,292,819

表 12 房 屋 稅 稅 源

(二)按房屋構造別公有私有分(續1)

面積單位:平方公尺
金額單位:新台幣仟元

年度別 End of Fiscal Year		鋼筋混凝土加強磚造 Ferroconcrete Brick		
		棟數 Number of Houses	面積 Area	現值 Value
民國93年6月底 End of June.,2004	小計 Sub-Total	33,180	5,380,567	5,786,051
	公有 Public	2,075	417,877	366,254
	私有 Private	31,105	4,962,690	5,419,797
民國94年6月底 End of June.,2005	小計 Sub-Total	33,263	5,445,494	5,737,456
	公有 Public	2,070	418,916	359,917
	私有 Private	31,193	5,026,578	5,377,539
民國95年6月底 End of June.,2006	小計 Sub-Total	22,123	3,445,796	3,750,460
	公有 Public	2,110	416,635	339,872
	私有 Private	20,013	3,029,161	3,410,588
民國96年6月底 End of June.,2007	小計 Sub-Total	32,444	5,284,402	5,381,242
	公有 Public	2,047	413,888	339,009
	私有 Private	30,397	4,870,514	5,042,233
民國97年6月底 End of June.,2008	小計 Sub-Total	47	32,520	75,800
	公有 Public	1	214	509
	私有 Private	46	32,306	75,291

資料來源：90-96年根據公務統計報表2613-02-14-2表編製。

Table 12. Source of House Tax
(B) Classified by House Structures and Public Private Use (Cont.1)

Area unit : m²
Amount Unit : N.T.\$1,000

木 造 Wooden			鋼鐵造 Metal			磚 石 造 Brick		
棟數 Number of Houses	面積 Area	現值 Value	棟數 Number of Houses	面積 Area	現值 Value	棟數 Number of Houses	面積 Area	現值 Value
10,480	799,169	182,505	2,945	686,520	596,020	17,465	1,466,380	602,427
1,169	102,801	24,172	57	34,219	42,498	659	75,852	22,297
9,311	696,368	158,333	2,888	652,301	553,522	16,806	1,390,528	580,130
10,048	779,548	179,513	3,115	724,697	620,926	17,269	1,475,203	603,726
1,149	100,909	23,573	77	50,365	51,368	656	75,729	21,836
8,899	678,639	155,940	3,038	674,332	569,558	16,613	1,399,474	581,890
9,128	685,448	188,672	16,540	3,551,143	4,277,846	22,393	2,374,468	1,657,173
1,119	97,185	22,214	107	75,456	79,795	688	80,406	27,036
8,009	588,263	166,458	16,433	3,475,687	4,198,051	21,705	2,294,062	1,630,137
9,325	682,010	134,570	4,900	1,166,510	946,964	17,397	1,484,191	592,619
1,129	99,020	22,503	96	61,515	53,591	668	77,791	21,787
8,196	582,990	112,067	4,804	1,104,995	893,373	16,729	1,406,400	570,832
301	141,528	389,698	32,493	5,305,335	5,283,462	1	20	46
15	23,015	66,581	2,047	413,433	329,651	-	-	-
286	118,513	323,117	30,446	4,891,902	4,953,811	1	20	46

表 12 房 屋 稅 稅 源

(二)按房屋構造別公有私有分(續2完)

面積單位:平方公尺

金額單位:新台幣仟元

年度別 End of Fiscal Year		磁砧石造 Lo-Ko-Stone			卵石混凝土造 Concrete & Pebble		
		棟數 Number of Houses	面積 Area	現值 Value	棟數 Number of Houses	面積 Area	現值 Value
民國93年6月底 End of June.,2004	小計 Sub-Total	22	2,507	974	1,512	138,403	42,060
	公有 Public	-	-	-	271	36,430	13,015
	私有 Private	22	2,507	974	1,241	101,973	29,045
民國94年6月底 End of June.,2005	小計 Sub-Total	23	5,605	1,025	1,460	135,663	40,574
	公有 Public	-	-	-	259	35,806	12,516
	私有 Private	23	5,605	1,025	1,201	99,857	28,058
民國95年6月底 End of June.,2006	小計 Sub-Total	20	2,279	899	1,152	94,426	24,685
	公有 Public	-	-	-	190	24,593	7,159
	私有 Private	20	2,279	899	962	69,833	17,526
民國96年6月底 End of June.,2007	小計 Sub-Total	22	2,484	963	1,376	122,337	31,179
	公有 Public	-	-	-	259	34,493	9,646
	私有 Private	22	2,484	963	1,117	87,844	21,533

資料來源：90-96年根據公務統計報表2613-02-14-2表編製。

Table 12. Source of House Tax

(B) Classified by House Structures and Public Private Use (cont.2End)

Area unit : m²

Amount Unit : N.T.\$1,000

土 磚 造 Earthen Brick			竹 造 Bamboo structure			其 他 Others		
棟數 Number of Houses	面積 Area	現值 Value	棟數 Number of Houses	面積 Area	現值 Value	棟數 Number of	面積 Area	現值 Value
153	19,401	34,473	8,446	396,456	18,296	-	-	-
11	575	2,590	37	1,706	29	-	-	-
142	18,826	31,883	8,409	394,750	18,267	-	-	-
153	21,129	38,663	7,525	360,648	17,430	-	-	-
11	575	2,536	38	1,744	35	-	-	-
142	20,554	36,127	7,487	358,904	17,395	-	-	-
88	6,068	456	7,147	335,725	12,397	-	-	-
2	59	2	52	3,106	254	-	-	-
86	6,009	454	7,095	332,619	12,143	-	-	-
111	8,241	755	7,416	347,836	10,445	11	-	32,109
2	60	2	42	2,302	62	7	-	1,006
109	8,181	753	7,374	345,534	10,383	4	-	31,103

表 12 房 屋 稅 稅 源

(二)按房屋構造別公有私有分

面積單位：平方公尺
金額單位：新台幣仟元

年 度 別 End of Fiscal Year		合 計 Total		
		戶 數 Number of Houses	面 積 Area	現 值 Value
民國97年6月底 End of June.,2008	小計 Sub-Total	99,375	15,736,609	22,220,638
	公有 Public	5,581	1,322,243	1,670,180
	私有 Private	93,794	14,414,366	20,550,458
民國98年6月底 End of June.,2009	小計 Sub-Total	99,855	15,966,702	22,184,048
	公有 Public	5,554	1,319,837	1,646,489
	私有 Private	94,301	14,646,865	20,537,559
民國99年6月底 End of June.,2010	小計 Sub-Total	100,370	16,109,041	22,071,407
	公有 Public	5,537	1,320,025	1,621,456
	私有 Private	94,833	14,789,016	20,449,951
民國100年6月底 End of June.,2011	小計 Sub-Total	101,492	16,373,328	22,238,230
	公有 Public	5,593	1,413,740	1,806,006
	私有 Private	95,899	14,959,588	20,432,224
民國101年6月底 End of June.,2012	小計 Sub-Total	102,168	16,605,730	22,360,885
	公有 Public	5,676	1,476,243	1,926,723
	私有 Private	96,492	15,129,487	20,434,162
民國102年6月底 End of June.,2013	小計 Sub-Total	102,725	16,830,217	22,522,550
	公有 Public	5,904	1,782,503	2,561,882
	私有 Private	96,821	15,047,714	19,960,668

資料來源：根據97年修正公務統計報表2613-02-07-2表編製。

Table 12. Source of House Tax

(B) Classified by House Structures and Public Private Use

Area unit : m²

Amount Unit : N.T.\$1,000

鋼骨混凝土造 Ferroconcrete			鋼筋混凝土造 SteelBar Concrete		
戶數 Number of Houses	面積 Area	現值 Value	戶數 Number of Houses	面積 Area	現值 Value
516	171,838	371,540	25,405	6,248,673	14,352,343
131	68,898	108,010	1,195	543,490	1,059,524
385	102,940	263,530	24,210	5,705,183	13,292,819
522	174,115	371,450	25,738	6,408,414	14,381,026
131	68,898	106,477	1,199	544,860	1,049,712
391	105,217	264,973	24,539	5,863,554	13,331,314
524	174,587	367,725	25,976	6,487,350	14,353,652
131	69,112	105,427	1,199	545,904	1,037,238
393	105,475	262,298	24,777	5,941,446	13,316,414
520	173,237	363,185	26,404	6,631,342	14,526,538
128	67,058	101,438	1,326	641,182	1,222,647
392	106,179	261,747	25,078	5,990,160	13,303,891
522	175,046	365,042	26,879	6,772,012	14,643,616
127	66,978	102,083	1,380	697,300	1,339,802
395	108,068	262,959	25,499	6,074,712	13,303,814
513	171,267	359,627	27,385	6,924,452	14,812,703
124	64,890	102,290	1,603	977,023	1,928,856
389	106,377	257,337	25,782	5,947,429	12,883,847

表 12 房屋稅稅源

(二)按房屋構造別公有私有分(續1)

面積單位:平方公尺
金額單位:新台幣仟元

年度別 End of Fiscal Year		鋼骨鋼筋混凝土造 SteelBar & Ferroconcrete			鋼骨造 Steel-Backbone		
		戶數 Number of Houses	面積 Area	現值 Value	戶數 Number of Houses	面積 Area	現值 Value
民國97年6月底 End of June.,2008	小計 Sub-Total	47	32,520	75,800	301	141,528	389,698
	公有 Public	1	214	509	15	23,015	66,581
	私有 Private	46	32,306	75,291	286	118,513	323,117
民國98年6月底 End of June.,2009	小計 Sub-Total	54	34,337	78,862	332	151,658	406,356
	公有 Public	1	214	504	15	23,015	65,879
	私有 Private	53	34,123	78,358	317	128,643	340,477
民國99年6月底 End of June.,2010	小計 Sub-Total	61	36,229	82,655	362	157,772	413,600
	公有 Public	1	214	499	15	23,015	65,178
	私有 Private	60	36,015	82,156	347	134,757	348,422
民國100年6月底 End of June.,2011	小計 Sub-Total	67	38,436	87,722	406	178,879	457,722
	公有 Public	1	214	493	21	28,996	73,442
	私有 Private	66	38,222	87,229	385	149,883	384,280
民國101年6月底 End of June.,2012	小計 Sub-Total	83	43,515	97,313	461	201,967	494,545
	公有 Public	1	214	488	25	30,468	76,592
	私有 Private	82	43,301	96,825	436	171,499	417,953
民國102年6月底 End of June.,2012	小計 Sub-Total	97	48,817	108,881	517	225,041	545,051
	公有 Public	4	987	2,708	46	35,926	88,530
	私有 Private	93	47,830	106,173	471	189,115	456,521

資料來源：根據97年修正公務統計報表2613-02-07-2表編製。

Table 12. House Tax Source

(B) Classified by House Structures and Public Private Use (Cont.1)

Area unit : m²

Amount Unit : N.T.\$1,000

加強磚造 Strengthened Brick			預鑄混凝土造 Prefabricated Concrete			砗砗石造 Lo-Ko Stone		
戶數 Number of Houses	面積 Area	現值 Value	戶數 Number of Houses	面積 Area	現值 Value	戶數 Number of Houses	面積 Area	現值 Value
32,493	5,305,335	5,283,462	1	20	46	22	2,490	948
2,047	413,433	329,651	-	-	-	-	-	-
30,446	4,891,902	4,953,811	1	20	46	22	2,490	948
32,530	5,341,860	5,201,311	1	20	45	22	2,490	932
2,034	412,062	320,400	-	-	-	-	-	-
30,496	4,929,798	4,880,911	1	20	45	22	2,490	932
32,573	5,365,039	5,108,640	1	20	44	22	2,490	916
2,025	411,572	311,150	-	-	-	-	-	-
30,548	4,953,467	4,797,490	1	20	44	22	2,490	916
32,583	5,373,364	5,016,821	1	20	44	22	2,490	900
2,018	409,729	307,077	0	0	0	0	0	0
30,565	4,963,635	4,709,744	1	20	44	22	2,490	900
32,591	5,396,380	4,938,075	1	20	50	22	2,490	982
2,047	413,077	305,901	-	-	-	-	-	-
30,544	4,983,303	4,632,174	1	20	50	22	2,490	982
32,624	5,418,349	4,851,122	1	20	50	22	2,490	978
2,142	443,789	331,053	0	0	0	-	-	-
30,482	4,974,561	4,520,069	1	20	50	22.00	2,490.30	978.00

表 12 房屋稅稅源

(二)按房屋構造別公有私有分(續2)

面積單位:平方公尺
金額單位:新台幣仟元

年度別 End of Fiscal Year		鋼鐵造(未達200平方公尺) Metal (below 200m ²)			鋼鐵造(200平方公尺以上) Metal (above 200m ²)		
		戶數 Number of Houses	面積 Area	現值 Value	戶數 Number of Houses	面積 Area	現值 Value
民國97年6月底 End of June.,2008	小計 Sub-Total	4,594	917,054	542,965	444	273,484	410,312
	公有 Public	70	40,427	20,744	23	20,572	31,571
	私有 Private	4,524	876,627	522,221	421	252,912	378,741
民國98年6月底 End of June.,2009	小計 Sub-Total	4,735	932,254	547,996	451	276,559	408,848
	公有 Public	70	40,408	20,360	22	20,377	30,852
	私有 Private	4,665	891,846	527,636	429	256,182	377,996
民國99年6月底 End of June.,2010	小計 Sub-Total	4,895	946,643	551,423	459	283,243	410,935
	公有 Public	71	40,684	20,237	22	20,377	30,349
	私有 Private	4,824	905,959	531,186	437	262,866	380,586
民國100年6月底 End of June.,2011	小計 SubTotal	5,564	1,008,968	595,867	496	300,870	427,118
	公有 Public	79	43,502	21,787	22	20,377	29,847
	私有 Private	5,485	965,466	574,080	474	280,493	397,271
民國101年6月底 End of June.,2012	小計 Sub-Total	5,779	1,032,940	615,765	522	319,658	444,488
	公有 Public	87	45,444	22,788	24	21,023	30,504
	私有 Private	5,692	987,496	592,977	498	298,635	413,984
民國102年6月底 End of June.,2012	小計 Sub-Total	5,939	1,054,187	627,865	562	333,959	460,378
	公有 Public	101	45,714	24,726	35	25,764	37,136
	私有 Private	5,838	1,008,473	603,139	527	308,195	423,242

資料來源：根據97年修正公務統計報表2613-02-07-2表編製。

Table 12. House Tax Source

(B) Classified by House Structures and Public Private Use (Cont.2)

Area unit : m²

Amount Unit : N.T.\$1,000

雜木以外 Mixed Wood			雜木 Wood			卵石混凝土造 Pebble Concrete		
戶數 Number of Houses	面積 Area	現值 Value	戶數 Number of Houses	面積 Area	現值 Value	戶數 Number of Houses	面積 Area	現值 Value
3,821	295,260	68,997	5,452	383,587	64,672	1,370	121,588	30,295
443	37,072	8,490	682	61,826	13,847	257	33,955	9,097
3,378	258,188	60,507	4,770	321,761	50,825	1,113	87,633	21,198
3,798	293,488	68,024	5,406	380,176	63,673	1,355	120,656	29,429
440	36,532	8,293	673	60,751	13,544	256	33,937	8,890
3,358	256,956	59,731	4,733	319,425	50,129	1,099	86,719	20,539
3,786	292,593	67,086	5,404	379,925	63,659	1,346	120,269	28,678
439	36,350	8,194	688	60,417	13,439	253	33,766	8,654
3,347	256,243	58,892	4,716	319,508	50,220	1,093	86,503	20,024
3,733	339,463	66,749	5,320	374,178	62,549	1,341	119,359	27,897
426	84,705	7,781	652	58,810	13,094	253	33,846	8,520
3,307	254,758	58,968	4,668	315,368	49,455	1,088	85,513	19,377
3,707	285,913	65,535	5,282	371,709	62,141	1,331	118,732	27,552
422	34,293	7,707	644	58,554	13,005	253	33,780	8,364
3,285	251,620	57,828	4,638	313,155	49,136	1,078	84,952	19,188
3,657	284,102	66,445	5,125	359,769	59,339	1,308	117,626	27,134
401	32,871	7,429	528	48,559	10,978	252	33,713	8,439
3,256	251,231	59,016	4,597	311,211	48,361	1,056	83,913	18,695

表 12 房屋稅稅源

(二)按房屋構造別公有私有分(續3)

面積單位:平方公尺
金額單位:新台幣仟元

年度別 End of Fiscal Year		磚石造 Brick			土磚混合造 Earth & Brick		
		戶數 Number of Houses	面積 Area	現值 Value	戶數 Number of Houses	面積 Area	現值 Value
民國97年6月底 End of June.,2008	小計 Sub-Total	17,438	1,490,174	586,942	110	8,128	726
	公有 Public	666	76,981	21,086	2	60	2
	私有 Private	16,772	1,413,193	565,856	108	8,068	724
民國98年6月底 End of June.,2009	小計 Sub-Total	17,503	1,499,945	583,939	110	8,128	710
	公有 Public	663	76,447	20,509	2	60	2
	私有 Private	16,840	1,423,498	563,430	108	8,068	708
民國99年6月底 End of June.,2010	小計 Sub-Total	17,613	1,513,535	580,642	113	8,662	937
	公有 Public	663	76,278	20,022	2	60	2
	私有 Private	16,950	1,437,257	560,620	111	8,602	935
民國100年6月底 End of June.,2011	小計 Sub-Total	17,763	1,536,849	592,763	110	8,393	906
	公有 Public	619	72,985	18,991	2	60	2
	私有 Private	17,144	1,463,864	573,772	108	8,333	904
民國101年6月底 End of June.,2012	小計 Sub-Total	17,806	1,544,121	593,181	111	8,425	893
	公有 Public	618	72,775	18,599	2	60	2
	私有 Private	17,188	1,471,346	574,582	109	8,365	891
民國102年6月底 End of June.,2012	小計 Sub-Total	17,864	1,551,940	590,584	112	8,446	881
	公有 Public	621	70,958	18,846	2	60	2
	私有 Private	17,243	1,480,982	571,738	110	8,386	879

資料來源：根據97年修正公務統計報表2613-02-07-2表編製。

Table 12. Source of House Tax

(B) Classified by House Structures and Public Private Use (Cont.3)

Area unit : m²

Amount Unit : N.T.\$1,000

竹 造 Bamboo			冷氣機 Air Conditioner			升降機 Elevator		
戶數 Number of Houses	面積 Area	現值 Value	戶數 Number of Houses	面積 Area	現值 Value	戶數 Number of Houses	面積 Area	現值 Value
7,350	344,935	10,247	-	-	-	1	-	30,198
42	2,301	62	-	-	-	-	-	-
7,308	342,634	10,185	-	-	-	1	-	30,198
7,287	342,602	10,267	-	-	-	1	-	29,733
41	2,276	61	-	-	-	-	-	-
7,246	340,326	10,206	-	-	-	1	-	29,733
7,244	340,685	10,122	-	-	-	1	-	29,245
41	2,276	61	-	-	-	-	-	-
7,203	338,409	10,061	-	-	-	1	-	29,245
7,153	337,049	10,127	-	-	-	-	-	-
41	2,276	61	-	-	-	-	-	-
7,112	334,773	10,066	-	-	-	-	-	-
7,061	332,372	9,863	-	-	-	-	-	-
41	2,276	61	-	-	-	-	-	-
7,020	330,096	9,802	-	-	-	-	-	-
6,989	329,321	9,724	-	-	-	-	-	-
40	2,251	61	-	-	-	-	-	-
6,949	327,070	9,663	-	-	-	-	-	-

表 12 房屋稅稅源

(二)按房屋構造別公有私有分 (續4完)

面積單位:平方公尺
金額單位:新台幣仟元

年度別 End of Fiscal Year		純土造 Earth			充氣屋 Balloon House		
		戶數 Number of Houses	面積 Area	現值 Value	戶數 Number of Houses	面積 Area	現值 Value
民國97年6月底 End of June.,2008	{ 小計 Sub-Total	-	-	-	-	-	-
	{ 公有 Public	-	-	-	-	-	-
	{ 私有 Private	-	-	-	-	-	-
民國98年6月底 End of June.,2009	{ 小計 Sub-Total	-	-	-	-	-	-
	{ 公有 Public	-	-	-	-	-	-
	{ 私有 Private	-	-	-	-	-	-
民國99年6月底 End of June.,2010	{ 小計 Sub-Total	-	-	-	-	-	-
	{ 公有 (Public	-	-	-	-	-	-
	{ 私有 Private	-	-	-	-	-	-
民國100年6月底 End of June.,2011	{ 小計 Sub-Total	2	431	187	-	-	-
	{ 公有 Public	-	-	-	-	-	-
	{ 私有 Private	2	431	187	-	-	-
民國101年6月底 End of June.,2012	{ 小計 Sub-Total	2	431	179	-	-	-
	{ 公有 Public	-	-	-	-	-	-
	{ 私有 Private	2	431	179	-	-	-
民國102年6月底 End of June.,2012	{ 小計 Sub-Total	2	431	171	-	-	-
	{ 公有 Public	-	-	-	-	-	-
	{ 私有 Private	2	431	171	-	-	-

資料來源：根據97年修正公務統計報表2613-02-07-2表編製。

Table 12. House Tax Source

(B) Classified by House Structures and Public Private Use (Cont.4End)

Area unit : m²
mount Unit : N.T.\$1,000

油 槽 Oil Trough			其 他 Others					
戶數 Number of Houses	面積 Area	現值 Value	戶數 Number of Houses	面積 Area	現值 Value	戶數 Number of Houses	面積 Area	現值 Value
10	-	1,447	-	-	-			
7	-	1,006	-	-	-			
3	-	441	-	-	-			
10	-	1,447	-	-	-			
7	-	1,006	-	-	-			
3	-	441	-	-	-			
10	-	1,447	-	-	-			
7	-	1,006	-	-	-			
3	-	441	-	-	-			
7	-	1,136	-	-	-			
5	-	828	-	-	-			
2	-	308	-	-	-			
8	-	1,666	-	-	-			
5	-	828	-	-	-			
3	-	838	-	-	-			
8	-	1,617	-	-	-			
5	-	828	-	-	-			
3	-	789	-	-	-			

表 12 房屋稅稅源

(三) 按房屋使用別分

面積單位：平方公尺

金額單位：新台幣仟元

年度別 End of Fiscal Year		總 計 Grand Total			小 計 Sub-Total
		合 計 Total	公 有 Public	私 有 Private	
民國93年6月底 End of June, 2004	棟數 Number of Houses	97,832	5,544	92,288	49,086
	面積 Area	14,589,051	1,186,542	13,402,509	8,817,191
	現值 Value	20,448,032	1,458,109	18,989,923	14,670,962
民國94年6月底 End of June, 2005	棟數 Number of Houses	97,190	5,595	91,595	49,811
	面積 Area	14,880,310	1,318,822	13,561,488	9,096,126
	現值 Value	20,790,868	1,742,579	19,048,289	14,986,010
民國95年6月底 End of June, 2006	棟數 Number of Houses	98,236	5,612	92,624	50,437
	面積 Area	15,220,432	1,324,071	13,896,361	9,329,306
	現值 Value	21,311,372	1,717,189	19,594,183	15,323,884
民國96年6月底 End of June, 2007	棟數 Number of Houses	98,842	5,592	93,250	50,862
	面積 Area	3,005,996	1,319,633	1,686,363	9,504,783
	現值 Value	34,077,112	14,140,291	19,936,821	15,662,885
民國97年6月底 End of June, 2008	戶數 Number os House	99,375	5,581	93,794	51,024
	面積 Area	15,736,609	1,322,243	14,414,366	9,679,358
	現值 Value	22,220,638	1,670,180	20,550,458	16,172,888
民國98年6月底 End of June, 2009	戶數 Number os House	99,855	5,554	94,301	51,116
	面積 Area	15,966,702	1,319,837	14,646,865	9,727,120
	現值 Value	22,184,048	1,646,489	20,537,559	15,841,197
民國99年6月底 End of June, 2010	戶數 Number os House	100,370	5,537	94,833	51,204
	面積 Area	16,109,041	1,320,025	14,789,016	9,770,847
	現值 Value	22,071,407	1,621,456	20,449,951	15,700,294
民國100年6月底 End of June, 2011	戶數 Number os House	101,492	5,593	95,899	51,383
	面積 Area	16,373,328	1,413,740	14,959,588	9,925,661
	現值 Value	22,238,230	1,806,006	20,432,224	15,796,100
民國101年6月底 End of June, 2012	戶數 Number os House	102,168	5,676	96,492	51,998
	面積 Area	16,605,730	1,476,243	15,129,487	10,111,959
	現值 Value	22,360,885	1,926,723	20,434,162	15,884,014
民國102年6月底 End of June, 2013	戶數 Number os House	102,725	5,904	96,821	52,218
	面積 Area	16,830,216	1,782,503	15,047,713	10,238,626
	現值 Value	22,522,550	2,561,882	19,960,668	15,958,275

資料來源：93-96年根據公務統計報表2613-02-14-2表編製。

97年修正根據公務統計報表2613-02-07-2表編製。

Table 12. Source of House Tax
(C) Classified by House Use

Area unit : m²
Amount Unit : N.T.\$1,000

應稅房屋 Taxable House				免稅房屋 Exempt House		
住家用 Residence		非住家用 Non-Residence		小計 Sub-Total	公有 Public	私有 Private
公有 Public	私有 Private	公有 Public	私有 Private			
88	40,427	270	8,301	48,746	5,186	43,560
24,240	6,892,211	109,883	1,790,857	5,771,860	1,052,419	4,719,441
35,794	10,834,245	161,368	3,639,555	5,777,070	1,260,947	4,516,123
92	41,126	241	8,352	47,379	5,262	42,117
24,655	7,094,906	104,334	1,872,231	5,784,184	1,189,833	4,594,351
32,088	11,065,132	152,881	3,735,909	5,804,858	1,557,610	4,247,248
81	41,696	244	8,416	47,799	5,287	42,512
22,601	7,251,994	106,552	1,948,159	5,891,125	1,194,918	4,696,207
29,063	11,235,650	148,313	3,910,858	5,987,428	1,539,813	4,447,615
76	41,939	243	8,604	47,980	5,273	42,707
21,788	7,341,101	107,787	2,034,107	5,955,141	1,190,058	4,765,083
27,559	11,331,999	147,247	4,156,080	5,960,299	1,511,557	4,448,742
75	42,063	260	8,626	48,351	5,246	43,105
21,661	7,416,886	117,368	2,123,446	6,057,251	1,183,216	4,874,035
26,811	11,367,071	172,191	4,606,815	6,047,750	1,471,178	4,576,573
72	42,248	276	8,520	48,739	5,206	43,533
21,729	7,529,635	120,094	2,055,662	6,239,583	1,178,014	5,061,569
27,676	11,435,543	172,824	4,205,154	6,342,851	1,445,990	4,896,861
70	42,144	284	8,706	49,166	5,183	43,983
21,239	7,544,822	121,298	2,083,488	6,338,194	1,177,488	5,160,706
26,756	11,302,387	169,820	4,201,331	6,371,113	1,424,880	4,946,233
70	42,167	281	8,865	50,109	5,242	44,867
20,864	7,636,941	120,192	2,147,664	6,447,667	1,272,685	5,174,982
26,362	11,350,035	167,326	4,252,377	6,442,132	1,612,320	4,829,812
61	42,451	355	9,131	50,170	5,260	44,910
16,761	7,750,308	141,747	2,203,143	6,493,771	1,317,735	5,176,036
22,408	11,392,052	176,138	4,293,416	6,476,871	1,728,177	4,748,694
50	42,353	328	9,487	50,507	5,526	44,981
15,359	7,830,320	138,030	2,254,917	6,591,590	1,629,114	4,962,476
21,100	11,405,288	189,889	4,341,998	6,564,275	2,350,893	4,213,382

表 13 使用牌照稅稅源

單位：輛

年 別 Calendar Year	總 計 Grand Total		小 客 車 Small Passenger Vehicles		大 客 車 Large Passenger Vehicles	
	應稅 Taxable	免稅 Exempt	應稅 Taxable	免稅 Exempt	應稅 Taxable	免稅 Exempt
民國 93年度 2004	64,855	106	48,639	42	105	14
民國 94年度 2005	65,746	122	49,237	47	105	10
民國 95年度 2006	65,402	105	48,596	69	111	8
民國 96年度 2007	62,886	55	46,298	28	122	6
民國 97年度 2008	63,709	1,822	46,886	1716	120	3
民國 98年度 2009	63,483	1,790	46,655	1668	134	11
民國 99年度 2010	65,380	1,712	48,175	1607	144	15
民國 100年度 2011	68,228	1,632	50,164	1516	375	14
民國 101年度 2012	68,963	1,618	50,886	1514	173	10
民國 102年度 2013	70,405	1,739	51,690	1652	174	5

資料來源：92-96年根據公務統計報表2613-02-05-2表編製。97年修正根據公務統計報表2613-02-08-2表編製。

附 註：自85年起機器腳踏車汽缸總排量150C.C.(含150以下)課徵使用牌照稅稅額為零。

Table 13. Sources of Vehicle License Tax

Unit : Set

貨 車 Trucks		曳 引 車 Trailers		農 村 拼 裝 車 Flat-Bodied Trucks Vehicles		機 器 腳 踏 車 Motorcycles	
應稅 Taxable	免稅 Exempt	應稅 Taxable	免稅 Exempt	應稅 Taxable	免稅 Exempt	應稅 Taxable	免稅 Exempt
15,400	50	495	-	94	-	122	-
15,655	53	501	-	68	-	180	12
15,929	28	494	-	66	-	206	-
15,690	19	465	-	56	-	255	2
15,858	103	460	-	48	-	337	-
15,831	110	460	-	39	-	364	1
16,149	90	459	-	36	-	417	-
16,683	102	448	-	50	-	508	-
16,843	94	444	-	37	-	580	-
17,228	82	460	-	30	-	823	-

表 14 契 稅 稅 源

金額單位:新台幣仟元

會計年度別 Fiscal Year	合 計 Total			
	件 數 Cases			契 價 Deed Value
	合 計 Total	應 稅 Taxable	免 稅 Exempt	
民國 93 年度 2004	2,935	2,935	-	756,972
民國 94 年度 2005	2,917	2,917	-	817,157
民國 95 年度 2006	2,648	2,633	15	66,991
民國 96 年度 2007	2,924	2,885	39	796,728
民國 97 年度 2008	2,519	2,466	53	657,845
民國 98 年度 2009	2,539	2,531	8	674,585
民國 99 年度 2010	2,469	2,469	-	611,485
民國 100 年度 2011	2,661	2,671	-	673,808
民國 101 年度 2012	2,710	2,706	4	762,326
民國 102 年度 2013	3,056	2,942	114	1,508,076
第 1 季 (102/1 - 102/3)				
1st Quarter (Jan.,2012-Mar.,2012)	639	639	-	157,558
第 2 季 (102/4 - 102/6)				
2nd Quarter (Apr.,2012-Jun.,2012)	784	783	1	405,092
第 3 季 (102/7 - 102/9)				
3rd Quarter (Jul.,2012 - Sep.,2012)	837	837	-	380,612
第 4 季 (102/10-102/12)				
4th Quarter (Oct.,2012-Dec.,2012)	796	683	113	564,814

資料來源：92-96年根據公務統計報表2613-02-09-2表編製。97年根據公務統計報表2613-02-11-2表編製

附 註：本表契價為應稅資料之契價，不包括免稅資料。

Table 14. Sources of Deed Tax

Amount Unit : N.T.\$1,000

買賣契 Sale				典 權 契 Mortgage			
件 數 Cases			契 價 Deed Value	件 數 Cases			契 價 Deed Value
合 計 Total	應 稅 Taxable	免 稅 Exempt		合 計 Total	應 稅 Taxable	免 稅 Exempt	
2,483	2,526	-	693,265	-	-	-	-
2,483	2,483	-	1,317,259	-	-	-	-
2,232	2,217	15	-	-	-	-	-
2,451	2,412	39	722,475	-	-	-	-
2,017	1,965	52	579,450	-	-	-	-
2,055	2,051	4	597,651	-	-	-	-
1,964	1,964	-	538,861	-	-	-	-
2,092	2,092	-	600,190	-	-	-	-
2,061	2,057	4	657,853	-	-	-	-
2,272	2,189	4	1,317,259	-	-	-	-
465	465	-	124,520	-	-	-	-
589	588	1	370,199	-	-	-	-
643	643	-	319,313	-	-	-	-
575	493	82	503,227	-	-	-	-

表 14 契 稅 稅 源 (續 1 完)

金額單位:新台幣仟元

會計年度別 Fiscal Year	交 換 契 Exchange				贈 與 契 Donation			
	件 數 Cases			契 價 Deed Value	件 數 Cases			契 價 Deed Value
	合 計 Total	應 稅 Taxable	免 稅 Exempt		合 計 Total	應 稅 Taxable	免 稅 Exempt	
民國 93 年度 2004	2	4	-	256	432	399	-	63,815
民國 94 年度 2005	2	2	-	256	432	432	-	63,815
民國 95 年度 2006	5	5	-	10,162	411	411	-	56,829
民國 96 年度 2007	5	5	-	10,162	468	468	-	64,091
民國 97 年度 2008	18	18	-	7,581	479	478	1	70,753
民國 98 年度 2009	14	14	-	479	470	466	4	76,455
民國 99 年度 2010	14	14	-	4,080	491	491	-	68,544
民國 100 年度 2011	6	6	-	863	573	573	-	72,755
民國 101 年度 2012	21	21	-	4,972	628	628	-	99,501
民國 102 年度 2013	23	23	-	23,115	761	730	-	167,702
第 1 季 (102/1 - 102/3) st Quarter (Jan.,2012-Mar.,2012)	3	3	-	291	171	171	-	32,747
第 2 季 (102/4 - 102/6) nd Quarter (Apr.,2012-Jun.,2012)	18	18	-	11,044	177	177	-	23,849
第 3 季 (102/7 - 102/9) d Quarter (Jul.,2012 - Sep.,2012)	-	-	-	291	194	194	-	61,008
第 4 季 (102/10-102/12) h Quarter (Oct.,2012-Dec.,2012)	2	2	-	11,489	219	188	31	50,098

資料來源：92-96年根據公務統計報表2613-02-09-2表編製。97年根據公務統計報表2613-02-11-2表編製。

附 註：本表契價為應稅資料之契價，不包括免稅資料。

Table 14. Sources of Deed Tax (Cont.1End)

Amount Unit : N.T.\$1,000

分割契 Division				占有契 Possession			
件數 Cases			契價 Deed Value	件數 Cases			契價 Deed Value
合計 Total	應稅 Taxable	免稅 Exempt		合計 Total	應稅 Taxable	免稅 Exempt	
-	6.00	-	-	-	-	-	-
-	-	-	-	-	-	-	-
-	-	-	-	-	-	-	-
-	-	-	-	-	-	-	-
5	5	-	61	-	-	-	-
-	-	-	-	-	-	-	-
-	-	-	-	-	-	-	-
-	-	-	-	-	-	-	-
-	-	-	-	-	-	-	-
-	-	-	-	-	-	-	-
-	-	-	-	-	-	-	-
-	-	-	-	-	-	-	-
-	-	-	-	-	-	-	-
-	-	-	-	-	-	-	-

表 15 娛樂稅稅源

會計年度別 Fiscal Year	娛樂業家數						
	合計 Total	電影 Movies	歌廳 Singing Hall	舞廳(場) Dancing Hall	撞球場 Billiards	保齡球館 Bowling Alley	高爾夫球 場 Golf Links
民國 93 年度 2004	507	1	-	2	18	-	1
民國 94 年度 2005	528	1	-	2	20	-	-
民國 95 年度 2006	500	1	-	1	-	-	1
民國 96 年度 2007	544	1	-	1	-	-	1
民國 97 年度 2008	500	1	-	1	-	-	1
民國 98 年度 2009	490	1	-	1	-	-	1
民國 99 年度 2010	508	1	-	1	-	-	1
民國 100 年度 2011	515	-	-	1	-	-	1
民國 101 年度 2012	498	-	-	1	-	-	1
民國 102 年度 2013	490	1	-	1	-	-	1
1月 Jan.	488			1			1
2月 Feb.	497			1			1
3月 Mar.	502			1			1
4月 Apr.	503			1			1
5月 May	500			1			1
6月 June	506			1			1
7月 July	504			1			1
8月 Aug.	510	1		1			1
9月 Sept.	506	1		1			1
10月 Oct.	506	1		1			1
11月 Nov.	500	1		1			1
12月 Dec.	490	1		1			1

資料來源：93-96年根據公務統計報表2613-02-16-2表編製。97年根據公務統計報表2613-02-13-2表編製。

附註：1.每人平均娛樂次數以各該年度中人口數計算。

Table 15. Sources of Amusement Tax

Number of Amusement Place				
電子遊戲 機 Electronic	視聽視唱業 (KTV、MTV)	有節目餐飲業 Entertainment Restaurant	臨時公演 Temp Public Shows	其他 Other
201	273	-	-	11
208	285	-	1	11
49	296	-	-	143
107	311	-	3	120
84	313	-	1	131
76	274	-	-	138
72	287	-	1	146
62	287	-	3	161
51	288	-	7	150
49	298	-	4	136
51	290		2	143
51	295		2	147
51	296		4	149
51	300	-	3	147
50	300		3	145
48	305		5	146
48	303		5	146
49	302		8	148
49	299		7	148
49	300		8	146
49	296		9	143
49	298		4	136

三、稅 率

3.Tax Rates

表 16 各項稅捐劃解百分率一覽表

單位：%

稅目別	中央收入 Central		直轄市收入 Municipality	
	國庫 National Treasury	中央統籌 Distribution Tax of Central Gov't	直轄市庫 Municipality Treasuries	中央統籌 Distribution Tax of Central Gov't
一、國稅				
所得稅	90	10	-	-
遺產及贈與稅	20	-	50	50
關稅	100	-	-	-
營業稅	60	40	-	-
貨物稅	90	10	10	-
菸酒稅	80	-	*	-
證券交易稅	100	-	-	-
期貨交易稅	100	-	-	-
礦區稅	100	-	-	-
二、縣市稅				
地價稅	-	-	100	-
田賦	-	-	100	-
土地增值稅	-	20	100	-
房屋稅	-	-	100	-
使用牌照稅	-	-	100	-
契稅	-	-	100	-
印花稅	-	-	100	-
娛樂稅	-	-	100	-

附註：1. 表內分配百分數係依88年1月25日增刪修訂後現行財政收支劃分法填列。

2. *菸酒稅收入之18%按人口比例分配直轄市及臺灣省各縣市，2%按人口比例分配福建省金門、連江兩縣。

Table 16. The Distribution Rate of Current Taxes

Unit : %

		庫縣(市)收入 別County(City)			Item of Tax
市庫 City Treasuries	縣、鄉(鎮、市)庫				
	小計 Sub-Total	縣庫 County Treasuries	縣統籌 Distribution Tax of County Gov't	鄉鎮(市)庫 Township Treasuries	
					National Taxes
-	-	-	-	-	Income Tax
80	80	-	-	80	Estate and Gift Tax
-	-	-	-	-	Customs Duties
-	-	-	-	-	Business Tax
-	-	-	-	-	Commodity Tax
*	*	*	-	-	Tobacco and Alcohol Tax
-	-	-	-	-	Securities Transactions Tax
-	-	-	-	-	Futures Transactions Tax
-	-	-	-	-	Mining Lot Tax
					County & City Tax
100	100	50	20	30	Land Value Tax
100	100	-	-	100	Agricultural Land Tax
80	80	80	-	-	Land Value Increment Tax
100	100	40	20	40	House Tax
100	100	100	-	-	Vehicle License Tax
100	100	-	20	80	Deeds Tax
100	100	100	-	-	Stamp Tax
100	100	-	-	100	Amusement Tax

表 17 各項稅捐現行稅率表

Table 17. Current Tax Rates for Taxation

稅目 Item	車輛種類及稅額(新台幣) Modle&Collection	小客車(每車乘人座位九人以下者) Small Passenger Vehicles (Seating 9 or fewer)	
	汽缸總排氣量(立方公分) Exhaust (cc)	自用 Private	營業 Business
使用牌照稅 Vehicle License Tax	500以下	1,620	900
	501~600	2,160	1,260
	601~1200	4,320	2,160
	1201~1800	7,120	3,060
	1801~2400	11,230	6,480
	2401~3000	15,210	9,900
	3001~4200	28,220	16,380
	4201~5400	46,170	24,300
	5401~6600	69,690	33,660
	6601~7800	117,000	44,460
7801以上	151,200	56,700	

附註:小客貨兩用之稅額按自用小客車之稅額課繳

表 17 各項稅捐現行稅率表(續1)

nt Tax Rates for Taxation(cont.1)

車輛種類及稅額 (新臺幣/元) Vehicle category & Tax Amount (NT\$)		完全以電能為動力之電動小客車 (每車乘人座位九人以下者) Battery Electric Vehicle, BEV (9 Seats below)	
馬達最大馬力 Maxium Power			
英制馬力(HP)	公制馬力(PS)	自用	營業
38以下	38.6以下	1,620	900
38.1-56	38.7-56.8	2,160	1,260
56.1-83	56.9-84.2	4,320	2,160
83.1-182	84.3-184.7	7,120	3,060
182.1-262	184.8-265.9	11,230	6,480
262.1-322	266.0-326.8	15,210	9,900
322.1-414	326.9-420.2	28,220	16,380
414.1-469	420.3-476.0	46,170	24,300
469.1-509	476.1-516.6	69,690	33,660
509.1以上	516.7以上	117,000	44,460

車輛種類及稅額(新臺幣/元) Vehicle category & Tax Amount (NT\$)		完全以電能為動力之電動機器腳踏車 Electric Sscooter	
馬達最大馬力(Maxium Power)			
英制馬力(HP)	公制馬力(PS)		
12以下	12.2以下		-
12.1-20	12.3-20.3		800
20.1-45	20.4-45.7		1,620

表 17. 各項稅捐現行稅率表(續2)
Table 17 Current Tax Rates for Taxation (cont.2)

稅目 Item	車輛種類及稅額(新台幣) Modle&Clooection	大客車(每車乘人座位10人 以上者) Large Passenger Vehicles Seating 10 or more	貨車 Trucks
	汽缸總排氣量(立方公分) Exhaust (cc)		
使用牌照稅 Vehicle License Tax	500以下 and below	-	900
	501~600	1,080	1,080
	601~1200		1,800
	1201~1800	2,700	2,700
	1801~2400	3,600	3,600
	2401~3000	4,500	4,500
	3001~3600	5,400	5,400
	3601~4200	6,300	6,300
	4201~4800	7,200	7,200
	4801~5400	8,100	8,100
	5401~6000	9,000	9,000
	6001~6600	9,900	9,900
	6601~7200	10,800	10,800
	7201~7800	11,700	11,700
	7801~8400	12,600	12,600
	8401~9000	13,500	13,500
	9001~9600	14,400	14,400
9601~10200	15,300	15,300	
10201以上	16,200	16,200	

附註:曳引車之稅額按貨車稅額加徵30%

表 17 各項稅捐現行稅率表(續3)
Table 17. Current Tax Rates for Taxation (cont.3)

稅目 Item	車輛種類及稅額(新台幣)	車 機器腳踏車 Motorcycles
	汽缸總排氣量 (立方公分)	
使用牌照 稅 Vehicle License Tax	150(含150)以下 and below	-
	151~250	800
	251~500	1,620
	501~600	2,160
	601-1200	4,320
	1201-1800	7,120
	1801以上 and above	11,230

稅目 Item	課徵標的 Taxation Object	稅率 Tax-Rate
印花稅 Stamp Tax	1.銀錢收據稅率千分之四 〈但兼具營業發票性質之銀錢收據及兼具銀錢收據性質之營業發票不包括在內〉 收受或領還押標金收據稅率千分之一 〈營業人、機關、團體或個人書立收到票據所出具之收據，免貼用印花稅票〉	1.Monetary receipts: affixation of tax stamps at 0.4% of the amount received,with the exception of 0.1% for money deposited by bidders.
	2.買賣動產契據新台幣12元	2.Contracts for sale of movables: affixation of tax stamps at NT\$12 per piece.
	3.承攬契據稅率千分之一	3.Contracting agreements: affixation of tax stamps at 0.1% of the contract price.
	4.典賣、讓受及分割不動產契據稅率千分之一	4.Contracts of deeds for sale, gratuitous transfer,exchange or partition of or pledge of lien on real estate: affixation of tax stamps at 0.1% of the contract price or value of the real estate.

表 17 各項稅捐現行稅率表(續4)
Table 17 Current Tax Rates for Taxation (Cont.4)

稅目	課徵標的及稅率	Item	Taxation object and tax rates				
土地 增 值 稅	1.課徵標的:凡已規定地價之土地,於土地所有權移轉或設定典權時,就其土地之自然漲價部分徵收之。	Land Value Increment Tax	1. Taxation object: When the title of the decreed value land have been transferred or created of dien,nature increment portion of land shall be taxed.				
	2.稅 率: (1)土地漲價總數額在超過原規定地價或前次移轉時申報現值(按物價指數調整後)未達100%者,就其漲價總數額徵收20%。		2. Tax rates: (1) When the total increment approaches 100% of the original decreed value or the assessed present value at the last transfer of land in the calculation of the then applicable value increment tax payable,the tax rate shall be 20%of the total increment arrived at.				
	(2)土地漲價總數額在超過原規定地價或前次移轉就其漲價總數額徵收30%。		(2) When the total increment exceeds 100% but approaches 200% of the original decreed value or the assessed present value at the last transfer of land in the calculation of the then applicable value increment tax payable,in addition to the tax rate made applicalbe under provision of paragraph(1)above ,the tax rate for the protion exceeding 100% shall be 30%.				
	3.土地漲價總數額在超過原規定地價或前次移轉時申報現值(按物價指數調整後)200%以上者就其漲價總數額徵收40%。		(3) When the total increment exceeds 200% of the original decreed value or the assessed present value at the last transfer of the land in question in the calculation of the then applicable value increment tax payable,on top of the rates provided under paragraphs(1) and(2) above,the portion in excess of 200% shall be subject to a tax rate 40%.				
4.出售自用住宅用地,都市土地面積未超過三公畝或非都市土地面積未超過七公畝者就其漲價總額徵收10%,其超過面積之土地漲價,依前列三項稅率徵收。		(4) If the sale of self-use residential land by the title owner satisfies the following conditions,the land value increment tax there of shall be collected at a privileged rate of 10%. in the case of urban land not exceeding in 300 square meters and non-urban land not exceeding 700 square meters.					
房 屋 稅	1.課徵標的:附著於土地上之各種房屋及有關增加該房屋使用價值之建築物。	Housint Tax	1. Taxation object: Building attached to the land can inrease the houseuse value.				
	2.稅 率:房屋稅依房屋評定標準價格核計之房屋現值及使用情形分別按下列稅率課徵。		2. Tax Rate: The house tax shall be levied according to the current value of the house at the following rate.				
	稅 目		法定稅率	本縣現行稅率	Item	Givil rate	Rate
	營業用按現值		3-5%	3%	Business purpose	3~5%	3%
非住家非營業用按現值	1.5-2.5%	2%	Both non-residential and non-business purposes	1.5-2.5%	2%		
住家用按現值	1.2-2%	1.2%	Residential purposes	1.2-2%	1.2%		

表 17 各項稅捐現行稅率表(續5)
Table 17 Current Tax Rates for Taxation (cont.5)

稅目	課徵標的及稅率	Item	Taxation object and tax rates
地價稅	<p>1、課稅標的:土地所有權人在每一縣市轄區內所有規定地價土地之地價總額。</p> <p>2、稅 率: 私有土地</p> <p>(1)地價總額未超過土地所在地縣(市)累進起點地價者，按申報地價數額千分之十徵收。</p> <p>(2)超過累進起點地價未達五倍者，就其超過部分課徵千分之十五。</p> <p>部分課徵千分之二十五。</p> <p>(4)超過累進起點地價十至十五倍者，就其超過部分課徵千分之三十五。</p> <p>(5)超過累進起點地價十五至二十倍者，就其超過部分課徵千分之四十五。</p> <p>(6)超過累進起點地價二十倍以上者，就其超過部分課徵千分之五十五。</p> <p>(7)自用住宅用地面積都市土地在三公畝，非都市土地七公畝以內者按申報地價千分之二徵收。</p> <p>(8)都市計畫公共設施保留地，在保留期間仍為建築使用者，除自用住宅用地外，統按千分之六計徵地價稅；其未作任何使用並與使用中之土地隔離者，免徵地價稅。</p>	Land Value Tax	<p>1.Taxation object:The land owner's total value tax should be considered the defined land value of all parcels in each county 。</p> <p>2.Tax rates: Private land</p> <p>(1) When the land value (LV) is not exceeded the starting cumulative value (SCV) ,1% of the exceeding portion should be taxed 。</p> <p>(2) When LV exceeds SCV under 5 times,1.5% of the exceeding portion shall be taxed 。</p> <p>(3) When LV exceeds SCV over 5~10 times , 2.5% of the exceeding portion shall be taxed 。</p> <p>(4) When LV exceeds SCV over 10~15 times ,3.5% of the exceeding portion shall be taxed 。</p> <p>(5) When LV exceeds SCV over 15~20 times ,4.5% of the exceeding portion shall be taxed 。</p> <p>(6) When LV exceeds SCV over 20 times ,5.5% of the exceeding portion shall be taxed 。</p> <p>(7) Residential land in urban areas with a total area of less than 3 acres or in non-urban areas with a total area less than 7 acres and used for the purpose of a self-use residence shall be taxed at 0.2% 。</p> <p>(8) Land reserved for public facilities pursuant to planning , which is being temporarily used for self-residential purposes while still maintaining status, shall be taxed at 0.2% ,and in the case of non- residential use at 0.6% 。</p>

表 17 各項稅捐現行稅率表(續完)
Table 17. Current Tax Rates for Taxation (Cont.End)

稅目	課徵標的及稅率	Item	Tax-Rates
娛樂稅	1、電影		1. The cinema
	(1)外國語言片 1%		(1)Foreign Language films 1%
	(2)本國語言片 0.5%		(2)Chinese Language films 0.5%
	2、職業性歌唱、舞蹈、馬戲、魔術、技藝表演及夜總會之各種表演 7%		2. Professional singing,dancing,circus, magic,acrobatics shows, and all kinds of performances in night clubs 7%
	3、戲劇、音樂演奏、說書及非職業性歌唱、舞蹈表演 1%		3. Drama,music performances, story-telling,and amateur singing, dancing,etc. 1%
	4、各種競技比賽 2%		4. All kinds of skill competitions and contests 2%
	5、舞廳或舞場 25%	Amusement Tax	5. Dance halls 25%
	6、高爾夫球場 5%		6. Golf clubs 5%
7、機動遊艇、動力飛行船 2.5%		7. Motor boat, Motor aircraft 2.5%	
8、其他提供娛樂設施供人娛樂者 (KTV、MTV、電動玩具) 7%		8. Other activities that are provided as a form of recreation for consumers . (KTV、MTV、Gameboy) 7%	

四、行政組織

4. Administration Organization

表 18 本局稽徵區域劃分

年底及稽徵區域別 End of a Year & District		面積 (平方公里) Area(Km ²)	村里數 Villages
民國 93 年底	End of 2004	3,515.2556	147
民國 94 年底	End of 2005	3,515.2556	147
民國 95 年底	End of 2006	3,515.2556	147
民國 96 年底	End of 2007	3,515.2556	147
民國 97 年底	End of 2008	3,515.2556	147
民國 98 年底	End of 2009	3,515.2556	147
民國 99 年底	End of 2010	3,515.2556	147
民國 100 年底	End of 2011	3,515.2556	147
民國 101 年底	End of 2012	3,515.2556	147
民國 102 年底	End of 2013	3,515.2556	147
臺東市	Taitung City	109.7691	46
成功鎮	Chenggong Town	143.9939	8
關山鎮	Kwaanshan Town	58.7351	7
卑南鄉	Peinan Village	412.6871	13
大武鄉	Tawu Village	69.1454	5
太麻里鄉	Taimalt Village	96.6523	9
東河鄉	Tungho Village	210.1910	7
長濱鄉	Changpin Village	155.1868	6
鹿野鄉	Luyeh Village	89.6980	7
池上鄉	Tsisan Village	82.6854	10
綠島鄉	Lu Tao Village	15.0919	3
延平鄉	Yenpin Village	455.8810	5
海端鄉	Haituan Village	880.0400	6
達仁鄉	Tajen Village	306.4454	6
金峰鄉	Ginteng Village	380.6640	5
蘭嶼鄉	Lan Yu Village	48.3892	4

資料來源：根據縣政府民政處資料編製。

Table 18. Service Districts

戶數 Households	人口數 Persons	每戶平均人口數 (人／戶) Persons / Households
76,486	240,373	3.14
77,029	238,943	3.10
77,440	235,957	3.05
77,892	233,660	3.00
78,693	231,849	2.95
79,756	232,497	2.87
80,559	229,949	2.85
80,840	228,290	2.82
81,247	226,252	2.78
81,786	224,821	2.75
38,749	107,316	2.77
5,447	15,051	2.76
3,253	9,268	2.84
6,629	17,763	2.68
2,514	6,531	2.60
4,611	11,595	2.51
3,734	8,992	2.41
2,921	7,733	2.65
3,123	8,229	2.63
3,278	8,679	2.65
1,093	3,580	3.28
1,068	3,552	3.33
1,090	4,363	4.00
1,487	3,762	2.53
1,098	3,502	3.19
1,691	4,905	2.90

表 19 本局
中華民國

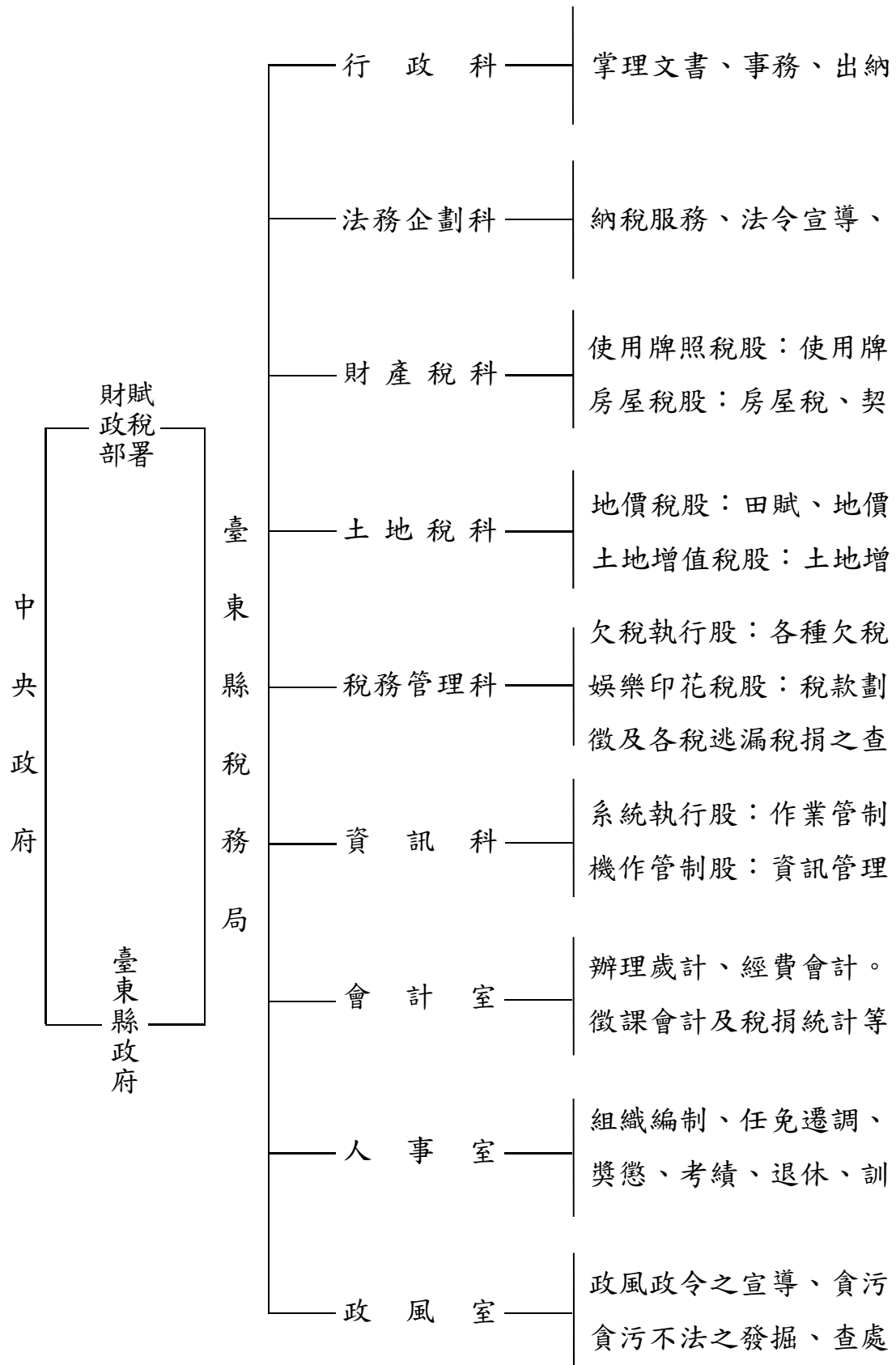

組織系統

102年12月底

、檔案管理等事項。

行政救濟、財務罰鍰及違章、漏稅案件之處理事項。

照稅之稽徵。

稅之稽徵。

稅之稽徵。

值稅及工程受益費之徵收。

之執行。

解、單照管理、退稅、研考檢核，娛樂、印花稅之稽
緝等事項。

、機器操作。

。

事項。

銓審分層負責及工作簡化、約（聘）僱及臨時人員職務管理。

練、保險、福利、出國、文康活動。

不法之預防、政風考核獎懲建議，維護機關設施安全。

、處理檢舉案件公務機密安全維護。

表 20 本局現有員額配置

年底別 End of Year	合計 Total	局長 Director	副局長 Deputy Director	秘書 Secretary	科長 Chief	主任 Chief	副主任 Deputy Chief	股長 Head	稽查員 Revenue Assessor	電 理 師 System s Coordi
1. 預 算 數										
民國93年底 2004	79	1	1	1	5	4	-	12	-	-
民國94年底 2005	79	1	1	1	5	4	-	12	-	-
民國95年底 2006	79	1	1	1	5	4	-	12	-	-
民國96年底 2007	79	1	1	1	5	4	-	12	-	-
民國97年底 2008	78	1	1	1	5	4	-	12	-	-
民國98年底 2009	78	1	1	1	5	4	-	12	-	-
民國99年底 2010	78	1	1	1	5	4	-	12	-	-
民國100年底 2011	75	1	1	1	5	4	-	9	-	-
民國101年底 2012	75	1	1	1	6	3	-	6	-	1
民國102年底 2013	76	1	1	1	6	3	-	6	-	1
2. 實 有 數										
民國93年底 2004	76	1	1	1	5	4	-	11	-	-
民國94年底 2005	75	1	1	1	5	4	-	11	-	1
民國95年底 2006	62	1	1	1	5	3	-	6	-	1
民國96年底 2007	62	1	1	1	5	3	-	6	-	1
民國97年底 2008	74	1	1	1	6	3	-	12	-	1
民國98年底 2009	73	1	1	1	6	3	-	6	-	1
民國99年底 2010	75	1	1	1	6	3	-	12	-	-
民國100年底 2011	71	1	1	1	6	3	-	11	-	-
民國101年底 2012	70	1	1	1	6	3	-	7	-	-
民國102年底 2013	71	1	1	1	6	3	-	6	-	-
局長室 Director- General	1	1	-	-	-	-	-	-	-	-
副局長 Deputy Director- General	1	-	1	-	-	-	-	-	-	-
秘 書 Secretary	1	-	-	1	-	-	-	-	-	-
行政科 General Affairs Section	5	-	-	-	1	-	-	-	-	-
會計室 Accounting Section	3	-	-	-	-	1	-	-	-	-
人事室 Personnel Section	2	-	-	-	-	1	-	-	-	-
政風室 Civil Service Ethics Section	1	-	-	-	-	1	-	-	-	-
資訊科 Information Management Section	7	-	-	-	1	-	-	-	-	1
財產稅科 Property Tax Section	13	-	-	-	1	-	-	2	-	-
土地稅科 Land Tax Section	16	-	-	-	1	-	-	2	-	-
稅務管理科 Enforcement and Refund Section	12	-	-	-	1	-	-	2	-	-
法務企劃科 Legal Affairs Planning Section	9	-	-	-	1	-	-	-	-	-

資料來源：人事室資料編製。

Table 20. Allocation of the Personnel

審核員 Revenue Assessor	檢核員 Junior Auditor	稅務員 Revenue Officer	科員 Officer	會計科員 Accounting Officer	人事科員 Personnel Officer	政風科員 Civil Service Officer	助理稅務員 Assistant Revenue Officer	人事助理員 Junior Personnel Officer	書記 Associate Clerk	辦事員 Clerk
1. Budget Staff										
1	-	28	2	3	-	1	12	-	7	1
1	-	28	2	3	-	1	12	-	7	1
1	-	28	2	3	-	1	12	-	7	1
1	-	28	2	3	-	1	12	-	7	1
1	-	28	2	3	-	-	12	-	7	1
1	-	28	2	3	-	-	12	-	7	1
1	-	28	2	3	-	-	12	-	7	1
1	-	28	3	3	-	-	12	-	7	1
1	-	29	6	-	-	-	12	-	7	1
1	-	30	6		-	-	12	-	7	1
2. Actual Staff										
1	-	27	2	3	-	1	11	-	7	1
1	-	27	2	3	-	-	10	-	7	1
1	-	24	2	2	-	-	11	-	5	1
1	-	24	2	3	-	-	11	-	2	1
1	-	26	2	3	-	-	13	-	3	2
1	-	28	2	2	-	-	9	-	6	1
1	-	27	2	3	-	-	12	-	5	1
1	-	25	5	0	-	-	11	-	5	1
1	-	28	5	0	-	-	12	-	4	1
1	-	30	5	-	-	-	11	-	4	1
-	-	-	-	-	-	-	-	-	-	-
-	-	-	-	-	-	-	-	-	-	-
-	-	-	-	-	-	-	-	-	-	-
-	-	-	2	-	-	-	-	-	1	1
-	-	-	2	-	-	-	-	-	-	-
-	-	-	1	-	-	-	-	-	-	-
-	-	-	-	-	-	-	-	-	-	-
-	-	4	-	-	-	-	1	-	-	-
-	-	4	-	-	-	-	5	-	1	-
-	-	11	-	-	-	-	2	-	-	-
1	-	6	-	-	-	-	1	-	1	-
-	-	5	-	-	-	-	2	-	1	-

表 21 本局現有人員人事資料統計

年 底 End of Year	總計 Total	官 等 (Official Classes)			
		簡 任 10-14 職 等 Selected Appointment	薦 任 6-9 職 等 Recommend Appointment	委 任 1-5 職 等 Delegated Appointment	雇 員 Assistant Clerk
民 國 102 年 底	71	1	43	27	-

(1) 性 別
(Sex)

男(Male)	20		13	7	-
女(Female)	51	1	30	20	-

(2) 年 齡
(Age)

19歲以下 Under 29 Years	-	-	-	-	-
20歲~29歲 20-29 Years	3	-	2	1	-
30歲~39歲 30-39 Years	23	-	7	16	-
40歲~49歲 40-49 Years	18	-	12	6	-
50歲~59歲 50-59 Years	22	1	19	2	-
60歲~65歲 60-65 Years	5	-	3	2	-
66歲以上 Above 66 Years old	-	-	-	-	-

資料來源：本局人事室資料編製。

Table 21. Personnel Statistic

	總計 Total	官 等 (Official Classes)			
		簡 任 10-14 職 等 Selected Appointment	薦 任 6-9 職 等 Recommend Appointment	委 任 1-5 職 等 Delegated Appointment	雇 員 Assistant Clerk
(3) 學 歷 (Educational)					
研究所以上 Graduate School	7	1	6	-	-
大學畢業 University	37	-	16	21	-
專科畢業 Junior College	24	-	18	6	-
高中(職)畢業 Senior High School	3	-	2	1	-
國(初)中以下 Junior High School and Under	-	-	-	-	-
(4) 考 試 (Examination)					
高等考試 Senior National Examination	2	-	2	-	-
普通考試	1	-	-	1	-
特種考試 Special National Examination	49	-	29	20	-
其他考試 Other National Examinations	18	1	11	6	-
依其他法令進用人數 Non-Examination	1	-	1	-	-
(5) 年 資 (Seniority)					
5年以下 Under 5yrs.	18	-	7	11	-
6 年 ~ 9 年 6 ~ 9 yrs.	6	-	4	2	-
10 年 ~ 14 年 10 ~ 14 yrs.	7	-	1	6	-
15 年 ~ 19 年 15 ~ 19 yrs.	6	-	3	3	-
20 年 ~ 24 年 20 ~ 24 yrs.	17	-	12	5	-
25 年 ~ 29 年 25 ~ 29 yrs.	7	1	6	-	-
30 年 以 上 Over 30yrs.	10	-	10	-	-

表 22 本局稅捐稽徵經費統計

金額單位：新台幣元

年度及科目別 Fiscal Year & Item of Tax	合計 Total				
	預算 (1) Budget		決算 (2) Audit		決算佔預算 % (2) / (1)
	金額 Amount	%	金額 Amount	%	
民國 93 年 度 2004	139,543,525	100.00	133,182,727	100.00	95.44
民國 94 年 度 2005	134,357,231	100.00	133,407,996	100.00	99.29
民國 95 年 度 2006	141,262,825	100.00	138,268,088	100.00	97.88
民國 96 年 度 2007	130,576,961	100.00	122,617,240	100.00	93.90
民國 97 年 度 2008	129,143,018	100.00	124,363,607	100.00	96.30
民國 98 年 度 2009	132,484,615	100.00	129,468,343	100.00	97.72
民國 99 年 度 2010	131,085,515	100.00	130,414,021	100.00	99.49
民國 100 年 度 2011	133,903,358	100.00	132,433,332	100.00	98.90
民國 101 年 度 2012	132,752,862	100.00	130,237,087	100.00	98.10
民國 102 年 度 2013	135,480,752	100.00	131,236,619	100.00	96.87
行 政 管 理	96,133,000	70.96	92,529,176	70.50	96.25
法 務 企 劃	466,000	0.34	443,576	0.34	95.19
土 地 稅 業 務	3,168,000	2.34	2,937,710	2.24	92.73
財 產 稅 業 務	6,888,000	5.08	6,804,862	5.18	98.79
稅 務 管 理	2,651,000	1.96	2,438,471	1.86	91.98
資 訊	3,556,000	2.62	3,464,072	2.64	97.41
公 務 人 員 退 休 給 付	19,358,145	14.29	19,358,145	14.75	100.00
公 務 人 員 撫 卹 給 付	1,610,832	1.19	1,610,832	1.23	100.00
公 務 人 員 各 項 補 助	1,649,775	1.22	1,649,775	1.26	100.00

資料來源：根據單位決算書編製。

Table 22. Expenditure on Tax Collection

Unit : NT Dollar

中央補助 Central Government Subsidy					縣負擔 County Government Burden				
預算 (1) Budget		決算 (2) Audit		決算占預算 % (2)/(1)	預算 (1) Budget		決算 (2) Audit		決算占預算 % (2) / (1)
金額 Amount	%	金額 Amount	%		金額 Amount	%	金額 Amount	%	
-	-	-	0.00	0.00	139,543,525	100.00	133,182,727	100.00	95.44
-	-	-	-	-	134,357,231	100.00	133,407,996	100.00	99.29
-	-	-	-	-	141,262,825	100.00	138,268,088	100.00	97.88
-	-	-	-	-	130,576,961	100.00	122,617,240	100.00	93.90
-	-	-	-	-	129,143,018	100.00	124,363,607	100.00	96.30
-	-	-	-	-	132,484,615	100.00	129,468,343	100.00	97.72
-	-	-	-	-	131,085,515	100.00	130,414,021	100.00	99.49
-	-	-	-	-	133,903,358	100.00	132,433,332	100.00	98.90
-	-	-	-	-	132,752,862	100.00	130,237,087	100.00	98.10
-	-	-	-	-	135,480,752	100.00	131,236,619	100.00	96.87
-	-	-	-	-	96,133,000	70.96	92,529,176	70.50	96.25
-	-	-	-	-	466,000	0.34	443,576	0.34	95.19
-	-	-	-	-	3,168,000	2.34	2,937,710	2.24	92.73
-	-	-	-	-	6,888,000	5.08	6,804,862	5.18	98.79
-	-	-	-	-	2,651,000	1.96	2,438,471	1.86	91.98
-	-	-	-	-	3,556,000	2.62	3,464,072	2.64	97.41
-	-	-	-	-	19,358,145	14.29	19,358,145	14.75	100.00
-	-	-	-	-	1,610,832	1.19	1,610,832	1.23	100.00
-	-	-	-	-	1,649,775	1.22	1,649,775	1.26	100.00

表 23 本局各項稅捐稽徵成本統計

金額單位：新台幣元

年度別及稅目別 Fiscal Year & Item of Tax	實徵淨額 (千元) Net Actual Collections (NT \$:1000)	成本總計 (元) Total Cost(Dollars)	直接成本 Direct Cost		
			小計 Sub-Total	人事費 Personnel Expenses	業務費 (屬稅捐稽徵業務部分) Affair Expenses
民國 93 年度 2004	1,187,622	116,216,239	76,477,580	57,546,181	15,529,049
民國 94 年度 2005	1,275,128	122,212,315	79,629,394	61,412,213	1,187,622
民國 95 年度 2006	1,199,113	117,478,427	75,490,445	58,127,012	16,733,993
民國 96 年度 2007	1,161,509	111,379,626	73,361,868	56,594,672	16,454,141
民國 97 年度 2008	1,174,254	113,082,224	75,352,523	59,079,519	15,971,652
民國 98 年度 2009	1,078,533	114,251,366	76,963,057	60,680,663	15,982,630
民國 99 年度 2010	1,171,086	119,014,012	79,054,981	61,465,183	17,296,592
民國 100 年度 2011	1,307,917	118,488,711	80,260,422	63,302,942	16,635,451
民國 101 年度 2012	1,275,980	112,242,925	76,161,088	60,516,226	15,296,684
民國 102 年度 2013	1,400,714	112,147,366	80,147,063	63,903,837	15,875,064
地 價 稅 Land Value Tax	206,432	26,255,342	18,661,670	15,164,381	3,433,691
地 價 增 值 稅 Land Value Increment Tax	369,651	18,192,713	12,768,661	10,831,700	1,891,535
房 屋 稅 House Tax	246,197	26,063,834	18,470,163	15,164,381	3,242,186
使 用 牌 照 稅 Vehicle License Tax	475,133	23,202,050	17,237,193	11,911,675	5,275,563
契 稅 Deed Tax	56,255	7,277,085	5,107,464	4,332,680	756,614
印 花 稅 Stamp Tax	35,138	5,593,000	3,967,385	3,246,315	707,456
娛 樂 稅 Amusement Tax	11,908	5,563,342	3,934,527	3,252,705	568,019

資料來源：93-96年根據公務統計報表2613-90-08-2表編製。97年修正根據公務統計報表2613-90-05-2表編製。

Table 23 .Cost of Tax Levying

Unit : NT Dollar

獎補助 及損失 Bounty,Subsidy and Loss	間接成本 Indirect Cost					每千元 成本 Cost of One Thousand Dollars
	小計 Sub-Total	人事費 Personnel Expenses	業務費 (屬一般行政部分) Affair Expenses	設備及投資費 Equipments and Investment	其他 Others	
3,402,350	39,738,659	27,217,788	6,963,532	5,557,339	-	97.86
1,187,622	39,738,659	29,758,956	10,959,266	8,058,977	-	95.84
629,440	41,987,982	26,957,455	7,298,446	7,732,081	-	97.97
313,060	38,017,757	26,304,566	7,218,205	4,494,986	-	95.89
301,352	37,729,701	25,207,261	7,261,955	5,260,485	-	96.30
299,764	37,288,309	26,969,183	7,163,477	3,155,649	-	105.93
293,206	39,959,031	26,943,642	7,186,198	5,829,191	-	101.63
322,029	38,228,290	24,964,541	7,045,699	6,218,050	-	90.59
348,178	36,081,837	26,311,402	6,816,735	2,953,700	-	87.97
368,162	32,000,303	21,861,839	6,608,965	3,529,499	-	80.06
63,598	7,593,672	5,187,814	1,568,308	837,550	-	127.19
45,426	5,424,052	3,705,582	1,120,220	598,250	-	49.22
63,596	7,593,671	5,187,814	1,568,307	837,550	-	105.87
49,955	5,964,857	4,075,047	1,231,911	657,899	-	48.83
18,170	2,169,621	1,482,233	448,088	239,300	-	129.36
13,614	1,625,615	1,110,581	335,735	179,299	-	159.17
113,803	1,628,815	1,112,768	336,396	179,651	-	467.19

表 24. 稅務服務中心服務統計表

民國102年度(102年1月至102年12月)

服務項目	件(次)數 小 計
1. 解答稅務法令	7,728
2. 解說納稅程序	6,762
3. 輔導納稅人填寫各項書表	1,932
4. 引導納稅人至服務櫃台洽辦業務	9,660
5. 受理納稅人申辦稅務資料	93,544
6. 核發納稅證明	954
7. 受理納稅申訴案件	-
8. 協助檢舉違章漏稅案件	-
9. 受理稅務興革意見	-
10. 提供宣導資料	5,000
11. 其他	-
合 計	125,580

資料來源：本局法務企劃科提供。

Table 24. Services Statistics of Tax Service Center

2013 (Jan. ~ Dec)

Service Items	Cases	Sub-Total
1. Tax law or regulation inquiry service.		7,728
2. To elaborate on tax payment procedure		6,762
3. Application service.		1,932
4. Guide service.		9,660
5. Computer Internet service.		93,544
6. Tax paid certification service.		954
7. To accept compliant 1 cases.		-
8. Help for uncovering tax laws violation and tax evasion cases.		-
9. To receive opinions for the improvement of tax affairs.		-
10. Tax materials publicity.		5,000
11. Others .		-
Total		125,580

五、附 錄

5. Appendix

表 25 各項稅捐實徵數
(一) 年月別

金額單位：新台幣仟元

會計年度別 Fiscal Year	總計 Grand Total	國稅 National Taxes
民國 93 年 度 2004	2,464,119	1,222,613
民國 94 年 度 2005	2,628,940	1,305,092
民國 95 年 度 2006	2,555,309	1,307,992
民國 96 年 度 2007	2,521,526	1,314,876
民國 97 年 度 2008	2,415,035	1,179,235
民國 98 年 度 2009	2,225,979	1,091,238
民國 99 年 度 2010	2,434,250	1,206,698
民國 100 年 度 2011	2,599,433	1,227,942
民國 101 年 度 2012	2,831,257	1,514,067
民國 102 年 度 2013	2,988,153	1,537,650
1月 Jan.	201,308	147,260
2月 Feb.	110,255	78,156
3月 Mar.	208,520	142,677
4月 Apr.	348,845	63,419
5月 May.	591,406	232,966
6月 June	588,785	428,760
7月 July	13,006	-56,446
8月 Aug.	101,904	54,001
9月 Sept.	187,731	144,436
10月 Oct.	123,896	80,277
11月 Nov.	298,199	141,496
12月 Dec.	214,298	80,648

資料來源：依據財政部南區國稅局台東縣分局會計室資料暨本局徵課會計報告表編製。

附註：本表金額一律用實徵淨額，罰鍰為國稅及縣稅罰鍰合計數。

Table 25. Actual Collection Taxes

(一) By Yearly and Monthly

Amount Unit : N.T.\$1,000

省稅 Provincial Taxes	縣市稅 County and City Taxes	教育捐 Education Surtax	罰鍰 Fines
-	1,187,579	39	53,888
-	1,275,009	119	48,720
-	1,199,091	22	48,204
-	1,161,504	5	45,141
-	1,174,242	12	61,546
-	1,078,523	10	56,208
-	1,171,086	-	56,466
-	1,307,917	-	63,574
-	1,275,980	-	41,210
-	1,400,714		49,789
-	51,516	-	2,532
-	29,990	-	2,109
-	62,992	-	2,851
-	282,612	-	2,814
-	347,650	-	10,790
-	156,378	-	3,647
-	66,733	-	2,719
-	44,278	-	3,625
-	40,429	-	2,866
-	38,318	-	5,301
-	150,146	-	6,557
-	129,672	-	3,978

表 25 各項稅捐實徵數

(二)稅 目 別

金額單位：新台幣仟元

稅 目 別 Item of Tax	93年度 2004	94年度 2005	95年度 2006	96年度 2007
總計 Grand Total	2,464,119	2,628,940	2,555,309	2,521,526
國稅 National Taxes	1,222,613	1,305,092	1,307,992	1,314,876
營利事業所得稅 Business Income Tax	155,494	264,007	215,539	199,792
綜合所得稅 Individual Income Tax	455,331	485,501	527,085	476,121
遺產贈與稅 Estate Gift Tax	23,898	40,179	26,242	10,956
貨物稅 Commodity Tax	527	6,648	525	299
證券交易稅 Securities Transactions Tax	206,344	147,119	190,067	273,067
期貨交易稅 Future Transactions Tax	-	-	-	-
菸酒稅 Tobacco and Alcohol Tax	5,979	5,117	4,913	3,480
營業稅 Business Tax	375,040	356,521	343,621	351,161
省 稅 Provincial Taxes	-	-	-	-
縣市稅 County and City Taxes	1,187,579	1,275,009	1,199,091	1,161,504
教育捐 Education Surtax	39	119	22	5
罰鍰 Fines	53,888	48,720	48,204	45,141

資料來源：依據財政部南區國稅局台東縣分局會計室資料暨本局徵課會計報告表編製。

附 註：1.本表金額一律用實徵淨額，罰鍰為國稅及縣稅罰鍰合計數。

Table 25. Actual Collection of Taxe

(二) By Tax Item

Amount Unit : N.T.\$1,000

97年度 2008	98年度 2009	99年度 2010	100年度 2011	101年度 2012	102年度 2013
2,415,035	2,225,979	2,434,250	2,599,433	2,831,257	3,063,684
1,179,235	1,091,238	1,206,698	1,227,942	1,514,067	1,613,181
194,252	193,524	143,897	168,229	226,997	221,132
420,682	301,025	374,593	275,567	523,393	578,484
47,514	11,770	30,106	15,371	44,211	22,789
141	134	682	154	124	530
153,660	208,619	208,884	187,506	139,107	200,860
-	-	380	402	512	540
3,711	2,487	2,071	1,816	2,236	2,120
359,275	373,679	446,085	578,898	577,487	586,726
-	-	-	-	-	-
1,174,242	1,078,523	1,171,086	1,307,917	1,275,980	1,400,714
12	10	-	-	-	-
61,546	56,208	56,466	63,574	41,210	49,789

民 國 102 年 度

臺 東 縣 稅 捐 統 計 年 報

出 版 者：臺 東 縣 稅 務 局

局 長：李 素 琴

編 輯 者：臺 東 縣 稅 務 局 會 計 室

會 計 室 主 任：吳 月 英

印 刷 者：

出 版 日 期：中 華 民 國 103 年 7 月

工 本 費：新 台 幣 元 整